

1 AA'
1:100

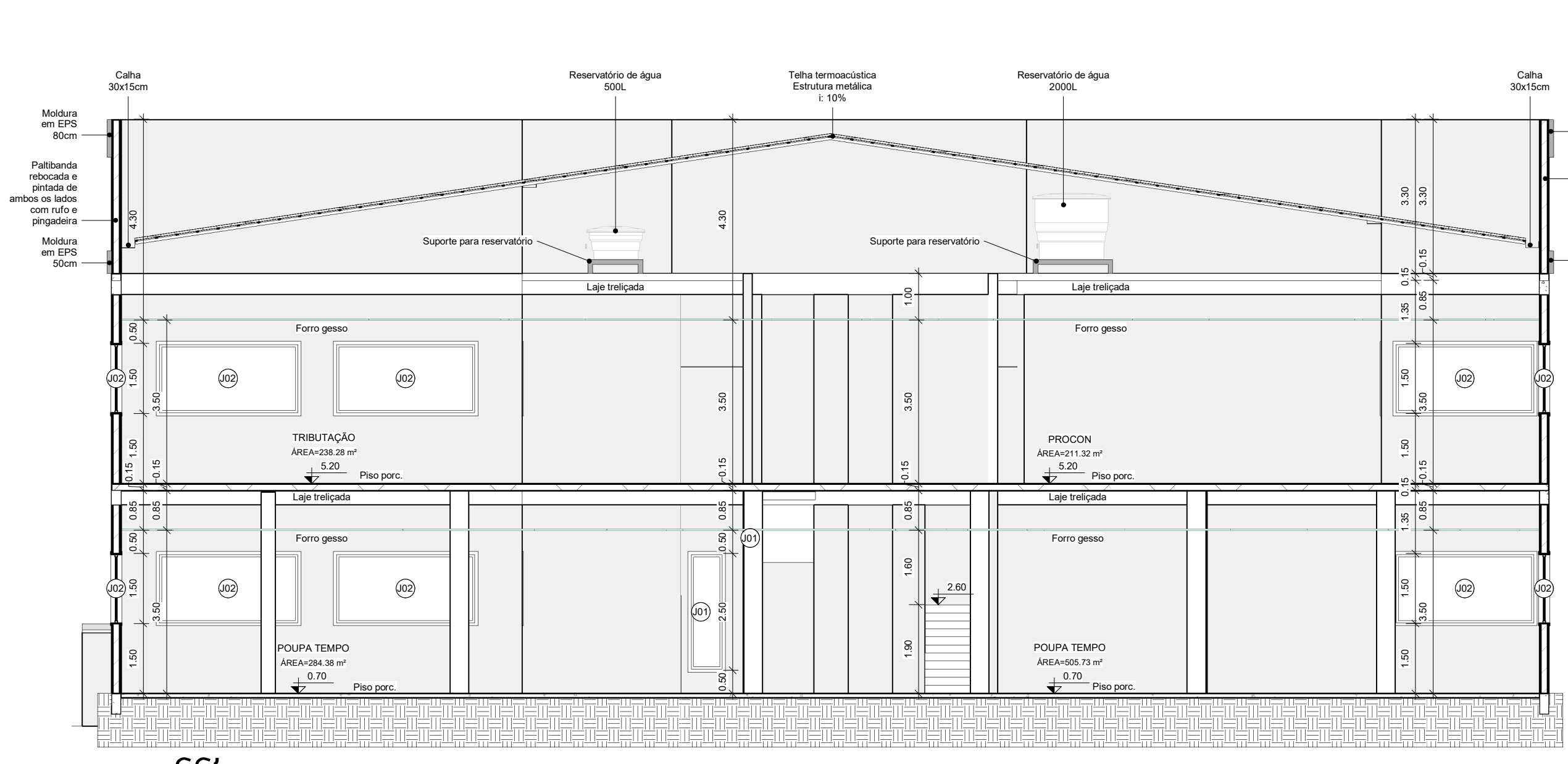

3 CC'
1:100

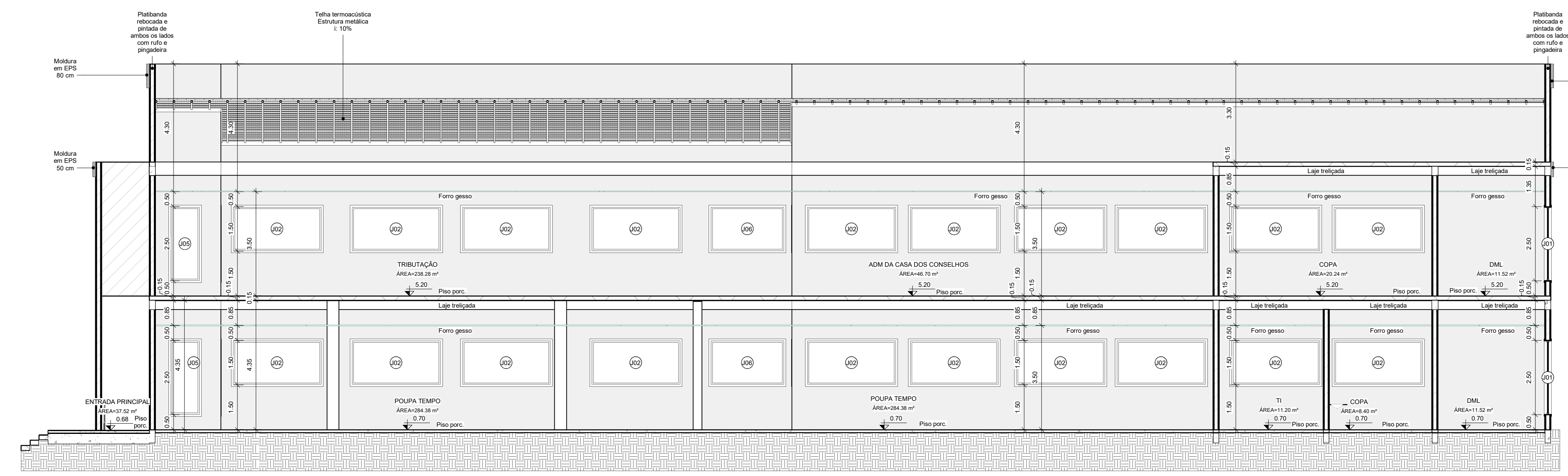

4 DD'
1:100

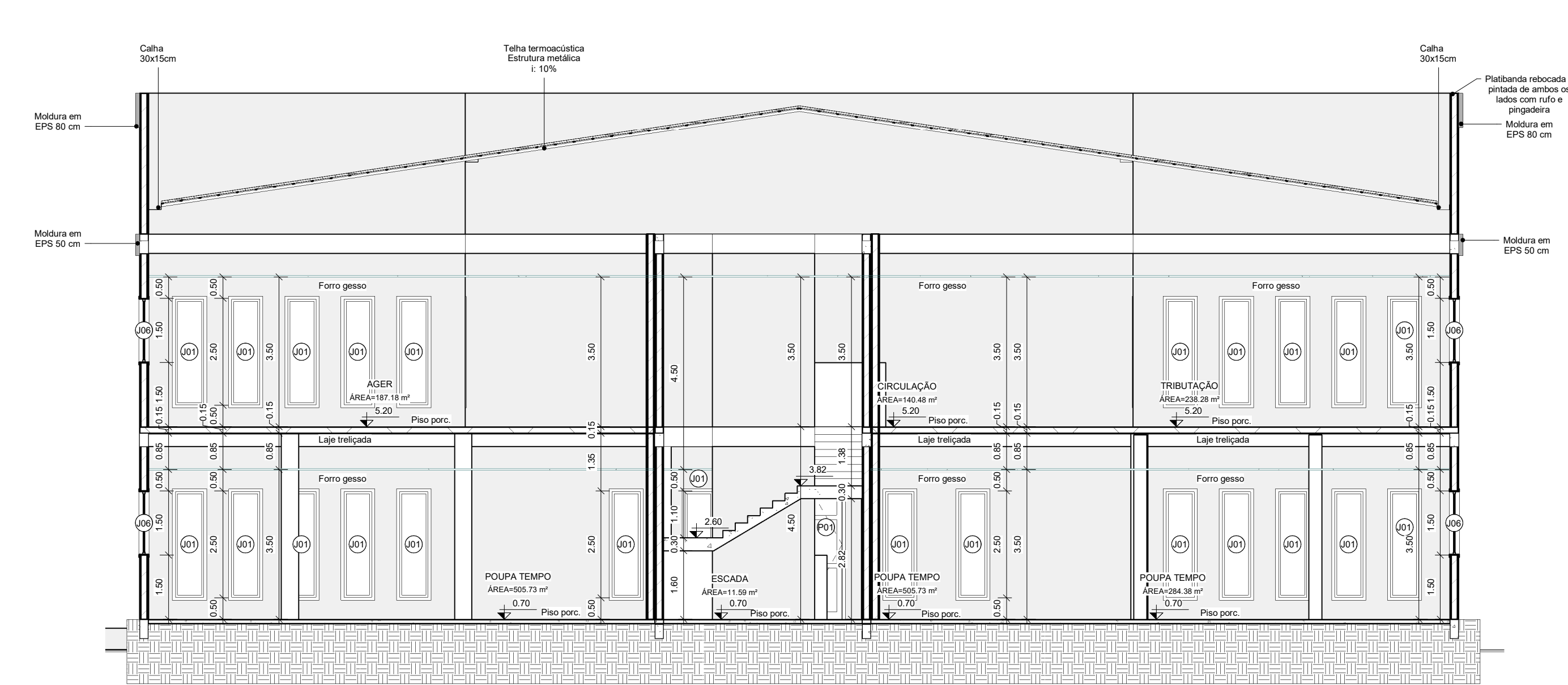

5 EE'
1:100

CARIMBO:	
 Prefeitura Municipal de Sorriso ESTADO DE MATO GROSSO GESTÃO 2017/2020	
OBRA:	COMPLEXO DA CIDADANIA
PROJETO:	PROJETO ARQUITETÔNICO
DETALHE:	CORTES AA' CC' DD' EE'
ENDEREÇO:	AVENIDA PERIMETRAL SUDOESTE ESQUINA COM RUA LA PAZ - ZONA DE INTERESSE INSTITUCIONAL (ZII) + (ZCT3) - ÁREA 03 MATRÍCULA N°25610
FOLHA:	05/06
REVISÃO:	R002 - APROVADO
SORRISO - MT	
RESPONSÁVEL TÉCNICA:	SILVIA ROMINI ENGENHEIRA CIVIL - CREA MT: 026160 ANDRESSA E. DOERNER RODRIGUES ARQUITETA E URBANISTA - CAU MT: A2545799
VISTO:	EDNILSON LIMA OLIVEIRA SECRETÁRIO DA CIDADE
ÁREAS:	TERRENO: 8.010,72m² ÁREA TOTAL CONSTRUÍDA: 2.254,05m² ÁREA TERREO: 1.186,78m² ÁREA PAV. SUPERIOR: 1.067,27m² TAXA DE OCUPAÇÃO: 24,99% TAXA DE PERMEABILIDADE: 53,16% ALTURA MÁXIMA DA EDIFICAÇÃO: 13,00m
PROPRIETÁRIO:	PREFEITURA MUNICIPAL DE SORRISO CNPJ: 03.239.076/0001-62
DATA:	10/11/2021
ESCALA:	INDICADA
DESENHO:	PATRICK MASCARELLO
ARQUIVO:	REV.003