

V - PROJETO GEOMÉTRICO

CONVENÇÕES EM PLANTA

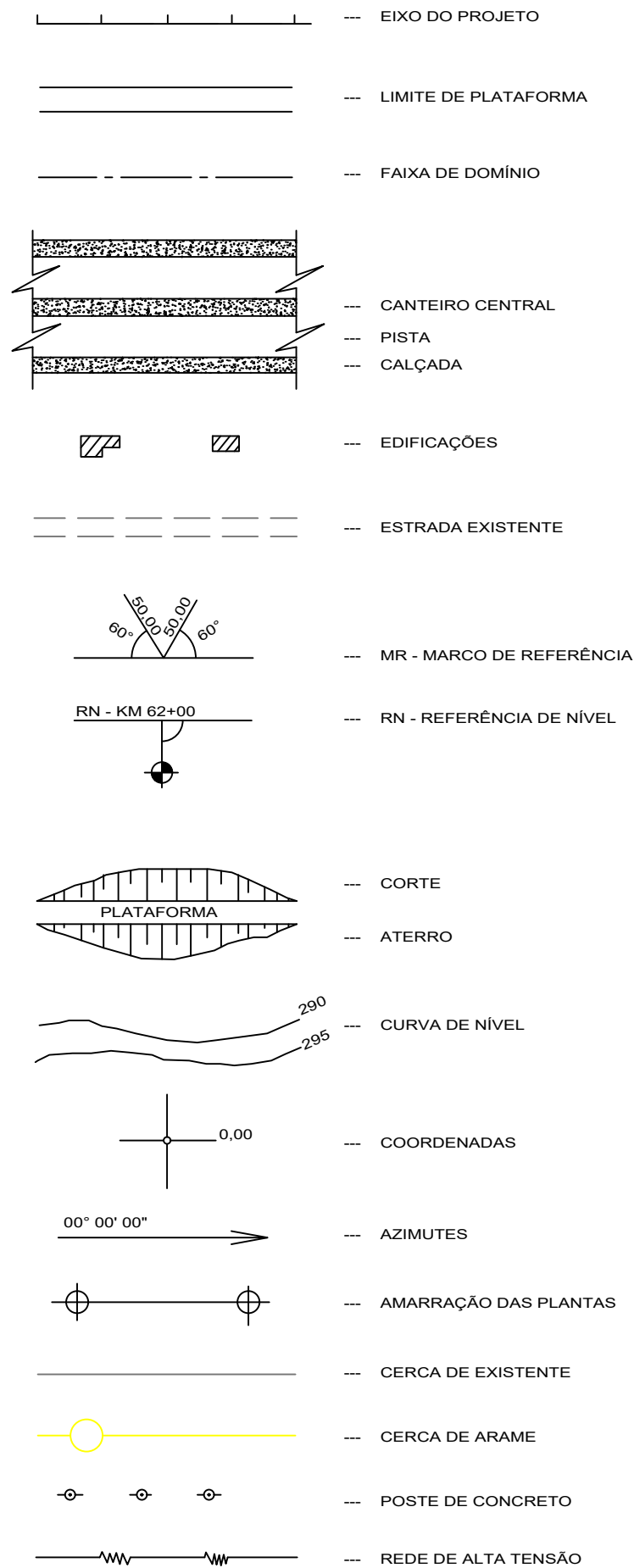

CONVENÇÕES EM PLANTA

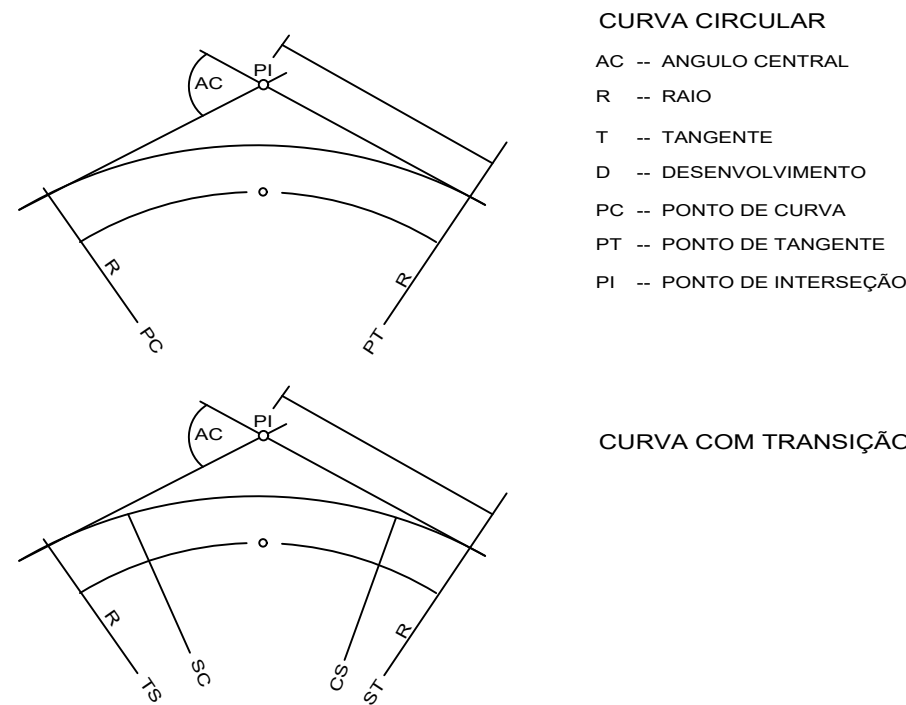

OBRAS DE ARTE CORRENTES

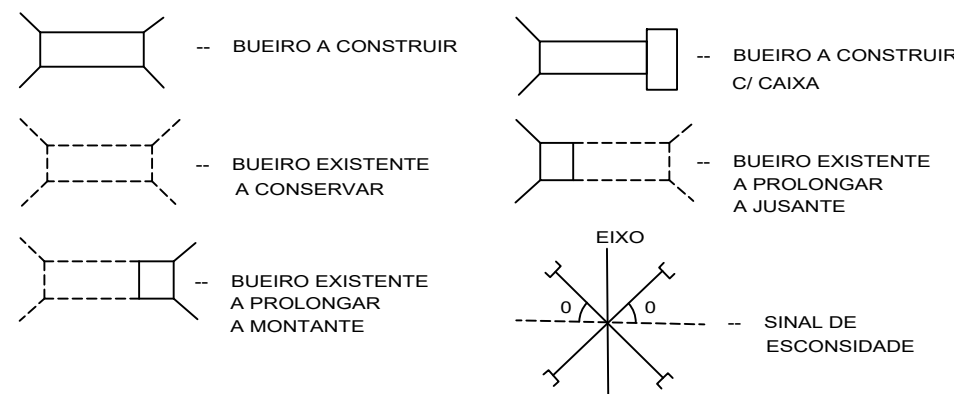

OBRAS DE ARTE ESPECIAIS

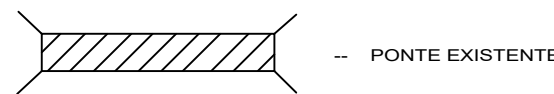

LEGENDA

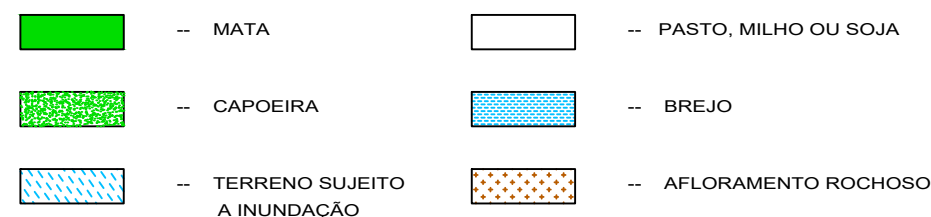

CONVENÇÕES EM PERFIL

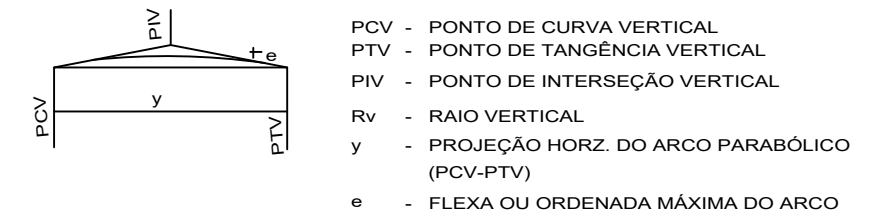

OBRAS DE ARTE CORRENTES

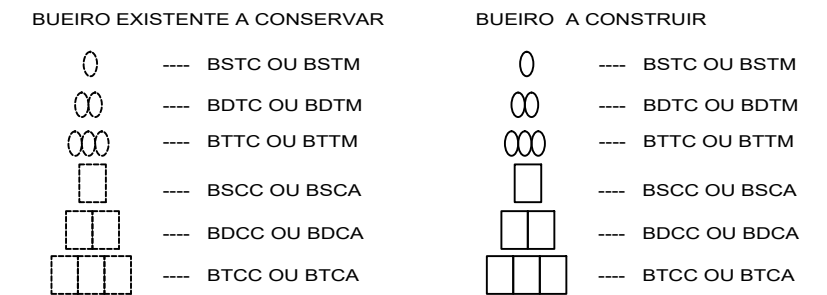

DRENAGEM

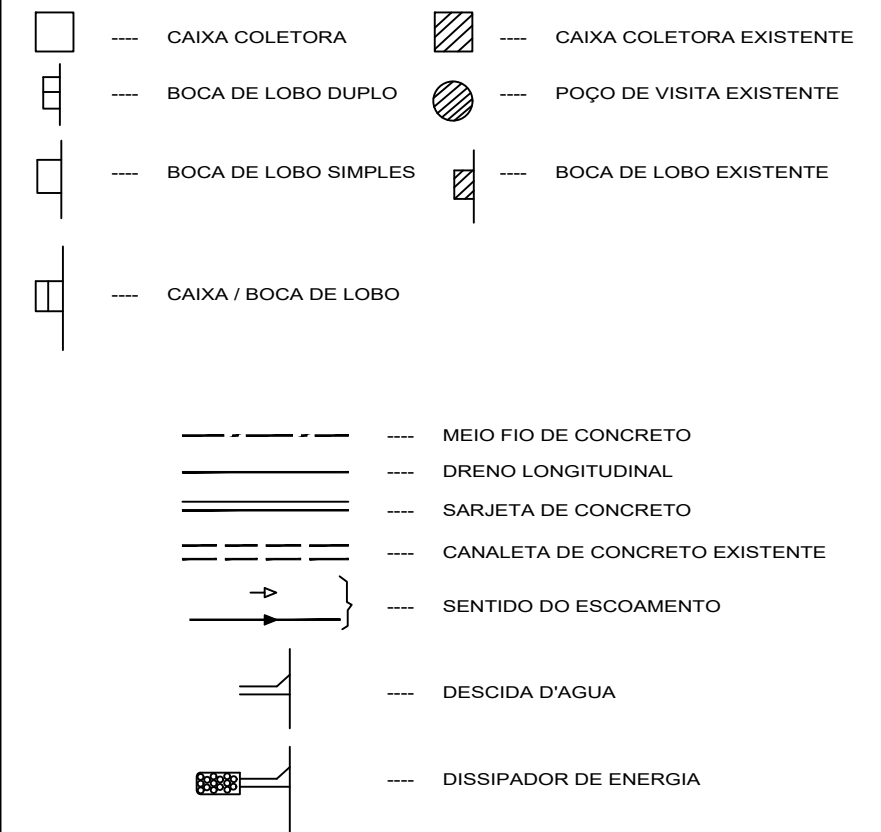

		PROJETO
		RODOVIA: MT-242 TRECHO: ENTR° BR-163 - RIO LIRA SUB-TRECHO: AVENIDA ZILDA ARNS - RIO LIRA EXTENSÃO: 2,66 km ASSUNTO:
	ÍNDICE	ESCALA: S/Esc.









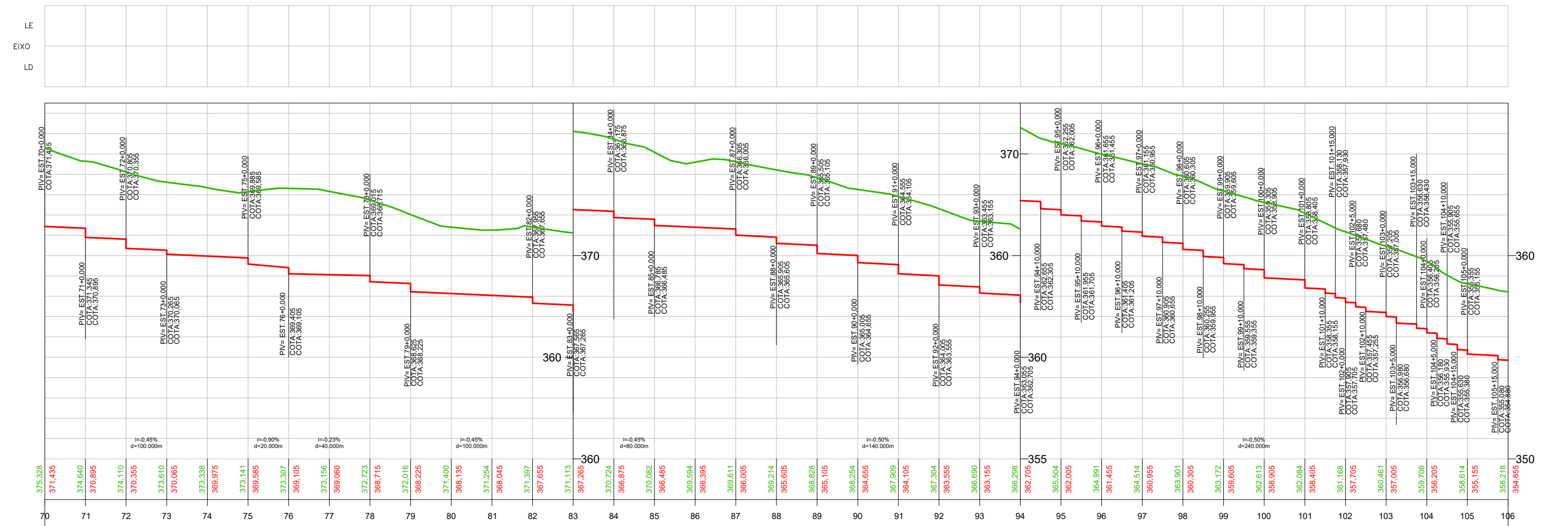
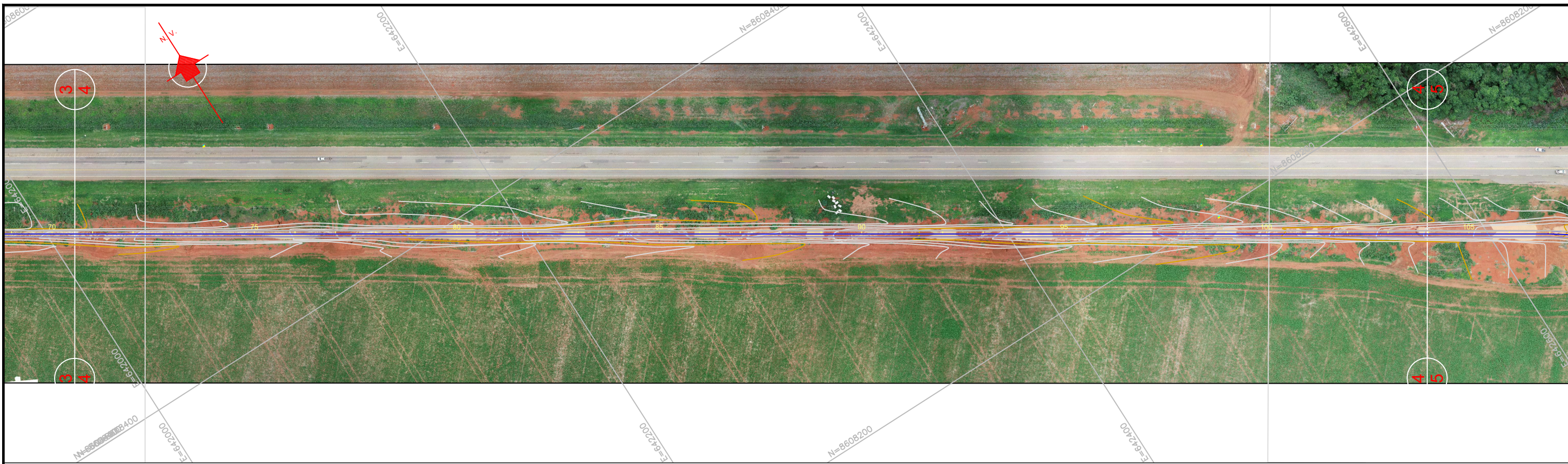

**OBSERVAÇÕES**

**ESCALAS GRÁFICAS**

HORIZONTAL: 0 10 20 40 60 80 100

VERTICAL: 0 1 2 4 6 8 10

**LEGENDA**

- TERRENO NATURAL
- MEIO FIO DE CONCRETO (MFC-03)
- SARJETA DE CONCRETO (STC-04)
- ▶ ENTRADA D'ÁGUA (EDA-02)
- VALETA DE PROT. DE CORTES (VPC-01)
- GREIDE DO CANAL
- MEIO FIO DE CONCRETO (MFC-05)
- SARJETA DE CONCRETO (STC-01)
- ▶ ENTRADA D'ÁGUA (EDA-01)
- VALETA DE PROT. DE ATERRIS (VPA-01)

**INTERVIAS**  
ROBÓTICA DA INTEGRAÇÃO

**CONECTIVA**  
Especialidade em Obras

**PREFEITURA DE SORRISO**  
CAPITAL NACIONAL DO AGRONEGÓCIO

**PROJETO**

RODOVIA: MT-242  
 TRECHO: ENTRº BR-163 - RIO LIRA  
 SUB-TRECHO: AVENIDA ZILDA ARNS – RIO LIRA  
 EXTENSÃO: 2,66 km  
 ASSUNTO: DRENAGEM

FOLHA nº: PG-04

ESCALA:  
H=1:2000  
V=1:200



