

FACHADA - Frontal (Rua das Turmalinas)  
Esc.: 1/75

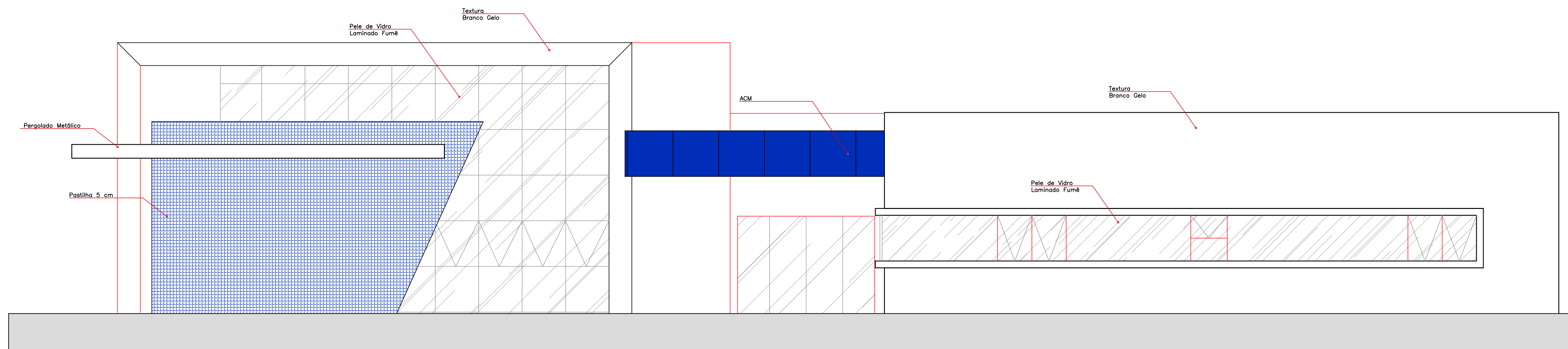

FACHADA - Lateral  
Esc.: 1/75

CARIMBOS:



Prefeitura Municipal de Sorriso  
ESTADO DE MATO GROSSO  
Gestão 2017/2020

PROJETO:

ARQUITETÔNICO

DETALHES:

FACHADAS

OBRA:

CONSTRUÇÃO DA POLICLÍNICA

LOCAL:

Rua das Turmalinas (Rua C), Lotes 47/48/49, Quadra 08,  
Loteamento Industrial  
Sorriso/MT

FOLHA:

07 / 07

AUTOR DO PROJETO:

JANINE G. DE F. COSTA  
Arquiteta e Urbanista  
CAU - A 91281-6

VISTO:

SEC. MUNICIPAL DE SAÚDE E SANEAMENTO  
Encarregado (a) pela Supervisão do Projeto

ÁREAS:

ÁREA DA POLICLÍNICA  
1.116,78 m<sup>2</sup>

PROPRIETÁRIO:

PREFEITURA MUNICIPAL DE SORRISO  
CNPJ: 03.239.076/0001-62

VIGILANCIA SANITARIA: (AME - Av. Brasil)

Protocolo : 637336/2014  
Parecer de Aprovação : 2055.20657.5502.2014  
Data : 30/12/2014

DATA:

Maio / 2020

ESCALA:

INDICADA