

Detalhe 01
Esc.: 1/75

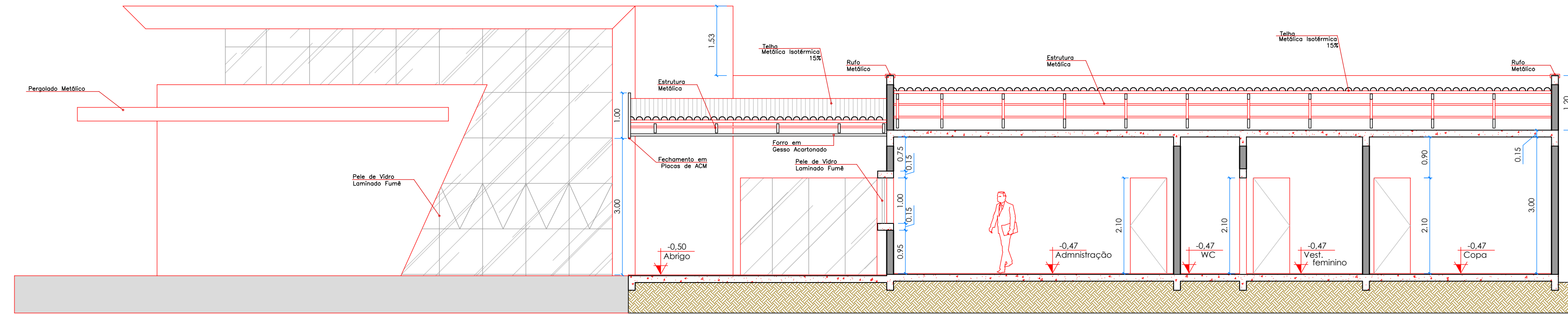

Corte F/F
Esc.: 1/75

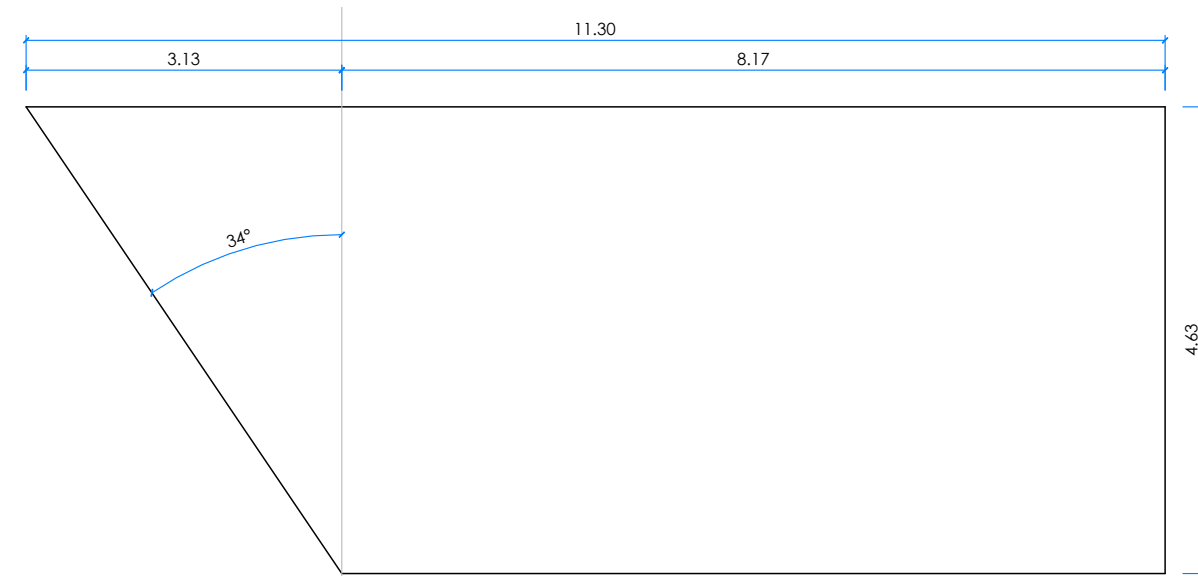

Detalhe 02 - Parede Inclinada Frontal
(Rua das Turmalinas)
Esc.: 1/75

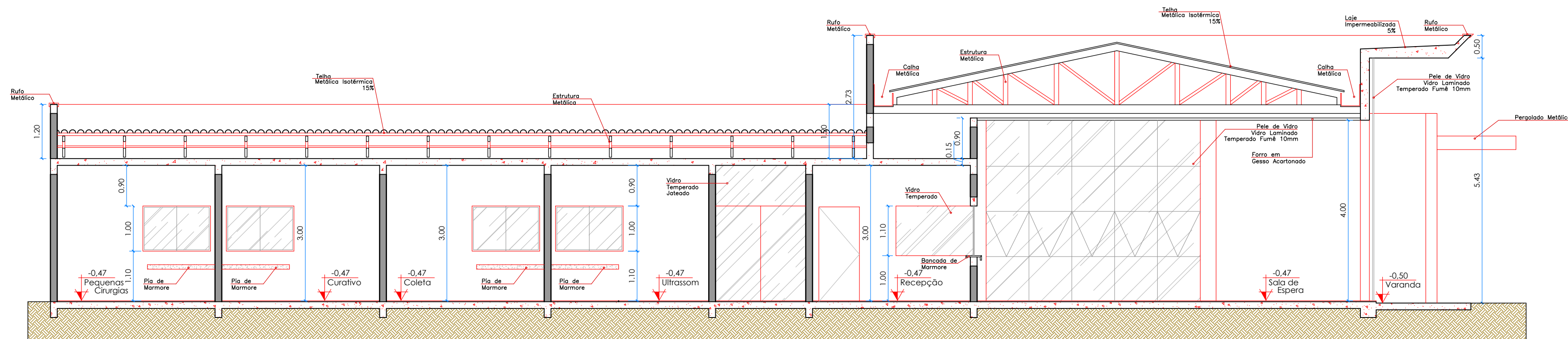

Corte E/E
Esc.: 1/75

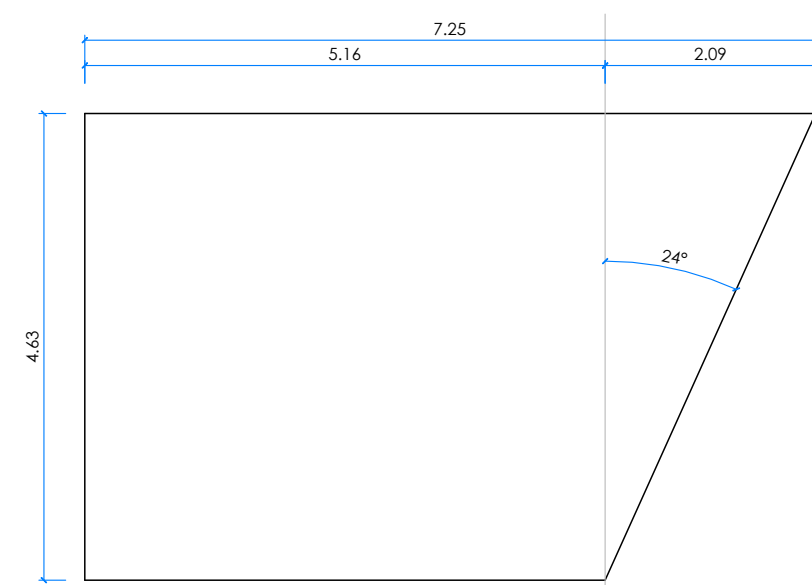

Detalhe 03 - Parede Inclinada Lateral
Esc.: 1/75

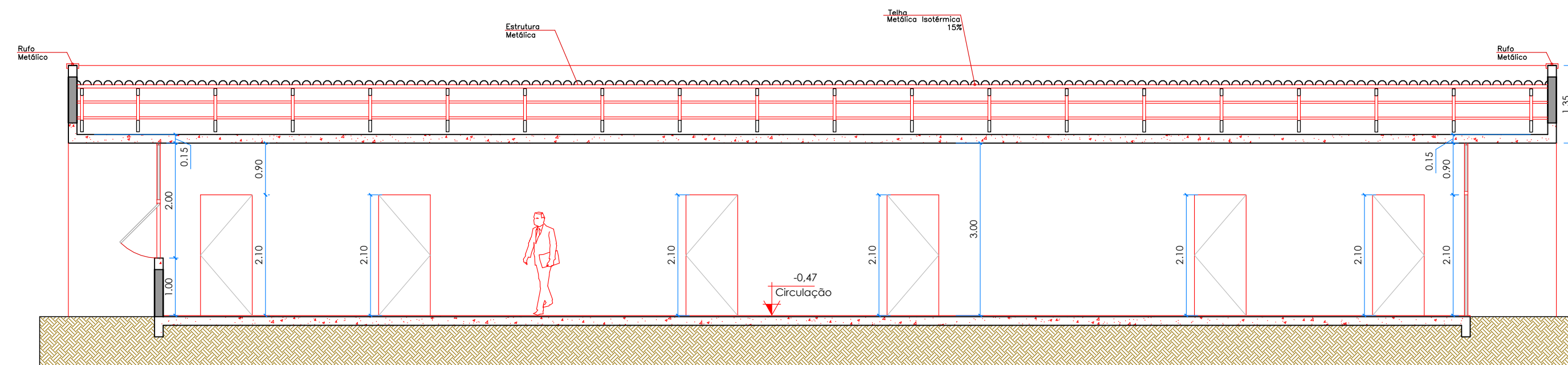

Corte D/D
Esc.: 1/75

 <p>Prefeitura Municipal de Sorriso ESTADO DE MATO GROSSO Gestão 2017/2020</p>	
<p>PROJETO:</p> <h1 style="text-align: center;">ARQUITETÔNICO</h1>	
<p>DETALHES:</p> <p style="text-align: center;">CORTES - DD, EE, FF - DETALHES - 01, 02, 03</p>	
<p>OBRA:</p> <p>CONSTRUÇÃO DA POLICLÍNICA</p> <p>LOCAL:</p> <p>Rua das Turmalinas (Rua C), Lotes 47/48/49, Quadra 08, Loteamento Industrial Sorriso/MT</p>	<p>FOLHA:</p> <h2 style="font-size: 2em;">06</h2> / 07
<p>AUTOR DO PROJETO:</p> <p style="text-align: center;">_____ JANINE G. DE F. COSTA Arquiteta e Urbanista CAU - A 91281-6</p>	<p>VISTO:</p> <p style="text-align: center;">_____ SEC. MUNICIPAL DE SAÚDE E SANEAMENTO Encarregado (a) pela Supervisão do Projeto</p>
<p>ÁREAS:</p> <p style="text-align: center;">ÁREA DA POLICLÍNICA 1.116,78 m²</p>	<p>PROPRIETÁRIO:</p> <p style="text-align: center;">_____ PREFEITURA MUNICIPAL DE SORRISO CNPJ: 03.239.076/0001-62</p>
<p>VIGILANCIA SANITARIA: (AME - Av. Brasil)</p> <p>Protocolo : 637336/2014 Parecer de Aprovação : 2055.20657.5502.2014 Data : 30/12/2014</p>	<p>DATA:</p> <p style="text-align: center;">Maio / 2020</p> <p>ESCALA:</p> <p style="text-align: center;">INDICADA</p>