

Corte C/C
Esc.: 1/75

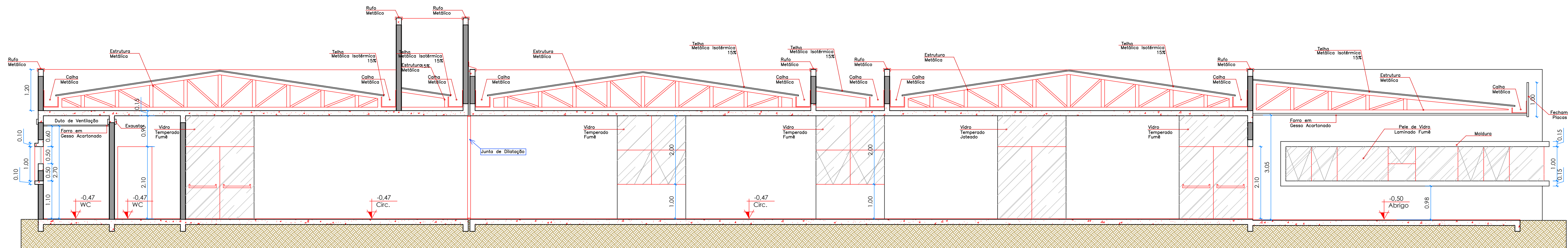

Corte B/B
Esc.: 1/75

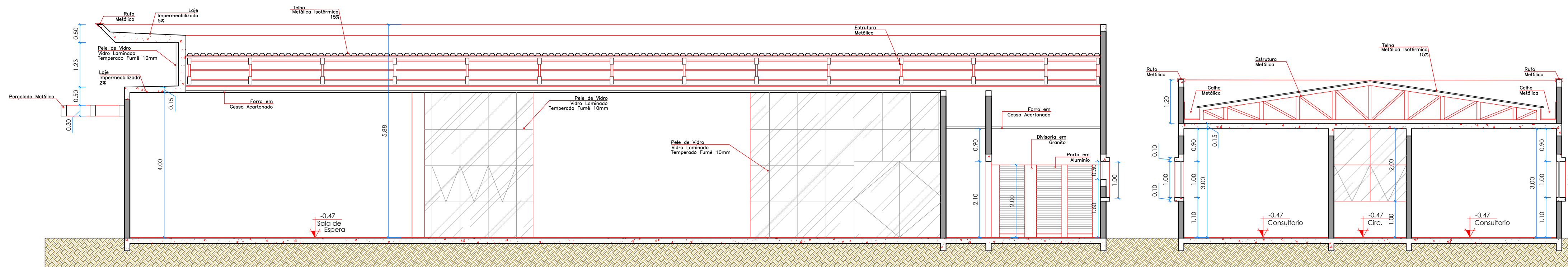

Corte A/A
Esc.: 1/75

CARIMBOS:



Prefeitura Municipal de Sorriso
ESTADO DE MATO GROSSO
Gestão 2017/2020

PROJETO:

ARQUITETÔNICO

DETALHES:

CORTES - AA, BB, CC

OBRA:

CONSTRUÇÃO DA POLICLÍNICA

LOCAL:

Rua das Turmalinas (Rua C), Lotes 47/48/49, Quadra 08,
Loteamento Industrial
Sorriso/MT

FOLHA:

05/07

AUTOR DO PROJETO:

JANINE G. DE F. COSTA
Arquiteta e Urbanista
CAU - A 91281-6

VISTO:

SEC. MUNICIPAL DE SAÚDE E SANEAMENTO
Encarregado (a) pela Supervisão do Projeto

ÁREA SANITARIA: (AME - Av. Brasil)

ÁREA DA POLICLÍNICA
1.116,78 m²

PROPRIETÁRIO:

PREFEITURA MUNICIPAL DE SORRISO
CNPJ: 03.239.076/0001-62

Protocolo : 637336/2014
Parecer de Aprovação : 2055.20657.5502.2014
Data : 30/12/2014

DATA:

Mai / 2020

ESCALA:

INDICADA