

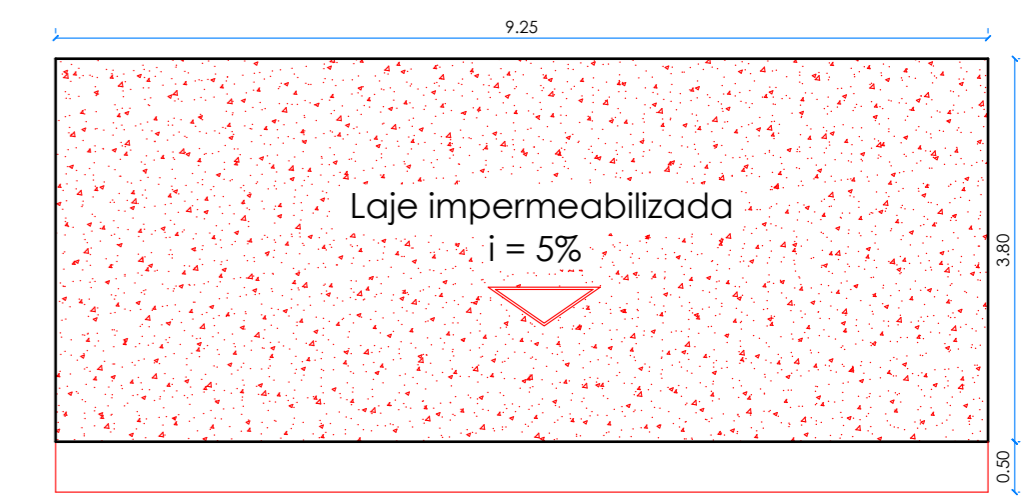

Planta Baixa - Executiva
Esc.: 1/75

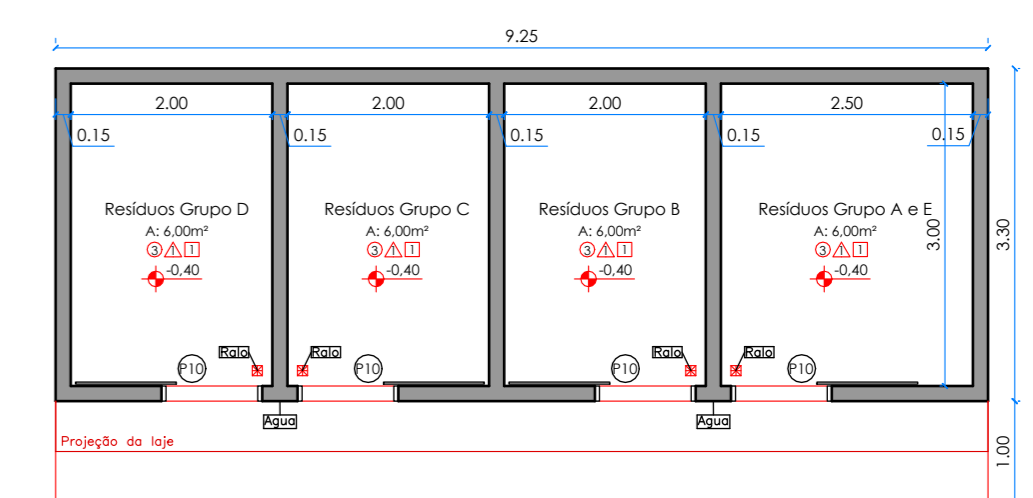

Cobertura do Depósito de Resíduos
Esc.: 1/75



Depósito de Resíduos
Esc.: 1/75

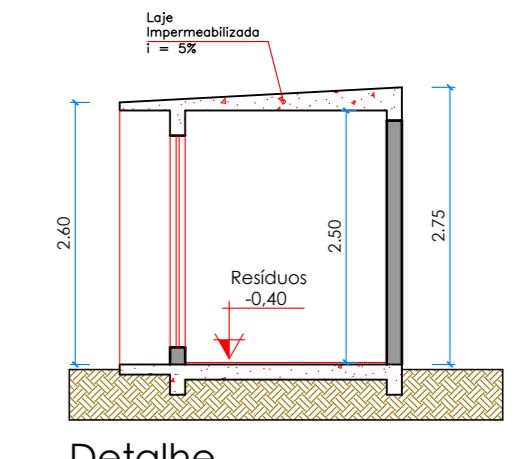

Detalhe
Esc.: 1/75

 <p>Prefeitura Municipal de Sorriso ESTADO DE MATO GROSSO Gestão 2017/2020</p>	
<p>PROJETO:</p> <h2 style="text-align: center;">ARQUITETÔNICO</h2>	
<p>DETALHES:</p> <p style="text-align: center;">PLANTA EXECUTIVA - POLICLÍNICA</p>	
<p>OBRA:</p> <p>CONSTRUÇÃO DA POLICLÍNICA</p>	<p>FOLHA:</p> <h1 style="text-align: center;">04</h1> <p style="text-align: right;">/07</p>
<p>LOCAL:</p> <p>Rua das Turmalinas (Rua C), Lotes 47/48/49, Quadra 08, Loteamento Industrial Sorriso/MT</p>	<p>VISTO:</p> <p>SEC. MUNICIPAL DE SAÚDE E SANEAMENTO Encarregado (a) pela Supervisão do Projeto</p>
<p>AUTOR DO PROJETO:</p> <p>JANINE G. DE F. COSTA Arquiteta e Urbanista CAU - A 91281-6</p>	<p>PROPRIETÁRIO:</p> <p>PREFEITURA MUNICIPAL DE SORRISO CNPJ: 03.239.076/0001-62</p>
<p>ÁREAS:</p> <p>ÁREA DA POLICLÍNICA 1.116,78 m²</p>	<p>DATA:</p> <p>Mai / 2020</p>
<p>VIGILANCIA SANITARIA: (AME - Av. Brasil)</p> <p>Protocolo : 637336/2014 Parecer de Aprovação : 2055.20657.5502.2014 Data : 30/12/2014</p>	<p>ESCALA:</p> <p>INDICADA</p>