



**PREFEITURA DE
SORRISO**
CAPITAL NACIONAL DO AGRONEGÓCIO



**LEI Nº 3.204 – 17/12/2021
LEI ORÇAMENTÁRIA ANUAL**

LOA 2022



SÚMARIO

Assunto: Lei Orçamentária Anual 2022
Código Unidade Gestora – 11113737

Item	Discriminação	Página
2	Ofício de Encaminhamento	01
3	Lei Orçamentária Anual	02 a 07
4	Comprovante de Publicação da Lei	08 a 10
5	Sumário Geral da Receita Por Fontes e da Despesa Por Funções de Governo	11
6	Quadro Demonstrativo da Receita e Despesa Segundo as Categorias Econômicas (Anexo 1 da lei 4320/64)	12
7	Quadro Demonstrativo da Receita Por Categoria Econômica (Anexo 2 da lei 4320/64)	13 a 18
8	Quadro Demonstrativo da Natureza de Despesa – Consolidação Geral (Anexo 2 da lei 4320/64)	19 a 40
9	Quadro Discriminativo da Receita Por Fontes e Respectivas Legislações	41 a 46
10	Quadro das Dotações Por Órgão do Governo e da Administração	47 a 48
11	Quadro Demonstrativo da Despesa Por Programa de Trabalho Despesas Por Órgão, Por Unidade Orçamentária; (Anexo 6 da lei 4320/64)	49 a 73
12	Quadro Demonstrativo de Funções, Programas e Subprogramas Por Projetos e Atividades (Anexo 7 da lei 4320/64)	74 a 78
13	Quadro Demonstrativo Da Despesa Por Funções, Subprogramas Conforme o Vinculo Com os Recursos (Anexo 8 da lei 4320/64)	79 a 83
14	Quadro Demonstrativo Da Despesa Por Órgãos e Funções (Anexo 9 da lei 4320/64)	84 a 88
15	Quadro Demonstrativo de Fundos Federais Transferidos	89
16	Programa Anual de Trabalho do Governo em Termos de Realizações de Obras e Prestação de Serviços	90 a 94
17	Quadro Demonstrativo da Evolução da Receita e Despesa	95 a 112
18	Descrição Sucinta de Cada Unidade Administrativa e Suas Principais Finalidades, com a Respectiva Legislação	113 a 133
19	Demonstrativo Regionalizado do Efeito, Sobre as Receitas e Despesas, Decorrentes de Isenções, Anistias, Remissões, Subsídios e Benefícios de Natureza Financeira, Tributária e Creditícia	134 a 135
20	Demonstrativo da Compatibilidade Entre a LOA 2015 e o Anexo de Metas Fiscais da LDO 2022	136 a 137
21	Demonstrativo de Medidas de Compensação as Renúncias de Receita e Ao Aumento de Despesas Obrigatórias de Caráter Continuado	138 a 139
23	Comprovante de Audiência	140 a 159
24	Quadro De Detalhamento De Despesas	160 a 409

Ari Genezio Lafin
Prefeito Municipal
CPF – 411.319.161-15
RG – 607903 SSP-MT
Rua Teles Pires, 765 - Centro
CEP-78.890-000 Sorriso-MT



**PREFEITURA DE
SORRISO**
CAPITAL NACIONAL DO AGRONEGÓCIO

OFÍCIO GAPRE nº 466/2021

Sorriso-MT 21 de Dezembro de 2021.

Unidade Gestora – 1113737

Referente – **ENVIO LEI ORÇAMENTÁRIA ANUAL DE 2022**

Excelentíssimo Senhor

Vimos por meio deste encaminhar para análise e registro A Lei de Orçamentária para o ano de 2022 do município de Sorriso, de acordo com as formalidades legais exigidas por esta Corte de Contas.

Sendo o que tínhamos aproveitamos para reiterar votos de estima e consideração, bem como colocamo-nos a disposição para qualquer dúvida em relação ao contexto da consulta através do e-mail contabilidade@sorriso.mt.gov.br ou fone -66-99985-7741-Elizandra.

Atenciosamente,

Assinado digitalmente

ARI GENÉZIO LAFIN

Prefeito Municipal

RG-1 607903 SSP-RS

CPF- 411.319.161.15

End. - Rua Teles Pires, 765-Vilagge.

CEP 78.890-000- Sorriso/MT

Exmo. Sr.

SERGIO RICARDO

M.d. Conselheiro Relator do Tribunal de Contas de Mato Grosso

Cuiabá-MT



Av. Porto Alegre, 2525 - Centro - CEP 78890-900
Sorriso - MT - Brasil - Tel.: +55 (66) 3545-4700

sorriso.mt.gov.br

000001

Signatário 1: ARI GENEZIO LAFIN

Assinado com (Cer. Digital) por Ari Genezio Lafin em 21/12/2021 às 09:10 de Brasília

Para confirmar o estado desse documento consulte:

<https://application.kashimasoftware.com.br/assinador/servlet/Documento/consultar>

Código: LT8he9pthX



LT8he9pthX

0000026



PREFEITURA DE SORRISO

CAPITAL NACIONAL DO AGRONEGÓCIO

LEI Nº 3.204, DE 17 DE DEZEMBRO DE 2021

Estima a Receita e fixa a Despesa do Município de Sorriso, Estado de Mato Grosso, para o Exercício Financeiro de 2022 e dá outras providências.

Ari Genézio Lafin, Prefeito Municipal de Sorriso, Estado de Mato Grosso, faço saber que a Câmara Municipal de Sorriso aprovou e eu sanciono a seguinte lei:

Art. 1º Esta Lei estima a receita e fixa a despesa do Município de Sorriso, Estado de Mato Grosso, para o exercício financeiro de 2022, no valor de R\$ 644.000.000,00(seiscentos e quarenta e quatro milhões de reais) sendo:

R\$ 612.600.000,00 (seiscentos e doze milhões e seiscentos mil reais) para o Executivo e Legislativo;

R\$ 30.500.000,00 (trinta milhões e quinhentos mil reais) para o Fundo Municipal de Previdência Social dos Servidores de Sorriso – PREVISÃO;

R\$ 900.000,00 (novecentos mil reais) para AGER - Agencia Reguladora de Serviços Públicos, assim distribuído:

Orçamento Fiscal	R\$	434.149.423,98
Orçamento da Seguridade Social.....	R\$	209.850.576,02
TOTAL	R\$	644.000.000,00

Art. 2º. A receita será arrecadada, mediante a arrecadação de tributos, rendas e outras fontes de Receitas Correntes e de Capital, nos termos da legislação vigente e das especificações constantes do “Anexo 2” da Administração Direta, observando o seguinte desdobramento sintético:

1 - RECEITA POR CATEGORIA ECONÔMICA

ESPECIFICAÇÃO	ADMINISTRAÇÃO DIRETA E INDIRETA	%
Receitas Correntes	612.782.000,00	95,15
Receita e Impostos, Taxas e Contrib. Melh.	163.183.900,00	25,33
Receita de Contribuição	28.895.000,00	4,49
Receita Patrimonial	1.405.000,00	0,22
Receita de Serviços	1.045.000,00	0,16
Transferências Correntes	473.152.000,00	73,47
Outras receitas Correntes	8.888.000,00	1,38
(-) Dedução das Receitas Correntes	-63.786.900,00	-9,90
Receitas de Capital	31.218.000,00	4,85
Operações de Crédito	5.144.000,00	0,80
Alienação de Bens	2.097.500,00	0,34
Transferências de Capital	23.976.500,00	3,71
TOTAL DA RECEITA ORÇAMENTÁRIA	644.000.000,00	100,00



Art. 3º A despesa será realizada de acordo com a discriminação constante dos quadros “Programas de Trabalho” a “Natureza da Despesa”, que integram a presente Lei, e apresentam os seguintes desdobramentos sintéticos:

01 – DESPESAS POR CATEGORIA ECONOMICA

Demonstrativo das Metas de Despesas por Grupos de Natureza		
Especificação	Previsão para 2022	%
Pessoal e Encargos	232.091.155,89	36,04
Juros/Encargos da Divida	2.300.000,00	0,36
Outras Desp. Correntes	287.791.404,11	44,69
Investimentos	104.469.080,00	16,22
Amortização da Divida	2.100.000,00	0,33
Reserva de Contingência	15.248.360,00	2,37
TOTAL GERAL	644.000.000,00	100,00

02 – DESPESAS POR ÓRGÃO DE GOVERNO

ÓRGÃO	RS	%
01 - CÂMARA MUNICIPAL	14.619.640,00	
01 - Câmara Municipal	14.619.640,00	2,27
02 – GABINETE DO PREFEITO	4.379.000,00	
01 – Chefe de Gabinete	4.379.000,00	0,67
03 – SEC. MUNICIPAL DE FAZENDA	29.806.000,00	
01 – Gabinete do Secretário	29.806.000,00	4,62
04 – SEC. MUNICIPAL DE EDUCAÇÃO E CULTURA	198.644.500,00	30,85
01 – Gabinete do Secretário	23.566.900,00	3,66
02 – Educação básica -70%	84.100.000,00	13,06
03 – Educação Básica -30%	33.200.000,00	5,16
05 –Fundo Municipal de Educação	52.081.100,00	8,09
06 – Fundo Municipal de Cultura	4.524.500,00	0,70
05 – SEC. MUNICIPAL DE OBRAS E SERVIÇOS PÚBLICOS	57.229.680,00	
01 – Gabinete do Secretário	57.229.680,00	8,88
06 – SEC. MUNICIPAL DE DESENV RURAL E MEIO AMBIENTE	19.274.200,00	3,00
01 – Gabinete do Secretário	16.860.600,00	2,61
02 – Fundo do Meio Ambiente	2.413.600,00	0,39
07 – SEC. MUNICIPAL DE SAUDE E SANEAMENTO	11.513.000,00	
01 – Gabinete do Secretário	11.513.000,00	1,78



PREFEITURA DE SORRISO

CAPITAL NACIONAL DO AGRONEGÓCIO

08 – SEC. MUNICIPAL DE ASSISTENCIA SOCIAL	24.436.710,00	3,79
01 – Fundo Munic. De Assist. Social	13.282.910,00	2,06
02 – Fdo Mun. De Assist. a Criança e Adolesc.	3.371.200,00	0,52
03 – Fdo de Partilhamento de Investimento Social	39.500,00	0,01
04 – Fundo Municipal dos Direito dos Idosos	1.478.700,00	0,23
05 – Gabinete do Secretário	6.921.400,00	1,07
09 – SEC.DE DESENVOLVIMENTO ECONÔMICO	11.625.000,00	
01 – Gabinete do Secretário	11.625.000,00	1,80
10 – SEC. MUNICIPAL DE ADMINISTRAÇÃO	22.105.000,00	3,43
01 – Gabinete do Secretário	18.955.000,00	2,94
02 - Unidade do Ganha Tempo	3.150.000,00	0,49
11 – SEC. MUNICIPAL DE GOVERNO	3.343.000,00	
01 – Gabinete do Secretário	3.343.000,00	0,51
12 – SEC. MUNICIPAL DE TRANSPORTES	24.381.043,98	
01 – Gabinete do Secretário	24.381.043,98	3,78
13 – SEC. MUNICIPAL DE ESPORTE E LAZER	16.920.000,00	2,62
01 – Gabinete de Secretario	11.705.000,00	1,78
02 – Fundo Municipal do Esporte	5.430.000,00	0,83
14 – SEC. MUNICIPAL DE CIDADE	6.905.000,00	
01 – Gabinete de Secretario	6.905.000,00	1,07
15 – FUNDO MUNICIPAL DE SAUDE	147.389.866,02	
01 – Diretor do Fundo	147.389.866,02	22,88
16- PREVISÃO	30.500.000,00	
01- Previsão	30.500.000,00	4,73
17 – PROCURADORIA GERAL DO MUNICIPIO	1.845.000,00	
01 – Gabinete do Procurador	1.845.000,00	0,28
18 – CONTROLADORIA GERAL DO MUNICIPIO	910.000,00	
01 – Controladoria Geral	910.000,00	0,14
20 – SEC. MUNICIPAL DE SEGURANÇA PÚBLICA, TRANSITO E DEFESA CIVIL	17.125.000,00	
01 – Gabinete do Secretário	17.125.000,00	2,65
21 – AGER – AGÊNCIA REGULADORA DE SERVIÇOS PÚBLICOS	900.000,00	
01 – Gabinete do Secretário	900.000,00	0,14
99 – RESERVA DE CONTIGÊNCIA	150.000,00	



01 – Reserva de Contingência	150.000,00	0,02
TOTAL DESPESA POR ÓRGÃO/UNIDADE:	644.000.000,00	100%

03 – DESPESAS POR FUNÇÃO DE GOVERNO

1. POR FUNÇÕES DO GOVERNO	RS	%
01 Legislativa	14.619.640,00	2,27
02 Judiciaria	1.845.000,00	0,29
04 Administração	75.935.280,00	11,79
06 Segurança Publica	13.231.000,00	2,05
08 Assistência Social	25.093.710,00	3,90
09 Previdência Municipal	15.700.000,00	2,44
10 Saúde	158.902.866,02	24,67
12 Educação	192.948.000,00	29,96
13 Cultura	4.524.500,00	0,70
14 Direitos de Cidadania	426.000,00	0,07
15 Urbanismo	41.380.000,00	6,43
16 Habitação	2.000.000,00	0,31
18 Gestão Ambiental	3.140.600,00	0,49
20 Agricultura	8.894.000,00	1,38
22 Energia	5.800.000,00	0,90
23 Comercio e Serviços	7.595.000,00	1,18
26 Transporte	24.381.043,98	3,79
27 Desporto e Lazer	17.135.000,00	2,66
28 Encargos Especiais	15.200.000,00	2,36
77 Reserva Legal do RPPS	15.098.360,00	2,34
99 Reserva de Contingencia	150.000,00	0,02
TOTAL	644.000.000,00	100%

04 – DESPESAS POR PROGRAMA DE GOVERNO

2 – POR PROGRAMAS:	RS	%
0001 Gestão Das Ações Do Legislativo	14.619.640,00	2,27
0002 Gestão Administrativa, Orçamentaria e Financeira	143.073.080,00	22,22
0003 Gestão do patrimônio, Almoxarifado e Arquivo Publico	645.000,00	0,10
0004 Democracia e Aperfeiçoamento da gestão Publica	5.660.000,00	0,88
0005 Modernização Tributária	115.000,00	0,02
0006 Operações Especiais	9.500.000,00	1,48
0007 Previdência Social Atuante	30.500.000,00	4,74
0008 Procon Direito de Todos	426.000,00	0,07
0009 Administração, Manut e Desen. da Ager	900.000,00	0,14
0010 Gestão do Sus	12.354.200,00	1,92
0011 Atenção Básica em Saúde	61.097.597,11	9,49
0012 Média e Alta Complexidade em saúde	59.587.493,33	9,25
0013 Assistência Farmacêutica	8.606.380,00	1,34



PREFEITURA DE
SORRISO
CAPITAL NACIONAL DO AGRONEGÓCIO

0014 Vigilância em Saúde	4.203.671,20	0,65
0015 Ações em Saúde para enfrentamento do Corona vírus	10.785.524,38	1,67
0016 Educando para Transformação e Cidadania	144.476.100,00	22,43
0017 Gestão da Alimentação Escolar	10.055.000,00	1,56
0018 Gestão do Transporte Escolar	11.900.000,00	1,85
0019 Educação Direito de Todos	3.095.000,00	0,48
0020 Valorização e Promoção da Cultura	4.524.500,00	0,70
0021 Atleta Sorrisense do Amanha	9.270.000,00	1,44
0022 Proteção Social Básica	6.964.500,00	1,08
0023 Proteção Social Especial	5.445.916,00	0,85
0024 Benefícios Eventuais da Assistência Social	1.000.000,00	0,16
0025 Crianças do Futuro	2.961.200,00	0,46
0026 Gestão do Programa Bolsa Família e Cadastro Único	336.194,00	0,05
0027 Programa de Geração de Trabalho e Renda	2.500.000,00	0,39
0028 Fundo Municipal partilhado de Investimentos Sociais	39.500,00	0,01
0029 Desenvolvimento da Infra estrutura urbana	34.490.000,00	5,36
0030 Infra Estrutura de transporte	11.571.043,98	1,80
0031 Planejamento urbanístico e Mobilidade urbana	6.705.000,00	1,04
0032 Corpo de Bombeiro Operacionalizado	1.061.000,00	0,16
0033 Fomento a Agricultura Familiar	7.435.500,00	1,15
0034 Meio Ambiente Sustentável	2.990.600,00	0,46
0035 Desenvolvimento do Turismo	800.000,00	0,12
0036 Viver com Segurança	3.190.000,00	0,50
0037 Sorriso – Transito com Segurança	5.972.000,00	0,93
0038 Emendas Impositivas	4.695.000,00	0,73
9999 – Reserva de Contingência	448.360,00	0,07
TOTAL	644.000.000,00	100%

Art. 4º Esta Lei entra em vigor na data de sua publicação.

Sorriso, Estado de Mato Grosso, em 17 de dezembro de 2021.

ESTEVAM HUNGARO CALVO FILHO
Secretário de Administração

ARI GENÉZIO LAFIN
Prefeito Municipal



Tribunal de Contas
Mato Grosso
INSTRUMENTO DE CIDADANIA

Diário Oficial de Contas

Tribunal de Contas de Mato Grosso



Ano 10 Nº 2351

Divulgação terça-feira, 21 de dezembro de 2021

– Página 317

Publicação quarta-feira, 22 de dezembro de 2021

ARI GENÉZIO LAFIN
Prefeito Municipal

ESTEVAM HUNGARO CALVO FILHO
Secretário de Administração

LEI COMPLEMENTAR Nº 356, DE 17 DE DEZEMBRO DE 2021

Cria as alíneas "h" e "i" ao § 4º e alíneas "g", "h" e "i" ao § 5º ambos do Art. 24 da Lei Complementar nº 325 de 09 de dezembro de 2020, e altera a alínea "e" do § 5º do Art. 24, da Lei Complementar nº 325 de 09 de dezembro de 2020.

Ari Genézio Lafin, Prefeito Municipal de Sorriso, Estado de Mato Grosso, faço saber que a Câmara Municipal de Sorriso aprovou e eu sanciono a seguinte Lei Complementar:

Art. 1º Cria as alíneas "h" e "i" ao § 4º do Art. 24 da Lei Complementar municipal nº 325/2020, que passam a vigorar com a seguinte redação:

"Art. 24.

§

- Tendais;
- Toldos.

Art. 2º Altera a alínea "e" do § 5º do Art. 24 da Lei Complementar municipal nº 325/2020, que passa a vigorar com a seguinte redação:

"Art. 24.

§

E) sumidouro, desde que mantenha uma distância mínima de 2,50 m (dois metros e cinquenta centímetros) da divisa entre lotes, exceto toldos, pérgulas e tendas que poderão ser instalados na divisa;"

Art. 3º Cria alíneas "g", "h" e "i" ao § 5º do Art. 24 da Lei Complementar municipal nº 325/2020, que passam a vigorar com a seguinte redação:

"Art. 24.

§

- g) pérgulas;
- h) toldos;
- i) tendas."

Art. 4º Esta Lei Complementar entra em vigor na data da sua publicação.

Sorriso, Estado de Mato Grosso, em 17 de dezembro de 2021.

ARI GENÉZIO LAFIN
Prefeito Municipal

ESTEVAM HUNGARO CALVO FILHO
Secretário de Administração

LEI Nº 3.204, DE 17 DE DEZEMBRO DE 2021

Estima a Receita e fixa a Despesa do Município de Sorriso, Estado de Mato Grosso, para o Exercício Financeiro de 2022 e dá outras providências.

Ari Genézio Lafin, Prefeito Municipal de Sorriso, Estado de Mato Grosso, faço saber que a Câmara Municipal de Sorriso aprovou e eu sanciono a seguinte lei:

Art. 1º Esta Lei estima a receita e fixa a despesa do Município de Sorriso, Estado de Mato Grosso, para o exercício financeiro de 2022, no valor de R\$ 644.000.000,00 (seiscentos e quarenta e quatro milhões de reais) sendo:

R\$ 612.600.000,00 (seiscentos e doze milhões e seiscentos mil reais) para o Executivo e Legislativo;

R\$ 30.500.000,00 (trinta milhões e quinhentos mil reais) para o Fundo Municipal de Previdência Social dos Servidores de Sorriso – PREVISÃO;

R\$ 900.000,00 (novecentos mil reais) para AGER - Agencia Reguladora de Serviços Públicos, assim distribuído:

Orçamento Fiscal R\$ 434.149.423,98

Orçamento da Seguridade Social..... R\$ 209.850.576,02

TOTAL R\$ 644.000.000,00

Art. 2º. A receita será arrecadada, mediante a arrecadação de tributos, rendas e outras fontes de Receitas Correntes e de Capital, nos termos da legislação vigente e das

especificações constantes do "Anexo 2" da Administração Direta, observando o seguinte desdobramento sintético:

1 - RECEITA POR CATEGORIA ECONÔMICA

ESPECIFICAÇÃO	ADMINISTRAÇÃO DIRETA E INDIRETA	%
Receitas Correntes	612.782.000,00	95,15
Receita e Impostos, Taxas e Contrib. Melh.	163.183.900,00	25,33
Receita de Contribuição	28.895.000,00	4,49
Receita Patrimonial	1.405.000,00	0,22
Receita de Serviços	1.045.000,00	0,16
Transferências Correntes	473.152.000,00	73,47
Outras receitas Correntes	8.888.000,00	1,38
(-) Dedução das Receitas Correntes	-63.786.900,00	-9,90
Receitas de Capital	31.218.000,00	4,85
Operações de Crédito	5.144.000,00	0,80
Alienação de Bens	2.097.500,00	0,34
Transferências de Capital	23.976.500,00	3,71
TOTAL DA RECEITA ORÇAMENTÁRIA	644.000.000,00	100,00

Art. 3º A despesa será realizada de acordo com a discriminação constante dos quadros "Programas de Trabalho" a "Natureza da Despesa", que integram a presente Lei, e apresentam os seguintes desdobramentos sintéticos:

01 – DESPESAS POR CATEGORIA ECONOMICA

Demonstrativo das Metas de Despesas por Grupos de Natureza		
Especificação		Previsão para 2022
Pessoal e Encargos		232.091.155,89
Juros/Encargos da Dívida		2.300.000,00
Outras Desp. Correntes		287.791.404,11
Investimentos		104.469.080,00
Amortização da Dívida		2.100.000,00
Reserva de Contingência		15.248.360,00
TOTAL GERAL		644.000.000,00

02 – DESPESAS POR ÓRGÃO DE GOVERNO

ÓRGÃO	R\$	%
01 – CÂMARA MUNICIPAL	14.619.640,00	
01 – Câmara Municipal	14.619.640,00	2,27
02 – GABINETE DO PREFEITO	4.379.000,00	
01 – Chefe de Gabinete	4.379.000,00	0,67
03 – SEC. MUNICIPAL DE FAZENDA	29.806.000,00	
01 – Gabinete do Secretário	29.806.000,00	4,62
04 – SEC. MUNICIPAL DE EDUCAÇÃO E CULTURA	198.644.500,00	30,85
01 – Gabinete do Secretário	23.566.900,00	3,66
02 – Educação básica -70%	84.100.000,00	13,05
03 – Educação Básica -30%	33.200.000,00	5,16
05 –Fundo Municipal de Educação	52.081.100,00	8,09
06 – Fundo Municipal de Cultura	4.524.500,00	0,70
05 – SEC. MUNICIPAL DE OBRAS E SERVIÇOS PÚBLICOS	57.229.680,00	
01 – Gabinete do Secretário	57.229.680,00	8,88
06 – SEC. MUNICIPAL DE DESENV RURAL E MEIO AMBIENTE	19.274.200,00	3,00
01 – Gabinete do Secretário	16.860.600,00	2,61
02 – Fundo do Meio Ambiente	2.413.600,00	0,39
07 – SEC. MUNICIPAL DE SAUDE E SANEAMENTO	11.513.000,00	
01 – Gabinete do Secretário	11.513.000,00	1,78
08 – SEC. MUNICIPAL DE ASSISTENCIA SOCIAL	24.436.710,00	3,79
01 – Fundo Munic. De Assist. Social	13.282.910,00	2,06



Tribunal de Contas
Mato Grosso

INSTRUMENTO DE CIDADANIA

Diário Oficial de Contas

Tribunal de Contas de Mato Grosso



Ano 10 Nº 2351

Divulgação terça-feira, 21 de dezembro de 2021

- Página 318

Publicação quarta-feira, 22 de dezembro de 2021

02- Fdo Mun. De Assist. a Criança eAdolesc.	3.371.200,00	0,52
03 - Fdo de Partilhamento de Investimento Social	39.500,00	0,01
04 - Fundo Municipal dos Direito dos Idosos	1.478.700,00	0,23
05 - Gabinete do Secretário	6.921.400,00	1,07
09 - SEC.DE DESENVOLVIMENTO ECONÓMICO	11.625.000,00	
01 - Gabinete do Secretário	11.625.000,00	1,80
10 - SEC. MUNICIPAL DE ADMINISTRAÇÃO	22.105.000,00	3,43
01 - Gabinete do Secretário	18.955.000,00	2,94
02 - Unidade do Ganha Tempo	3.150.000,00	0,49
11 - SEC. MUNICIPAL DE GOVERNO	3.343.000,00	
01 - Gabinete do Secretário	3.343.000,00	0,51
12 - SEC. MUNICIPAL DE TRANSPORTES	24.381.043,98	
01 - Gabinete do Secretário	24.381.043,98	3,78
13 - SEC. MUNICIPAL DE ESPORTE E LAZER	16.920.000,00	2,62
01 - Gabinete de Secretario	11.705.000,00	1,78
02 - Fundo Municipal do Esporte	5.430.000,00	0,83
14 - SEC. MUNICIPAL DE CIDADE	6.905.000,00	
01 - Gabinete de Secretario	6.905.000,00	1,07
15 - FUNDO MUNICIPAL DE SAUDE	147.389.866,02	
01 - Diretor do Fundo	147.389.866,02	22,88
16- PREVISAO	30.500.000,00	
• Previsao	30.500.000,00	4,73
17 - PROCURADORIA GERAL DO MUNICIPIO	1.845.000,00	
01 - Gabinete do Procurador	1.845.000,00	0,28
18 - CONTROLADORIA GERAL DO MUNICIPIO	910.000,00	
01 - Controladoria Geral	910.000,00	0,14
20 - SEC. MUNICIPAL DE SEGURANÇA PUBLICA, TRANSITO E DEFESA CIVIL	17.125.000,00	
01 - Gabinete do Secretário	17.125.000,00	2,65
21 - AGER - AGÊNCIA REGULADORA DE SERVIÇOS PÚBLICOS	900.000,00	
01 - Gabinete do Secretário	900.000,00	0,14
99 - RESERVA DE CONTIGÊNCIA	150.000,00	
01 - Reserva de Contingência	150.000,00	0,02
TOTAL DESPESA POR ÓRGÃO/UNIDADE:	644.000.000,00	100%

03 - DESPESAS POR FUNÇÃO DE GOVERNO

1. POR FUNÇÕES DO GOVERNO	R\$	%
01 Legislativa	14.619.640,00	2,27

02 Judiciaria	1.845.000,00	0,29
04 Administração	75.935.280,00	11,79
06 Segurança Publica	13.231.000,00	2,05
08 Assistência Social	25.093.710,00	3,90
09 Previdência Municipal	15.700.000,00	2,44
10 Saúde	158.902.866,02	24,67
12 Educação	192.948.000,00	29,96
13 Cultura	4.524.500,00	0,70
14 Direitos de Cidadania	426.000,00	0,07
15 Urbanismo	41.380.000,00	6,43
16 Habitação	2.000.000,00	0,31
18 Gestão Ambiental	3.140.600,00	0,49
20 Agricultura	8.894.000,00	1,38
22 Energia	5.800.000,00	0,90
23 Comercio e Serviços	7.595.000,00	1,18
26 Transporte	24.381.043,98	3,79
27 Desporto e Lazer	17.135.000,00	2,66
28 Encargos Especiais	15.200.000,00	2,36
77 Reserva Legal do RPPS	15.098.360,00	2,34
99 Reserva de Contingencia	150.000,00	0,02
TOTAL	644.000.000,00	100%

04 - DESPESAS POR PROGRAMA DE GOVERNO

2 - POR PROGRAMAS:	R\$	%
0001 Gestão Das Ações Do Legislativo	14.619.640,00	2,27
0002 Gestão Administrativa, Orçamentaria e Financeira	143.073.080,00	22,22
0003 Gestão do patrimônio, Almoxarifado e Arquivo Publico	645.000,00	0,10
0004 Democracia e Aperfeiçoamento da gestão Publica	5.660.000,00	0,88
0005 Modernização Tributária	115.000,00	0,02
0006 Operações Especiais	9.500.000,00	1,48
0007 Previdência Social Atuante	30.500.000,00	4,74
0008 Procon Direito de Todos	426.000,00	0,07
0009 Administração, Manut e Desen. da Ager	900.000,00	0,14
0010 Gestão do Sus	12.354.200,00	1,92
0011 Atenção Básica em Saúde	61.097.597,11	9,49
0012 Média e Alta Complexidade em saúde	59.587.493,33	9,25
0013 Assistência Farmacéutica	8.606.380,00	1,34
0014 Vigilância em Saúde	4.203.671,20	0,65
0015 Ações em Saúde para enfrentamento do Corona virus	10.785.524,38	1,67
0016 Educando para Transformação e Cidadania	144.476.100,00	22,43
0017 Gestão da Alimentação Escolar	10.055.000,00	1,56
0018 Gestão do Transporte Escolar	11.900.000,00	1,85
0019 Educação Direito de Todos	3.095.000,00	0,48
0020 Valorização e Promoção da Cultura	4.524.500,00	0,70
0021 Atleta Sorrisense do Amanha	9.270.000,00	1,44
0022 Proteção Social Básica	6.964.500,00	1,08
0023 Proteção Social Especial	5.445.916,00	0,85
0024 Benefícios Eventuais da Assistência Social	1.000.000,00	0,16
0025 Crianças do Futuro	2.961.200,00	0,46
0026 Gestão do Programa Bolsa Família e Cadastro Único	336.194,00	0,05
0027 Programa de Geração de Trabalho e Renda	2.500.000,00	0,39
0028 Fundo Municipal partilhado de Investimentos Sociais	39.500,00	0,01
0029 Desenvolvimento da Infra estrutura urbana	34.490.000,00	5,36
0030 Infra Estrutura de transporte	11.571.043,98	1,80
0031 Planejamento urbanístico e Mobilidade urbana	6.705.000,00	1,04
0032 Corpo de Bombeiro Operacionalizado	1.061.000,00	0,16
0033 Fomento a Agricultura Familiar	7.435.500,00	1,15
0034 Meio Ambiente Sustentável	2.990.600,00	0,46
0035 Desenvolvimento do Turismo	800.000,00	0,12
0036 Viver com Segurança	3.190.000,00	0,50
0037 Sorriso - Transito com Segurança	5.972.000,00	0,93
0038 Emendas Impositivas	4.695.000,00	0,73
9999 - Reserva de Contingência	448.360,00	0,07
TOTAL	644.000.000,00	100%

Art. 4º Esta Lei entra em vigor na data de sua publicação.

Sorriso, Estado de Mato Grosso, em 17 de dezembro de 2021.

ARI GENÉZIO LAFIN
Prefeito Municipal

000009



Tribunal de Contas
Mato Grosso
INSTRUMENTO DE CIDADANIA

Diário Oficial de Contas

Tribunal de Contas de Mato Grosso



Ano 10 Nº 2351

Divulgação terça-feira, 21 de dezembro de 2021

–Página 319

Publicação quarta-feira, 22 de dezembro de 2021

ESTEVAM HUNGARO CALVO FILHO
Secretário de Administração

LICITAÇÃO

Aviso de Homologação Pregão Eletrônico - 52/2021 - O MUNICÍPIO DE SORRISO TORNA PÚBLICO A HOMOLOGAÇÃO DO PROCESSO LICITATÓRIO Pregão Eletrônico - 52/2021 TENDO COMO OBJETO 'CONTRATAÇÃO DE EMPRESA ESPECIALIZADA PARA FORNECIMENTO DE SERVIDORES DE RACK E SISTEMA DE ARMAZENAMENTO COM SERVIÇOS DE INSTALAÇÃO, CONFIGURAÇÃO, GARANTIA ON-SITE PADRÃO E ASSISTÊNCIA TÉCNICA PARA FUTURA E EVENTUAL NECESSIDADE DAS SECRETARIAS MUNICIPAIS DE SORRISO MT' CONFORME A SEGUIR VALOR TOTAL GERAL R\$547.862,51. ARI GENÉZIO LAFIN - PREFEITO MUNICIPAL.

Aviso de Homologação Pregão Presencial - 104/2021 - O MUNICÍPIO DE SORRISO TORNA PÚBLICO A HOMOLOGAÇÃO DO PROCESSO LICITATÓRIO Pregão Presencial - 104/2021 TENDO COMO 'REGISTRO DE PREÇOS PARA FUTURA E EVENTUAL CONTRATAÇÃO DE EMPRESA ESPECIALIZADA NO FORNECIMENTO DE MARMITEX (ALMOÇO, JANTAR), REFEIÇÃO SELF SERVICE E LANCHES INDIVIDUAIS PARA MUNICÍPIO DE SORRISO E SEUS DISTRITOS' CONFORME A SEGUIR PIM PAO ALIMENTOS LTDA CNPJ/CPF Nº 06.158.041/0001-97 VALOR TOTAL R\$108.702,00 DANIEL MESSIAS DE MOURA FE EIRELI CNPJ/CPF Nº 24.639.809/0001-26 VALOR TOTAL R\$619.220,00 VALOR TOTAL GERAL R\$727.922,00. ARI GENÉZIO LAFIN - PREFEITO MUNICIPAL.

AVISO DE LICITAÇÃO PREGÃO ELETRÔNICO N.º 055/2021 - O MUNICÍPIO DE SORRISO - MT, TORNA PÚBLICO PARA O CONHECIMENTO DOS INTERESSADOS, que se encontra aberto procedimento licitatório na MODALIDADE PREGÃO ELETRÔNICO tendo como finalidade definir o conjunto de elementos que nortearão o procedimento licitatório para:

OBJETO: REGISTRO DE PREÇOS PARA FUTURA E EVENTUAL AQUISIÇÃO DE MATERIAL PERMANENTE E PRODUTOS DO SETOR DE TECNOLOGIA E TELEFONIA PARA ATENDER AS DEMANDAS E AS NECESSIDADE DAS SECRETARIAS MUNICIPAIS DE SORRISO-MT. Realização: Por meio do site www.bilcompras.org.br
Data de Início para o recebimento das propostas: das 14:00 horas (horário de Brasília) do dia 27/12/2021 até às 08:00 horas (horário de Brasília) do dia 11/01/2022.
Data e horário de início da sessão: Dia 11/01/2022 as 09:00 horas (horário de Brasília).

Julgamento da referida licitação será através do **MENOR PREÇO POR ITEM.**

O Edital poderá ser obtido junto à Prefeitura Municipal de Sorriso, Departamento de Licitação, durante o horário normal de expediente ou através do site www.sorriso.mt.gov.br ou através do site www.bilcompras.org.br. Maiores informações poderão ser obtidas junto a Comissão Permanente de Licitação, na Prefeitura Municipal em horário normal de expediente, das 07:00 às 13:00 horas (HORARIO OFICIAL DE SORRISO) ou através do telefone (66) 3545-4700 ou através do e-mail licitacao@sorriso.mt.gov.br. **ROB EDSON L. DA SILVA** - PREGOEIROS Prefeitura Municipal Sorriso/MT.

AVISO DE LICITAÇÃO PREGÃO ELETRÔNICO N.º 056/2021 - O MUNICÍPIO DE SORRISO - MT, TORNA PÚBLICO PARA O CONHECIMENTO DOS INTERESSADOS, que se encontra aberto procedimento licitatório na MODALIDADE PREGÃO ELETRÔNICO tendo como finalidade definir o conjunto de elementos que nortearão o procedimento licitatório para:

OBJETO: REGISTRO DE PREÇOS PARA FUTURA E EVENTUAL AQUISIÇÃO DE EQUIPAMENTOS PARA MARCENARIA DO HORTO FLORESTAL, BARCOS, REMOS E COLETES SALVAS VIDAS PARA USO DO LAGO DO ROTA DO SOL E PARQUE MUNICIPAL CLAUDINO FRANCO E TRITURADOR DE GALHOS PARA SECRETARIA MUNICIPAL DE AGRICULTURA E MEIO AMBIENTE. Realização: Por meio do site www.bilcompras.org.br
Data de Início para o recebimento das propostas: das 14:00 horas (horário de Brasília) do dia 27/12/2021 até às 08:00 horas (horário de Brasília) do dia 12/01/2022.
Data e horário de início da sessão: Dia 12/01/2022 as 09:00 horas (horário de Brasília).

Julgamento da referida licitação será através do **MENOR PREÇO POR ITEM.**

O Edital poderá ser obtido junto à Prefeitura Municipal de Sorriso, Departamento de Licitação, durante o horário normal de expediente ou através do site www.sorriso.mt.gov.br ou através do site www.bilcompras.org.br. Maiores informações poderão ser obtidas junto a Comissão Permanente de Licitação, na Prefeitura Municipal em horário normal de expediente, das 07:00 às 13:00 horas (HORARIO OFICIAL DE SORRISO) ou através do telefone (66) 3545-4700 ou através do e-mail licitacao@sorriso.mt.gov.br. **ROB EDSON L. DA SILVA** - PREGOEIROS Prefeitura Municipal Sorriso/MT.

AVISO DE LICITAÇÃO PREGÃO ELETRÔNICO N.º 057/2021 - O MUNICÍPIO DE SORRISO - MT, TORNA PÚBLICO PARA O CONHECIMENTO DOS INTERESSADOS, que se encontra aberto procedimento licitatório na MODALIDADE PREGÃO ELETRÔNICO tendo como finalidade definir o conjunto de elementos que nortearão o procedimento licitatório para:

OBJETO: REGISTRO DE PREÇOS PARA FUTURA E EVENTUAL AQUISIÇÃO DE APARELHOS DE AR CONDICIONADO, CLIMATIZADORES PARA ATENDER AS DEMANDAS DAS SECRETARIAS MUNICIPAIS. Realização: Por meio do site www.bilcompras.org.br
Data de Início para o recebimento das propostas: das 14:00 horas (horário de Brasília) do dia 27/12/2021 até às 08:00 horas (horário de Brasília) do dia 10/01/2022.
Data e horário de início da sessão: Dia 10/01/2022 as 09:00 horas (horário de Brasília).

Julgamento da referida licitação será através do **MENOR PREÇO POR**

ITEM.

O Edital poderá ser obtido junto à Prefeitura Municipal de Sorriso, Departamento de Licitação, durante o horário normal de expediente ou através do site www.sorriso.mt.gov.br ou através do site www.bilcompras.org.br. Maiores informações poderão ser obtidas junto a Comissão Permanente de Licitação, na Prefeitura Municipal em horário normal de expediente, das 07:00 às 13:00 horas (HORARIO OFICIAL DE SORRISO) ou através do telefone (66) 3545-4700 ou através do e-mail licitacao@sorriso.mt.gov.br. **ROB EDSON L. DA SILVA** - PREGOEIROS Prefeitura Municipal Sorriso/MT.

EXTRATO DE DISPENSA DE LICITAÇÃO Nº 076/2021
OBJETO: DISPENSA DE LICITAÇÃO PARA LOCAÇÃO DE IMÓVEL COM ESPAÇO PARA IMPLANTAÇÃO DO CENTRO DE REABILITAÇÃO RENASCER DA SECRETARIA MUNICIPAL DE SAÚDE E SANEAMENTO DO MUNICÍPIO DE SORRISO - MT.

FINALIDADE: Diante da atual demanda os Serviços de Atendimento do Centro de Reabilitação Renascer, diante a necessidade de garantir melhor ambiente de trabalho e maior qualidade no atendimento dos municípios que procuram a Unidade, faz-se necessária a determinada contratação, a fim de, disponibilizar um ambiente mais amplo e adequado, tendo em vista, a impossibilidade e as limitações da estrutura atual do RENASCER.

FUNDAMENTO LEGAL: Artigo 24, inciso II da Lei Federal nº. 8.666/93.

CONTRATADA: KAIO HENRIQUE MEYER, CPF 058.746.661-84

VALOR GLOBAL: R\$ 12.000,00 (doze mil reais)

VIGÊNCIA: 12 (doze) meses.

ARI GENÉZIO LAFIN - PREFEITO MUNICIPAL

TERMO DE RATIFICAÇÃO

Considerando as informações prestadas pela Comissão Permanente de Licitação, bem como pelo contido no presente Processo de Dispensa de Licitação, com todos seus documentos, juntamente com o parecer da Assessoria Jurídica, **RATIFICO** todos os atos do presente **Processo de Dispensa nº 076/2021**.

ARI GENÉZIO LAFIN -
PREFEITO MUNICIPAL

PORTARIA

PORTARIA Nº 2.130, DE 20 DE DEZEMBRO DE 2021.

Dispõe sobre a concessão de gozo de férias ao servidor que menciona, e dá outras providências.

Ari Genézio Lafin, Prefeito Municipal de Sorriso, Estado de Mato Grosso, no uso de suas atribuições legais,

R E S O L V E:

Art. 1º Conceder ao servidor nominado a seguir, 05 (cinco) dias de férias regulamentares.

MAT.	SERVIDOR	PERÍODO DE USUFRUTO	PERÍODO AQUISITIVO	
8878	ELDER SOARES DA SILVA	20/12/2021	24/12/2021	15/10/2021

Art. 2º As férias concedidas no Art. 1º serão remuneradas com, pelo menos, um terço a mais que o salário normal, de acordo com o inciso XVII, art. 7º da Constituição Federal e inciso II, §1º, Art. 75 da Lei Complementar nº 140/2011.

Art. 3º Esta Portaria entra em vigor na data de sua publicação.

Sorriso, Estado de Mato Grosso em 20 de dezembro de 2021.

Assinado digitalmente
ARI GENÉZIO LAFIN
Prefeito Municipal

Dê-se ciência. Registre-se.
Publique-se. Cumpra-se.

Assinado Digitalmente
ESTEVAM HUNGARO CALVO FILHO
Secretário de Administração

PORTARIA Nº 2.131, DE 20 DE DEZEMBRO DE 2021.

Dispõe sobre a concessão de gozo de férias aos servidores que menciona, e dá outras providências.

Ari Genézio Lafin, Prefeito Municipal de Sorriso, Estado de Mato Grosso, no uso de suas atribuições legais,

R E S O L V E:

Art. 1º Conceder aos servidores nominados a seguir, 08 (oito) dias de férias regulamentares.

MAT.	SERVIDOR	PERÍODO DE USUFRUTO	PERÍODO AQUISITIVO	
8863	LILIANE APARECIDA ESTAVAS	20/12/2021	27/12/2021	17/09/2021
8875	MARIA PERCILA PRIMON VALEMOLDOLF	20/12/2021	27/12/2021	04/10/2021
8876	BRUNA BATISTA DA SILVA	20/12/2021	27/12/2021	13/10/2021



ESTADO DE MATO GROSSO - PREFEITURA MUNICIPAL DE SORRISO
SUMÁRIO GERAL DA RECEITA POR FONTES E DA DESPESA
POR FUNÇÕES DE GOVERNO
EXERCÍCIO DE 2022
Orçamento Fiscal, da Seguridade Social e de Investimentos.

Art. 2º - Parágrafo 1º - I - 4.320/64

RECEITA	R\$	R\$	DESPESA	R\$	R\$
RECEITAS CORRENTES		612.782.000,00	LEGISLATIVA		14.619.640,00
IMPOSTOS, TAXAS E CONTRIBUICOES DE M	163.183.900,00		JUDICIARIA		1.845.000,00
DEDUÇÕES IMPOSTOS, TAXAS E CONTRIBU	-3.552.900,00		ADMINISTRACAO		75.935.280,00
CONTRIBUICOES	28.895.000,00		SEGURANCA PUBLICA		13.231.000,00
RECEITA PATRIMONIAL	1.405.000,00		ASSISTENCIA SOCIAL		25.093.710,00
RECEITA DE SERVICOS	1.045.000,00		PREVIDENCIA MUNICIPAL		15.700.000,00
TRANSFERENCIAS CORRENTES	473.152.000,00		SAUDE		158.902.866,02
DEDUÇÕES TRANSFERENCIAS CORRENTES:	-60.234.000,00		EDUCACAO		192.948.000,00
OUTRAS RECEITAS CORRENTES	8.888.000,00		CULTURA		4.524.500,00
RECEITAS DE CAPITAL		31.218.000,00	DIREITOS DE CIDADANIA		426.000,00
OPERACOES DE CREDITO	5.144.000,00		URBANISMO		41.380.000,00
ALIENACAO DE BENS	2.097.500,00		HABITACAO		2.000.000,00
TRANSFERENCIAS DE CAPITAL	23.976.500,00		GESTAO AMBIENTAL		3.140.600,00
			AGRICULTURA		8.894.000,00
			COMERCIO E SERVICOS		7.595.000,00
			ENERGIA		5.800.000,00
			TRANSPORTE		24.381.043,98
			DESPORTO E LAZER		17.135.000,00
			ENCARGOS ESPECIAIS		15.200.000,00
			RESERVA DE CONTINGENCIA OU RESERVA		15.248.360,00
PREV. TRANSF. FINANCEIRAS RECEBIDAS			PREV. TRANSF. FINANCEIRAS CONCEDIDAS		
PREV TRANSF. PATRONAIS RECEBIDAS			PREV. TRANSF. PATRONAIS CONCEDIDAS		
TOTAL:		644.000.000,00		TOTAL:	644.000.000,00

0000111



ESTADO DE MATO GROSSO - PREFEITURA MUNICIPAL DE SORRISO
ANEXO 1 da Lei nº 4.320, de 17 de março de 1964
DEMONSTRAÇÃO DA RECEITA E DESPESA SEGUNDO AS CATEGORIAS ECONÔMICAS
EXERCÍCIO DE 2022
Orçamento Fiscal, da Seguridade Social e de Investimentos.

Adendo II à Portaria SOF/SEPLAN/PR nº 08, de 04 de Fevereiro de 1985

R\$ 1,00

RECEITA	R\$	R\$	DESPESA	R\$	R\$
RECEITAS CORRENTES		592.982.000,00	DESPESAS CORRENTES		522.182.560,00
IMPOSTOS, TAXAS E CONTRIBUIÇÕES DE	163.183.900,00		PESSOAL E ENCARGOS SOCIAIS	232.091.155,89	
(-) IMPOSTOS, TAXAS E CONTRIBUIÇÕES	-3.552.900,00		JUROS E ENCARGOS DA DÍVIDA	2.300.000,00	
CONTRIBUIÇÕES	13.895.000,00		OUTRAS DESPESAS CORRENTES	287.791.404,11	
RECEITA PATRIMONIAL	1.405.000,00				
RECEITA DE SERVIÇOS	1.045.000,00				
TRANSFERÊNCIAS CORRENTES	473.152.000,00				
(-) TRANSFERÊNCIAS CORRENTES	-60.234.000,00				
OUTRAS RECEITAS CORRENTES	4.088.000,00				
Receitas Correntes Intraorçamentárias		19.800.000,00			
CONTRIBUIÇÕES - INTRA OFSS	15.000.000,00				
OUTRAS RECEITAS CORRENTES - INTRA O	4.800.000,00				
TOTAL		612.782.000,00	Superávit		90.599.440,00
Superávit do Orçamento Corrente		90.599.440,00	TOTAL		612.782.000,00
RECEITAS DE CAPITAL		31.218.000,00	DESPESAS DE CAPITAL		106.569.080,00
OPERAÇÕES DE CRÉDITO	5.144.000,00		INVESTIMENTOS	104.469.080,00	
ALIENAÇÃO DE BENS	2.097.500,00		AMORTIZAÇÃO DE DÍVIDA	2.100.000,00	
TRANSFERÊNCIAS DE CAPITAL	23.976.500,00				
TOTAL		644.000.000,00	Superávit		15.248.360,00
			TOTAL		644.000.000,00
RESUMO - COM TRANSFERÊNCIAS					
RECEITAS CORRENTES	612.782.000,00		DESPESAS CORRENTES	522.182.560,00	
RECEITAS DE CAPITAL	31.218.000,00		DESPESAS DE CAPITAL	106.569.080,00	
			RESERVA DE CONTINGÊNCIA	15.248.360,00	
TOTAL	644.000.000,00		TOTAL	644.000.000,00	



ESTADO DE MATO GROSSO

PREFEITURA MUNICIPAL DE SORRISO

CNPJ: 3.239.076/0001.62

Avenida Porto Alegre - 0002525 - Centro

Telefone (066)3545-4700

fazenda@sorriso.mt.gov.br

ANEXO 2 da Lei nº 4.320, de 17 de março de 1964

Exercício de 2022

DEMONSTRAÇÃO DA RECEITA POR CATEGORIA ECONÔMICA

R\$ 1,00

Código	Especificação	Desdobramento	Fonte	Cat. Econômica
1.0.0.0.00.0.0.0	RECEITAS CORRENTES			656.768.900,00
1.1.0.0.00.0.0.0	IMPOSTOS, TAXAS E CONTRIBUICOES DE MELHORIA		163.183.900,00	
1.1.1.0.00.0.0.0	IMPOSTOS			
1.1.1.2.00.0.0.0	IMPOSTOS SOBRE O PATRIMONIO			
1.1.1.2.50.0.0.0	IMPOSTO SOBRE A PROPRIEDADE PREDIAL E TERRITORIAL URBANA			
1.1.1.2.50.0.1.0	IMPOSTO SOBRE A PROPRIEDADE PREDIAL E TERRITORIAL URBANA - PRINCIPAL	20.500.000,00		
1.1.1.2.50.0.2.0	IMPOSTO SOBRE A PROPRIEDADE PREDIAL E TERRITORIAL URBANA - MULTAS E JUROS DE MORA	550.000,00		
1.1.1.2.50.0.3.0	IMPOSTO SOBRE A PROPRIEDADE PREDIAL E TERRITORIAL URBANA - DIVIDA ATIVA	5.000.000,00		
1.1.1.2.50.0.4.0	IMPOSTO SOBRE A PROPRIEDADE PREDIAL E TERRITORIAL URBANA - MULTAS E JUROS DE MORA DA DIVIDA ATIVA	3.200.000,00		
1.1.1.2.53.0.0.0	"IMPOSTOS SOBRE TRANSMISSAO "INTER VIVOS" DE BENS MOVEIS E DE DIREITOS REAIS SOBRE MOVEIS"			
1.1.1.2.53.0.1.0	"IMPOSTO SOBRE TRANSMISSAO "INTER VIVOS" DE BENS MOVEIS E DE DIREITOS REAIS SOBRE MOVEIS - PRINC	13.500.000,00		
1.1.1.2.53.0.2.0	"IMPOSTO SOBRE TRANSMISSAO "INTER VIVOS" DE BENS MOVEIS E DE DIREITOS REAIS SOBRE MOVEIS - MULTA	3.000,00		
1.1.1.3.00.0.0.0	IMPOSTOS SOBRE A RENDA E PROVENTOS DE QUALQUER NATUREZA			
1.1.1.3.03.0.0.0	IMPOSTO SOBRE A RENDA - RETIDO NA FONTE			
1.1.1.3.03.1.0.0	IMPOSTO SOBRE A RENDA - RETIDO NA FONTE - TRABALHO			
1.1.1.3.03.1.1.0	IMPOSTO SOBRE A RENDA - RETIDO NA FONTE - TRABALHO - PRINCIPAL	9.720.000,00		
1.1.1.3.03.4.0.0	IMPOSTO SOBRE A RENDA - RETIDO NA FONTE - OUTROS RENDIMENTOS			
1.1.1.3.03.4.1.0	IMPOSTO SOBRE A RENDA - RETIDO NA FONTE - OUTROS RENDIMENTOS - PRINCIPAL	6.090.000,00		
1.1.1.4.00.0.0.0	IMPOSTOS SOBRE A PRODUCAO E CIRCULACAO DE MERCADORIAS E SERVICOS			
1.1.1.4.51.0.0.0	IMPOSTOS SOBRE SERVICOS			
1.1.1.4.51.1.0.0	IMPOSTO SOBRE SERVICOS DE QUALQUER NATUREZA - ISSQN			
1.1.1.4.51.1.1.0	IMPOSTO SOBRE SERVICOS DE QUALQUER NATUREZA - ISSQN - PRINCIPAL			
1.1.1.4.51.1.1.01	IMPOSTO SOBRE SERVIÇOS DE QUALQUER NATUREZA - ISSQN - Principal	71.004.000,00		
1.1.1.4.51.1.1.02	IMPOSTO SOBRE SERVICOS DE QUALQUER NATUREZA - SIMPLS NACIONAL	16.000.000,00		
1.1.1.4.51.1.2.0	IMPOSTO SOBRE SERVICOS DE QUALQUER NATUREZA - ISSQN - MULTAS E JUROS DE MORA	280.000,00		
1.1.1.4.51.1.3.0	IMPOSTO SOBRE SERVICOS DE QUALQUER NATUREZA - ISSQN - DIVIDA ATIVA	2.000.000,00		
1.1.1.4.51.1.4.0	IMPOSTO SOBRE SERVICOS DE QUALQUER NATUREZA - ISSQN - MULTAS E JUROS DE MORA DA DIVIDA ATIVA	1.200.000,00		
1.1.1.9.00.0.0.0	OUTROS IMPOSTOS			
1.1.1.9.99.0.0.0	OUTROS IMPOSTOS			
1.1.1.9.99.0.1.0	OUTROS IMPOSTOS - PRINCIPAL	1.950.000,00		
1.1.1.9.99.0.2.0	OUTROS IMPOSTOS - MULTAS E JUROS DE MORA	50.000,00		
1.1.1.9.99.0.3.0	OUTROS IMPOSTOS - DIVIDA ATIVA	100.000,00		
1.1.1.9.99.0.4.0	OUTROS IMPOSTOS - MULTAS E JUROS DE MORA DA DIVIDA ATIVA	35.000,00		
1.1.2.0.00.0.0.0	TAXAS			
1.1.2.1.00.0.0.0	TAXAS PELO EXERCICIO DO PODER DE POLICIA			
1.1.2.1.01.0.0.0	TAXAS DE INSPECAO, CONTROLE E FISCALIZACAO			
1.1.2.1.01.0.1.0	TAXAS DE INSPECAO, CONTROLE E FISCALIZACAO - PRINCIPAL			
1.1.2.1.01.0.1.01	TAXA DE FISCALIZACAO DE VIGILANCIA SANITARIA	350.000,00		
1.1.2.1.01.0.1.02	LICENCA PREVIA - LP	300.000,00		
1.1.2.1.01.0.1.03	LICENCA DE INSTALACAO - LI	450.000,00		
1.1.2.1.01.0.1.04	LICENCA DE OPERACAO - LO	650.000,00		
1.1.2.1.01.0.1.05	LICENCA AMBIENTAL ÚNICA - LAU	100.000,00		
1.1.2.1.01.0.1.06	TAXA DE FUNCION. ESTABELEC. COMERC./INDUSTR./PREST.SERV.	3.000.000,00		
1.1.2.1.01.0.1.07	TAXA DE FUNCION. HORARIO ESPECIAL	50.000,00		
1.1.2.1.01.0.1.09	TAXA DE APROVACAO DE LOTEAMENTO	50.000,00		
1.1.2.1.01.0.1.10	TAXA SOBRE OUTORGA ONEROSA	50.000,00		
1.1.2.1.01.0.1.99	TAXAS - AGER	899.900,00		
1.1.2.1.01.0.2.0	TAXAS DE INSPECAO, CONTROLE E FISCALIZACAO - MULTAS E JUROS DE MORA	90.000,00		
1.1.2.1.01.0.3.0	TAXAS DE INSPECAO, CONTROLE E FISCALIZACAO - DIVIDA ATIVA	490.000,00		
1.1.2.1.01.0.4.0	TAXAS DE INSPECAO, CONTROLE E FISCALIZACAO - MULTAS E JUROS DE MORA DA DIVIDA ATIVA	290.000,00		
1.1.2.1.04.0.0.0	TAXA DE CONTROLE E FISCALIZACAO AMBIENTAL			
1.1.2.1.04.0.1.0	TAXA DE CONTROLE E FISCALIZACAO AMBIENTAL - PRINCIPAL	90.000,00		
1.1.2.2.00.0.0.0	TAXAS PELA PRESTACAO DE SERVICOS			
1.1.2.2.01.0.0.0	TAXAS PELA PRESTACAO DE SERVICOS EM GERAL			
1.1.2.2.01.0.1.0	TAXAS PELA PRESTACAO DE SERVICOS EM GERAL - PRINCIPAL			
1.1.2.2.01.0.1.01	EMOLUMENTOS E CUSTAS PROC. ADMINISTRATIVAS	135.000,00		
1.1.2.2.01.0.1.02	TAXA DE EXPEDIENTE	5.000,00		
1.1.2.2.01.0.1.03	TAXA DE LIMPEZA PUBLICA	3.000.000,00		
1.1.2.2.01.0.1.04	SERVIÇOS DE UTILIZAÇÃO DE TRATORES	50.000,00		
1.1.2.2.01.0.1.05	SERVIÇOS DE UTILIZAÇÃO DO CAMINHÃO DE TRANSPORTE	10.000,00		
1.1.2.2.01.0.1.06	TAXA DE ILUMINACAO PUBLICA COSIP	1.800.000,00		
1.1.2.2.01.0.2.0	TAXAS PELA PRESTACAO DE SERVICOS EM GERAL - MULTAS E JUROS DE MORA	20.000,00		
1.1.2.2.01.0.3.0	TAXAS PELA PRESTACAO DE SERVICOS EM GERAL - DIVIDA ATIVA	80.000,00		



ESTADO DE MATO GROSSO
PREFEITURA MUNICIPAL DE SORRISO
CNPJ: 3.239.076/0001.62
Avenida Porto Alegre - 0002525 - Centro
Telefone (066)3545-4700
fazenda@sorriso.mt.gov.br

ANEXO 2 da Lei nº 4.320, de 17 de março de 1964

Exercício de 2022

DEMONSTRAÇÃO DA RECEITA POR CATEGORIA ECONÔMICA

R\$ 1,00

Código	Especificação	Desdobramento	Fonte	Cat. Econômica
1.1.2.2.01.0.4.00	TAXAS PELA PRESTACAO DE SERVICOS EM GERAL - MULTAS E JUROS DE MORA DA DIVIDA ATIVA	40.000,00		
1.1.3.0.00.0.0.00	CONTRIBUICAO DE MELHORIA			
1.1.3.1.00.0.0.00	CONTRIBUICAO DE MELHORIA			
1.1.3.1.53.0.0.00	CONTRIBUICAO DE MELHORIA PARA PAVIMENTACAO E OBRAS COMPLEMENTARES			
1.1.3.1.53.0.3.00	CONTRIBUICAO DE MELHORIA PARA PAVIMENTACAO E OBRAS COMPLEMENTARES - DIVIDA ATIVA	1.000,00		
1.1.3.1.53.0.4.00	CONTRIBUICAO DE MELHORIA PARA PAVIMENTACAO E OBRAS COMPLEMENTARES - MULTAS E JUROS DE MORA DA DIVIDA	1.000,00		
1.2.0.0.00.0.0.00	CONTRIBUICOES		13.895.000,00	
1.2.1.0.00.0.0.00	CONTRIBUICOES SOCIAIS			
1.2.1.5.00.0.0.00	CONTRIBUICOES PARA REGIMES PROPRIOS DE PREVIDENCIA E SISTEMA DE PROTECAO SOCIAL			
1.2.1.5.01.0.0.00	CONTRIBUICAO DO SERVIDOR CIVIL			
1.2.1.5.01.1.0.00	CONTRIBUICAO DO SERVIDOR CIVIL ATIVO			
1.2.1.5.01.1.1.00	CONTRIBUICAO DO SERVIDOR CIVIL ATIVO - PRINCIPAL	9.710.000,00		
1.2.1.5.01.2.0.00	CONTRIBUICAO DO SERVIDOR CIVIL INATIVO			
1.2.1.5.01.2.1.00	CONTRIBUICAO DO SERVIDOR CIVIL INATIVO - PRINCIPAL	40.000,00		
1.2.1.5.01.3.0.00	CONTRIBUICAO DO SERVIDOR CIVIL - PENSIONISTAS			
1.2.1.5.01.3.1.00	CONTRIBUICAO DO SERVIDOR CIVIL - PENSIONISTAS - PRINCIPAL	10.000,00		
1.2.1.5.02.0.0.00	CONTRIBUICAO PATRONAL - SERVIDOR CIVIL			
1.2.1.5.02.1.0.00	CONTRIBUICAO PATRONAL - SERVIDOR CIVIL ATIVO			
1.2.1.5.02.1.1.00	CONTRIBUICAO PATRONAL - SERVIDOR CIVIL ATIVO - PRINCIPAL	40.000,00		
1.2.4.0.00.0.0.00	CONTRIBUICAO PARA O CUSTEIO DO SERVICO DE ILUMINACAO PUBLICA			
1.2.4.1.00.0.0.00	CONTRIBUICAO PARA O CUSTEIO DO SERVICO DE ILUMINACAO PUBLICA			
1.2.4.1.50.0.0.00	CONTRIBUICAO PARA O CUSTEIO DO SERVICO DE ILUMINACAO PUBLICA			
1.2.4.1.50.0.1.00	CONTRIBUICAO PARA O CUSTEIO DO SERVICO DE ILUMINACAO PUBLICA - PRINCIPAL	4.095.000,00		
1.3.0.0.00.0.0.00	RECEITA PATRIMONIAL		1.405.000,00	
1.3.1.0.00.0.0.00	EXPLORACAO DO PATRIMONIO IMOBILIARIO DO ESTADO			
1.3.1.1.00.0.0.00	EXPLORACAO DO PATRIMONIO IMOBILIARIO DO ESTADO			
1.3.1.1.02.0.0.00	CONCESSAO, PERMISSAO, AUTORIZACAO OU CESSAO DO DIREITO DE USO DE BENS IMOVEIS PUBLICOS			
1.3.1.1.02.0.1.00	CONCESSAO, PERMISSAO, AUTORIZACAO OU CESSAO DO DIREITO DE USO DE BENS IMOVEIS PUBLICOS - PRINCIPAL			
1.3.1.1.02.0.1.01	CONCESSÃO, PERMISSÃO, AUTORIZAÇÃO OU CESSÃO DO DIREITO DE USO DE BENS	350.000,00		
1.3.1.1.02.0.1.02	CONCESSÃO, PERMISSÃO, ALUGUEL CENTRO DE EVENTOS	30.000,00		
1.3.2.0.00.0.0.00	VALORES MOBILIARIOS			
1.3.2.1.00.0.0.00	JUROS E CORRECOES MONETARIAS			
1.3.2.1.01.0.0.00	REMUNERACAO DE DEPOSITOS BANCARIOS			
1.3.2.1.01.0.1.00	REMUNERACAO DE DEPOSITOS BANCARIOS - PRINCIPAL			
1.3.2.1.01.0.1.01	REMUN. DEPOSITOS - FONTE 500.0000000 REC. LIVRES	247.800,00		
1.3.2.1.01.0.1.02	REMUN. DEPOSITOS - FONTE 500.1001000 REC. LIVRES EDUCACAO	60.000,00		
1.3.2.1.01.0.1.03	REMUN. DEPOSITOS - FONTE 500.1002000 REC. LIVRES SAUDE	155.000,00		
1.3.2.1.01.0.1.04	REMUN. DEPOSITOS - FONTE 501.0000000 REC. NÃO VINC.	25.000,00		
1.3.2.1.01.0.1.05	REMUN. DEPOSITOS - FONTE 540.0000000 FUNDEB 30%	45.000,00		
1.3.2.1.01.0.1.06	REMUN. DEPOSITOS - FONTE 540.1070000 FUNDEB 70%	100.000,00		
1.3.2.1.01.0.1.07	REMUN. DEPOSITOS - FONTE 550.0000000 SAL. EDUCACAO	6.600,00		
1.3.2.1.01.0.1.08	REMUN. DEPOSITOS - FONTE 552.0000000 PNAE	2.500,00		
1.3.2.1.01.0.1.09	REMUN. DEPOSITOS - FONTE 553.0000000 PNATE	300,00		
1.3.2.1.01.0.1.10	REMUN. DEPOSITOS - FONTE 569.0000000 OUTROS FNDE	100,00		
1.3.2.1.01.0.1.11	REMUN. DEPOSITOS - FONTE 570.0000000 CONV. EDUCACAO UNIAO	100,00		
1.3.2.1.01.0.1.12	REMUN. DEPOSITOS - FONTE 571.0000000 CONV. EDUCACAO ESTADO	5.000,00		
1.3.2.1.01.0.1.13	REMUN. DEPOSITOS - FONTE 576.0000000 TRANSP. ESCOLAR / FETHAB EDUC.	2.500,00		
1.3.2.1.01.0.1.14	REMUN. DEPOSITOS - FONTE 600.0000000 REC. SUS UNIAO CUSTEIO	24.000,00		
1.3.2.1.01.0.1.15	REMUN. DEPOSITOS - FONTE 601.0000000 REC. SUS UNIAO INVEST.	100,00		
1.3.2.1.01.0.1.16	REMUN. DEPOSITOS - FONTE 602.0000800 REC. SUS COVID	5.000,00		
1.3.2.1.01.0.1.17	REMUN. DEPOSITOS - FONTE 621.0000000 REC. SUS ESTADO	5.000,00		
1.3.2.1.01.0.1.18	REMUN. DEPOSITOS - FONTE 631.0000000 CONV. SAUDE UNIAO	500,00		
1.3.2.1.01.0.1.19	REMUN. DEPOSITOS - FONTE 632.0000000 CONV. SAUDE ESTADO	1.000,00		
1.3.2.1.01.0.1.20	REMUN. DEPOSITOS - FONTE 660.0000000 REC. FNAS	500,00		
1.3.2.1.01.0.1.21	REMUN. DEPOSITOS - FONTE 660.0000800 REC. FNAS COVID	100,00		
1.3.2.1.01.0.1.22	REMUN. DEPOSITOS - FONTE 661.0000000 REC. ASSIST. ESTADO	200,00		
1.3.2.1.01.0.1.23	REMUN. DEPOSITOS - FONTE 665.0000000 CONV. ASSIST.	1.900,00		
1.3.2.1.01.0.1.24	REMUN. DEPOSITOS - FONTE 700.0000000 CONV. UNIAO	2.500,00		
1.3.2.1.01.0.1.25	REMUN. DEPOSITOS - FONTE 701.0000000 CONV. ESTADO	15.000,00		
1.3.2.1.01.0.1.26	REMUN. DEPOSITOS - FONTE 704.0000000 ROYALTIES PETROLEO UNIAO	1.000,00		
1.3.2.1.01.0.1.27	REMUN. DEPOSITOS - FONTE 705.0000000 ROYALTIES PETROLEO ESTADO	100,00		
1.3.2.1.01.0.1.28	REMUN. DEPOSITOS - FONTE 708.0000000 REC. MINERAIS UNIAO	100,00		
1.3.2.1.01.0.1.29	REMUN. DEPOSITOS - FONTE 709.0000000 REC. HIDRICOS UNIAO	1.000,00		



ESTADO DE MATO GROSSO
PREFEITURA MUNICIPAL DE SORRISO
CNPJ: 3.239.076/0001.62
Avenida Porto Alegre - 0002525 - Centro
Telefone (066)3545-4700
fazenda@sorriso.mt.gov.br

ANEXO 2 da Lei nº 4.320, de 17 de março de 1964

Exercício de 2022

DEMONSTRAÇÃO DA RECEITA POR CATEGORIA ECONÔMICA

R\$ 1,00

Código	Especificação	Desdobramento	Fonte	Cat. Econômica
1.3.2.1.01.0.1.30	REMUN. DEPOSITOS - FONTE 750.000000 CIDE	100,00		
1.3.2.1.01.0.1.31	REMUN. DEPOSITOS - FONTE 751.000000 COSIP	5.000,00		
1.3.2.1.01.0.1.32	REMUN. DEPOSITOS - FONTE 754.000000 OP. CREDITO	6.000,00		
1.3.2.1.01.0.1.33	REMUN. DEPOSITOS - FONTE 755.000000 ALIENACAO	2.500,00		
1.3.2.1.01.0.1.34	REMUN. DEPOSITOS - FONTE 759.000000 FETHAB	3.500,00		
1.3.2.1.04.0.0.00	REMUNERACAO DOS RECURSOS DO REGIME PROPRIO DE PREVIDENCIA SOCIAL - RPPS			
1.3.2.1.04.0.1.00	REMUNERACAO DOS RECURSOS DO REGIME PROPRIO DE PREVIDENCIA SOCIAL - RPPS - PRINCIPAL	300.000,00		
1.6.0.0.00.0.0.00	RECEITA DE SERVICOS		1.045.000,00	
1.6.2.0.00.0.0.00	SERVICOS E ATIVIDADES REFERENTES A NAVEGACAO E AO TRANSPORTE			
1.6.2.1.00.0.0.00	SERVICOS E ATIVIDADES REFERENTES A NAVEGACAO E AO TRANSPORTE			
1.6.2.1.02.0.0.00	SERVICOS DE TRANSPORTE DE PASSAGEIROS OU MERCADORIAS			
1.6.2.1.02.0.1.00	SERVICOS DE TRANSPORTE DE PASSAGEIROS OU MERCADORIAS - PRINCIPAL			
1.6.2.1.02.0.1.01	SERVIÇOS DE TRANSPORTE COLETIVOS URBANOS	430.000,00		
1.6.9.0.00.0.0.00	OUTROS SERVICOS			
1.6.9.9.00.0.0.00	OUTROS SERVICOS			
1.6.9.9.99.0.0.00	OUTROS SERVICOS			
1.6.9.9.99.0.1.00	OUTROS SERVICOS - PRINCIPAL			
1.6.9.9.99.0.1.01	SERVICOS ESPECIAIS PM/BOMBEIROS	610.000,00		
1.6.9.9.99.0.2.00	OUTROS SERVICOS - MULTAS E JUROS DE MORA	5.000,00		
1.7.0.0.00.0.0.00	TRANSFERENCIAS CORRENTES		473.152.000,00	
1.7.1.0.00.0.0.00	TRANSFERENCIAS DA UNIAO E DE SUAS ENTIDADES			
1.7.1.1.00.0.0.00	TRANSFERENCIAS DECORRENTES DE PARTICIPACAO NA RECEITA DA UNIAO			
1.7.1.1.51.0.0.00	COTA-PARTE DO FUNDO DE PARTICIPACAO DOS MUNICIPIOS - FPM			
1.7.1.1.51.1.0.00	COTA-PARTE DO FUNDO DE PARTICIPACAO DOS MUNICIPIOS - COTA MENSAL			
1.7.1.1.51.1.1.00	COTA-PARTE DO FUNDO DE PARTICIPACAO DOS MUNICIPIOS - COTA MENSAL - PRINCIPAL	49.170.000,00		
1.7.1.1.51.2.0.00	COTA-PARTE DO FUNDO DE PARTICIPACAO DO MUNICIPIOS - 1% COTA ENTREGUE NO MES DE DEZEMBRO			
1.7.1.1.51.2.1.00	COTA-PARTE DO FUNDO DE PARTICIPACAO DO MUNICIPIOS - 1% COTA ENTREGUE NO MES DE DEZEMBRO - PRINCIPAL	2.100.000,00		
1.7.1.1.51.3.0.00	COTA-PARTE DO FUNDO DE PARTICIPACAO DOS MUNICIPIOS - 1% COTA ENTREGUE NO MES DE JULHO			
1.7.1.1.51.3.1.00	COTA-PARTE DO FUNDO DE PARTICIPACAO DOS MUNICIPIOS - 1% COTA ENTREGUE NO MES DE JULHO - PRINCIPAL	2.100.000,00		
1.7.1.1.52.0.0.00	COTA-PARTE DO IMPOSTO SOBRE A PROPRIEDADE TERRITORIAL RURAL			
1.7.1.1.52.0.1.00	COTA-PARTE DO IMPOSTO SOBRE A PROPRIEDADE TERRITORIAL RURAL - PRINCIPAL	7.000.000,00		
1.7.1.2.00.0.0.00	TRANSFERENCIAS DAS COMPENSACOES FINANCEIRAS PELA EXPLORACAO DE RECURSOS NATURAIS			
1.7.1.2.50.0.0.00	COTA-PARTE DA COMPENSACAO FINANCEIRA PELA EXPLORACAO DE RECURSOS HIDRICOS			
1.7.1.2.50.0.1.00	COTA-PARTE DA COMPENSACAO FINANCEIRA PELA EXPLORACAO DE RECURSOS HIDRICOS - PRINCIPAL	699.000,00		
1.7.1.2.51.0.0.00	COTA-PARTE DA COMPENSACAO FINANCEIRA PELA EXPLORACAO DE RECURSOS MINERAIS - CFEM			
1.7.1.2.51.0.1.00	COTA-PARTE DA COMPENSACAO FINANCEIRA PELA EXPLORACAO DE RECURSOS MINERAIS - CFEM - PRINCIPAL	114.900,00		
1.7.1.2.52.0.0.00	COTA-PARTE DA COMPENSACAO FINANCEIRA PELA PRODUCAO DE PETROLEO			
1.7.1.2.52.1.0.00	COTA-PARTE DA COMPENSACAO FINANCEIRA PELA PRODUCAO DE PETROLEO () LEI N. 7.990/89			
1.7.1.2.52.1.1.00	COTA-PARTE DA COMPENSACAO FINANCEIRA PELA PRODUCAO DE PETROLEO () LEI N. 7.990/89 - PRINCIPAL	709.000,00		
1.7.1.3.00.0.0.00	TRANSFERENCIAS DE RECURSOS DO SISTEMA UNICO DE SAUDE () SUS			
1.7.1.3.50.0.0.00	TRANSFERENCIAS DE RECURSOS DO SISTEMA UNICO DE SAUDE () SUS () REPASSES FUNDO A FUNDO - BLOCO DE MANUT			
1.7.1.3.50.1.0.00	TRANSFERENCIAS DE RECURSOS DO BLOCO DE MANUTENCAO DAS ACOES E SERVICOS PUBLICOS DE SAUDE () ATENCAO P			
1.7.1.3.50.1.1.00	TRANSFERENCIAS DE RECURSOS DO BLOCO DE MANUTENCAO DAS ACOES E SERVICOS PUBLICOS DE SAUDE () ATENCAO P			
1.7.1.3.50.1.1.01	PAB FIXO	9.576.000,00		
1.7.1.3.50.1.1.02	AGENTE COMUNITARIO DE SAUDE - ACS	2.400.000,00		
1.7.1.3.50.2.0.00	TRANSFERENCIAS DE RECURSOS DO BLOCO DE MANUTENCAO DAS ACOES E SERVICOS PUBLICOS DE SAUDE () ATENCAO E			
1.7.1.3.50.2.1.00	TRANSFERENCIAS DE RECURSOS DO BLOCO DE MANUTENCAO DAS ACOES E SERVICOS PUBLICOS DE SAUDE () ATENCAO E			
1.7.1.3.50.2.1.01	MAC TRANSF. MEDIA/ALTA COMPLEX. AMB. HOSPITALAR	4.300.000,00		
1.7.1.3.50.3.0.00	TRANSFERENCIAS DE RECURSOS DO BLOCO DE MANUTENCAO DAS ACOES E SERVICOS PUBLICOS DE SAUDE () VIGILANCIA			
1.7.1.3.50.3.1.00	TRANSFERENCIAS DE RECURSOS DO BLOCO DE MANUTENCAO DAS ACOES E SERVICOS PUBLICOS DE SAUDE () VIGILANCIA			
1.7.1.3.50.3.1.01	TRANSF. TETO FINANCEIRO VIGILANCIA EM SAUDE TFVS	1.550.000,00		
1.7.1.3.50.4.0.00	TRANSFERENCIAS DE RECURSOS DO BLOCO DE MANUTENCAO DAS ACOES E SERVICOS PUBLICOS DE SAUDE () ASSISTENC			
1.7.1.3.50.4.1.00	TRANSFERENCIAS DE RECURSOS DO BLOCO DE MANUTENCAO DAS ACOES E SERVICOS PUBLICOS DE SAUDE () ASSISTENC			
1.7.1.3.50.4.1.01	TRANSF. ASSIST. FARMACIA BASICA	593.000,00		
1.7.1.3.50.5.0.00	TRANSFERENCIAS DE RECURSOS DO BLOCO DE MANUTENCAO DAS ACOES E SERVICOS PUBLICOS DE SAUDE () GESTAO DO			
1.7.1.3.50.5.1.00	TRANSFERENCIAS DE RECURSOS DO BLOCO DE MANUTENCAO DAS ACOES E SERVICOS PUBLICOS DE SAUDE () GESTAO DO			
1.7.1.3.50.5.1.01	PROGRAMA FINANC. DE ALIM. E NUTRICAO (FAN)	15.000,00		
1.7.1.3.50.9.0.00	TRANSFERENCIAS DE RECURSOS DO BLOCO DE MANUTENCAO DAS ACOES E SERVICOS PUBLICOS DE SAUDE () OUTROS PR			
1.7.1.3.50.9.1.00	TRANSFERENCIAS DE RECURSOS DO BLOCO DE MANUTENCAO DAS ACOES E SERVICOS PUBLICOS DE SAUDE () OUTROS PR			
1.7.1.3.50.9.1.01	CORONAVÍRUS (COVID-19)	4.843.663,71		
1.7.1.3.51.0.0.00	TRANSFERENCIAS DE RECURSOS DO SISTEMA UNICO DE SAUDE () SUS - REPASSES FUNDO A FUNDO - BLOCO DE ESTRU			
1.7.1.3.51.1.0.00	TRANSFERENCIAS DE RECURSOS DO BLOCO DE ESTRUTURACAO DA REDE DE SERVICOS PUBLICOS DE SAUDE - ATENCAO			
1.7.1.3.51.1.1.00	TRANSFERENCIAS DE RECURSOS DO BLOCO DE ESTRUTURACAO DA REDE DE SERVICOS PUBLICOS DE SAUDE - ATENCAO			



ESTADO DE MATO GROSSO
PREFEITURA MUNICIPAL DE SORRISO
CNPJ: 3.239.076/0001.62
Avenida Porto Alegre - 0002525 - Centro
Telefone (066)3545-4700
fazenda@sorriso.mt.gov.br

ANEXO 2 da Lei nº 4.320, de 17 de março de 1964

Exercício de 2022

DEMONSTRAÇÃO DA RECEITA POR CATEGORIA ECONÔMICA

R\$ 1,00

Código	Especificação	Desdobramento	Fonte	Cat. Econômica
1.7.1.3.51.1.1.01	RESTRUTURACAO REDE ATENCAO BASICA	29.900,00		
1.7.1.3.51.3.0.00	TRANSFERENCIAS DE RECURSOS DO BLOCO DE ESTRUTURACAO DA REDE DE SERVICOS PUBLICOS DE SAUDE - VIGILANC			
1.7.1.3.51.3.1.00	TRANSFERENCIAS DE RECURSOS DO BLOCO DE ESTRUTURACAO DA REDE DE SERVICOS PUBLICOS DE SAUDE - VIGILANC			
1.7.1.3.51.3.1.01	TRANSF. ACOES ESTRUTURANTES DE VIGILANCIA SANITARIA	70.000,00		
1.7.1.4.00.0.0.00	TRANSFERENCIAS DE RECURSOS DO FUNDO NACIONAL DO DESENVOLVIMENTO DA EDUCACAO F FNDCE?			
1.7.1.4.50.0.0.00	TRANSFERENCIAS DO SALARIO-EDUCACAO			
1.7.1.4.50.0.1.00	TRANSFERENCIAS DO SALARIO-EDUCACAO - PRINCIPAL	5.393.400,00		
1.7.1.4.52.0.0.00	TRANSFERENCIAS REFERENTES AO PROGRAMA NACIONAL DE ALIMENTACAO ESCOLAR F PNAE			
1.7.1.4.52.0.1.00	TRANSFERENCIAS REFERENTES AO PROGRAMA NACIONAL DE ALIMENTACAO ESCOLAR F PNAE - PRINCIPAL			
1.7.1.4.52.0.1.01	PNAE	1.077.500,00		
1.7.1.4.52.0.1.02	PNAEC - CRECHES	700.000,00		
1.7.1.4.52.0.1.03	PNAEP - PRE-ESCOLAR	410.000,00		
1.7.1.4.52.0.1.04	PNAE - EJA	10.000,00		
1.7.1.4.53.0.0.00	TRANSFERENCIAS REFERENTES AO PROGRAMA NACIONAL DE APOIO AO TRANSPORTE DO ESCOLAR F PNATE			
1.7.1.4.53.0.1.00	TRANSFERENCIAS REFERENTES AO PROGRAMA NACIONAL DE APOIO AO TRANSPORTE DO ESCOLAR F PNATE - PRINCIPAL	249.700,00		
1.7.1.4.99.0.0.00	OUTRAS TRANSFERENCIAS DIRETAS DO FUNDO NACIONAL DO DESENVOLVIMENTO DA EDUCACAO - FNDCE			
1.7.1.4.99.0.1.00	OUTRAS TRANSFERENCIAS DIRETAS DO FUNDO NACIONAL DO DESENVOLVIMENTO DA EDUCACAO - FNDCE - PRINCIPAL	11.900,00		
1.7.1.6.00.0.0.00	TRANSFERENCIAS DE RECURSOS DO FUNDO NACIONAL DE ASSISTENCIA SOCIAL F FNAS			
1.7.1.6.50.0.0.00	TRANSFERENCIAS DE RECURSOS DO FUNDO NACIONAL DE ASSISTENCIA SOCIAL - FNAS			
1.7.1.6.50.0.1.00	TRANSFERENCIAS DE RECURSOS DO FUNDO NACIONAL DE ASSISTENCIA SOCIAL - FNAS - PRINCIPAL			
1.7.1.6.50.0.1.01	FNAS SCFV-SERV DFE COM E FORTAL DE VINCULOS	170.000,00		
1.7.1.6.50.0.1.02	FNAS BPC NA ESCOLA	120.000,00		
1.7.1.6.50.0.1.03	PISO FIXO DE MEDIA COMPLEXIDADE - PAEFI E MSE	210.000,00		
1.7.1.6.50.0.1.04	PROGRAMA INFANCIA NO SUAS	134.500,00		
1.7.1.6.50.0.1.05	TRANSFERÊNCIAS COVID19 - SUAS	34.900,00		
1.7.1.9.00.0.0.00	OUTRAS TRANSFERENCIAS DE RECURSOS DA UNIAO			
1.7.1.9.99.0.0.00	OUTRAS TRANSFERENCIAS DE RECURSOS DA UNIAO E DE SUAS ENTIDADES			
1.7.1.9.99.0.1.00	OUTRAS TRANSFERENCIAS DE RECURSOS DA UNIAO E DE SUAS ENTIDADES - PRINCIPAL	4.683.536,29		
1.7.2.0.00.0.0.00	TRANSFERENCIAS DOS ESTADOS E DO DISTRITO FEDERAL E DE SUAS ENTIDADES			
1.7.2.1.00.0.0.00	PARTICIPACAO NA RECEITA DOS ESTADOS E DISTRITO FEDERAL			
1.7.2.1.50.0.0.00	COTA-PARTE DO ICMS			
1.7.2.1.50.0.1.00	COTA-PARTE DO ICMS - PRINCIPAL	224.000.000,00		
1.7.2.1.51.0.0.00	COTA-PARTE DO IPVA			
1.7.2.1.51.0.1.00	COTA-PARTE DO IPVA - PRINCIPAL	21.000.000,00		
1.7.2.1.52.0.0.00	COTA-PARTE DO IPI - MUNICIPIOS			
1.7.2.1.52.0.1.00	COTA-PARTE DO IPI - MUNICIPIOS - PRINCIPAL	1.100.000,00		
1.7.2.1.53.0.0.00	COTA-PARTE DA CONTRIBUICAO DE INTERVENCAO NO DOMINIO ECONOMICO			
1.7.2.1.53.0.1.00	COTA-PARTE DA CONTRIBUICAO DE INTERVENCAO NO DOMINIO ECONOMICO - PRINCIPAL	69.900,00		
1.7.2.1.98.0.0.00	TRANSFERENCIAS DECORRENTES DE PARTICIPACAO EM OUTRAS RECEITAS DE IMPOSTOS DOS ESTADOS E DO DISTRITO			
1.7.2.1.98.0.1.00	COTA-PARTE DA CONTRIBUICAO DE INTERVENCAO NO DOMINIO ECONOMICO - PRINCIPAL			
1.7.2.1.98.0.1.01	COTA-PARTE DO FUNDO DE TRANSPORTE E HABITACAO-FETHAB - PRINCIPAL	2.896.500,00		
1.7.2.2.00.0.0.00	TRANSFERENCIAS DAS COMPENSAOES FINANCEIRAS PELA EXPLORACAO DE RECURSOS NATURAIS			
1.7.2.2.52.0.0.00	COTA-PARTE ROYALTIES F COMPENSAACAO FINANCEIRA PELA PRODUCAO DO PETROLEO			
1.7.2.2.52.0.1.00	COTA-PARTE ROYALTIES F COMPENSAACAO FINANCEIRA PELA PRODUCAO DO PETROLEO - PRINCIPAL	109.900,00		
1.7.2.3.00.0.0.00	TRANSFERENCIAS DE RECURSOS DO SISTEMA UNICO DE SAUDE F SUS			
1.7.2.3.50.0.0.00	TRANSFERENCIAS DE RECURSOS DO SISTEMA UNICO DE SAUDE F SUS			
1.7.2.3.50.0.1.00	TRANSFERENCIAS DE RECURSOS DO SISTEMA UNICO DE SAUDE F SUS - PRINCIPAL			
1.7.2.3.50.0.1.01	DEPOSITOS JUDICIAIS	1.235.000,00		
1.7.2.3.50.0.1.02	PAICI	20.000,00		
1.7.2.3.50.0.1.03	TRANSF. ESTADO PSF/FEMAB	2.200.000,00		
1.7.2.3.50.0.1.04	TRANSF. MEDIA E ALTA COMPLEX - PORT. 112/61	780.000,00		
1.7.2.3.50.0.1.06	TRANSF. AFB	260.000,00		
1.7.2.4.00.0.0.00	TRANSFERENCIAS DE CONVENIOS DOS ESTADOS E DF E DE SUAS ENTIDADES			
1.7.2.4.51.0.0.00	TRANSFERENCIAS DE CONVENIOS DOS ESTADOS DESTINADAS A PROGRAMAS DE EDUCACAO			
1.7.2.4.51.0.1.00	TRANSFERENCIAS DE CONVENIOS DOS ESTADOS DESTINADAS A PROGRAMAS DE EDUCACAO - PRINCIPAL	1.197.500,00		
1.7.2.4.99.0.0.00	OUTRAS TRANSFERENCIAS DE CONVENIOS DOS ESTADOS E DF E DE SUAS ENTIDADES			
1.7.2.4.99.0.1.00	OUTRAS TRANSFERENCIAS DE CONVENIOS DOS ESTADOS E DF E DE SUAS ENTIDADES - PRINCIPAL	97.500,00		
1.7.2.9.00.0.0.00	OUTRAS TRANSFERENCIAS DOS ESTADOS E DISTRITO FEDERAL			
1.7.2.9.51.0.0.00	TRANSFERENCIAS DE ESTADOS DESTINADAS A ASSISTENCIA SOCIAL			
1.7.2.9.51.0.1.00	TRANSFERENCIAS DE ESTADOS DESTINADAS A ASSISTENCIA SOCIAL - PRINCIPAL			
1.7.2.9.51.0.1.01	CORTA PARTE FUPIS	129.800,00		
1.7.2.9.99.0.0.00	OUTRAS TRANSFERENCIAS DOS ESTADOS E DF			
1.7.2.9.99.0.1.00	OUTRAS TRANSFERENCIAS DOS ESTADOS E DF - PRINCIPAL			



ESTADO DE MATO GROSSO

PREFEITURA MUNICIPAL DE SORRISO

CNPJ: 3.239.076/0001.62

Avenida Porto Alegre - 0002525 - Centro

Telefone (066)3545-4700

fazenda@sorriso.mt.gov.br

ANEXO 2 da Lei nº 4.320, de 17 de março de 1964

Exercício de 2022

DEMONSTRAÇÃO DA RECEITA POR CATEGORIA ECONÔMICA

R\$ 1,00

Código	Especificação	Desdobramento	Fonte	Cat. Econômica
1.7.2.9.99.0.1.01	TRANSPORTE ESCOLAR FETHAB- SEDUC	1.000.000,00		
1.7.5.0.00.0.0.00	TRANSFERENCIAS DE OUTRAS INSTITUICOES PUBLICAS			
1.7.5.1.00.0.0.00	TRANSFERENCIAS DE RECURSOS DO FUNDO DE MANUTENCAO E DESENVOLVIMENTO DA EDUCACAO BASICA E DE VALORIZA			
1.7.5.1.50.0.0.00	TRANSFERENCIAS DE RECURSOS DO FUNDO DE MANUTENCAO E DESENVOLVIMENTO DA EDUCACAO BASICA E DE VALORIZA			
1.7.5.1.50.0.1.00	TRANSFERENCIAS DE RECURSOS DO FUNDO DE MANUTENCAO E DESENVOLVIMENTO DA EDUCACAO BASICA E DE VALORIZA	118.580.000,00		
1.9.0.0.00.0.0.00	OUTRAS RECEITAS CORRENTES		4.088.000,00	
1.9.1.0.00.0.0.00	MULTAS ADMINISTRATIVAS, CONTRATUAIS E JUDICIAIS			
1.9.1.1.00.0.0.00	MULTAS ADMINISTRATIVAS, CONTRATUAIS E JUDICIAIS			
1.9.1.1.01.0.0.00	MULTAS PREVISTAS EM LEGISLACAO ESPECIFICA			
1.9.1.1.01.0.1.00	MULTAS PREVISTAS EM LEGISLACAO ESPECIFICA - PRINCIPAL			
1.9.1.1.01.0.1.01	MULTAS PREVISTA NA LEGISLACAO DE TRANSITO	1.835.000,00		
1.9.1.1.01.0.1.02	MULTAS PREVISTA NA LEGISLACAO DE DEFESA DO CONSUMIDOR	110.000,00		
1.9.1.1.01.0.1.03	MULTAS MPE	5.000,00		
1.9.1.1.01.0.2.00	MULTAS PREVISTAS EM LEGISLACAO ESPECIFICA - MULTAS E JUROS DE MORA	30.000,00		
1.9.1.1.01.0.3.00	MULTAS PREVISTAS EM LEGISLACAO ESPECIFICA - DIVIDA ATIVA			
1.9.1.1.01.0.3.02	MULTAS PROCON - DIV. ATIVA	19.000,00		
1.9.1.1.01.0.3.03	MULTA AMBIENTAL - DIV. ATIVA	10.000,00		
1.9.1.1.01.0.3.04	MULTA REGULARIZACAO DE CONSTRUCOES - DIV. ATIVA	10.000,00		
1.9.1.1.01.0.3.05	MULTA DA VIGILANCIA SANITARIA - DIV. ATIVA	10.000,00		
1.9.1.1.01.0.4.00	MULTAS PREVISTAS EM LEGISLACAO ESPECIFICA - MULTAS E JUROS DE MORA DA DIVIDA ATIVA	8.900,00		
1.9.1.1.06.0.0.00	MULTAS POR DANOS AMBIENTAIS			
1.9.1.1.06.1.0.00	MULTAS ADMINISTRATIVAS POR DANOS AMBIENTAIS			
1.9.1.1.06.1.1.00	MULTAS ADMINISTRATIVAS POR DANOS AMBIENTAIS - PRINCIPAL	150.000,00		
1.9.2.0.00.0.0.00	INDENIZACOES, RESTITUICOES E RESSARCIMENTOS			
1.9.2.2.00.0.0.00	RESTITUICOES			
1.9.2.2.99.0.0.00	OUTRAS RESTITUICOES			
1.9.2.2.99.0.1.00	OUTRAS RESTITUICOES - PRINCIPAL			
1.9.2.2.99.0.1.01	OUTRAS RESTITUIÇÕES	1.000.000,00		
1.9.2.2.99.0.1.02	OUTRAS RESTITUIÇÕES - AGER	100,00		
1.9.9.0.00.0.0.00	DEMAIS RECEITAS CORRENTES			
1.9.9.9.00.0.0.00	OUTRAS RECEITAS CORRENTES			
1.9.9.9.03.0.0.00	COMPENSAÇOES FINANCEIRAS ENTRE O REGIME GERAL E OS REGIMES PROPRIOS DE PREVIDENCIA E SISTEMA DE PROT			
1.9.9.9.03.0.1.00	COMPENSAÇOES FINANCEIRAS ENTRE O REGIME GERAL E OS REGIMES PROPRIOS DE PREVIDENCIA E SISTEMA DE PROT	600.000,00		
1.9.9.9.99.0.0.00	OUTRAS RECEITAS			
1.9.9.9.99.3.0.00	OUTRAS RECEITAS NAO ARRECADADAS E NAO PROJETADAS PELA RFB - FINANCEIRAS			
1.9.9.9.99.3.1.00	OUTRAS RECEITAS NAO ARRECADADAS E NAO PROJETADAS PELA RFB - FINANCEIRAS - PRINCIPAL	300.000,00		
2.0.0.0.00.0.0.00	RECEITAS DE CAPITAL			31.218.000,00
2.1.0.0.00.0.0.00	OPERACOES DE CREDITO		5.144.000,00	
2.1.1.0.00.0.0.00	OPERACOES DE CREDITO - MERCADO INTERNO			
2.1.1.2.00.0.0.00	OPERACOES DE CREDITO CONTRATUAIS - MERCADO INTERNO			
2.1.1.2.01.0.0.00	OPERACOES DE CREDITO CONTRATUAIS - MERCADO INTERNO			
2.1.1.2.01.0.1.00	OPERACOES DE CREDITO CONTRATUAIS - MERCADO INTERNO - PRINCIPAL	5.144.000,00		
2.2.0.0.00.0.0.00	ALIENACAO DE BENS		2.097.500,00	
2.2.1.0.00.0.0.00	ALIENACAO DE BENS MOVEIS			
2.2.1.3.00.0.0.00	ALIENACAO DE BENS MOVEIS E SEMOVENTES			
2.2.1.3.01.0.0.00	ALIENACAO DE BENS MOVEIS E SEMOVENTES			
2.2.1.3.01.0.1.00	ALIENACAO DE BENS MOVEIS E SEMOVENTES - PRINCIPAL	97.500,00		
2.2.2.0.00.0.0.00	ALIENACAO DE BENS IMOVEIS			
2.2.2.1.00.0.0.00	ALIENACAO DE BENS IMOVEIS			
2.2.2.1.01.0.0.00	ALIENACAO DE BENS IMOVEIS			
2.2.2.1.01.0.1.00	ALIENACAO DE BENS IMOVEIS - PRINCIPAL	2.000.000,00		
2.4.0.0.00.0.0.00	TRANSFERENCIAS DE CAPITAL		23.976.500,00	
2.4.1.0.00.0.0.00	TRANSFERENCIAS DA UNIAO E DE SUAS ENTIDADES			
2.4.1.3.00.0.0.00	TRANSFERENCIAS DE RECURSOS DO FUNDO NACIONAL DE ASSISTENCIA SOCIAL () FNAS			
2.4.1.3.50.0.0.00	TRANSFERENCIAS DE RECURSOS DO FUNDO NACIONAL DE ASSISTENCIA SOCIAL () FNAS			
2.4.1.3.50.0.1.00	TRANSFERENCIAS DE RECURSOS DO FUNDO NACIONAL DE ASSISTENCIA SOCIAL - FNAS - PRINCIPAL	1.098.100,00		
2.4.1.4.00.0.0.00	TRANSFERENCIAS DE CONVENIOS DA UNIAO E DE SUAS ENTIDADES			
2.4.1.4.50.0.0.00	TRANSFERENCIAS DE CONVENIOS DA UNIAO PARA O SISTEMA UNICO DE SAUDE () SUS			
2.4.1.4.50.0.1.00	TRANSFERENCIAS DE CONVENIOS DA UNIAO PARA O SISTEMA UNICO DE SAUDE () SUS - PRINCIPAL	499.500,00		
2.4.1.4.51.0.0.00	TRANSFERENCIAS DE CONVENIOS DA UNIAO DESTINADAS A PROGRAMAS DE EDUCACAO			
2.4.1.4.51.0.1.00	TRANSFERENCIAS DE CONVENIOS DA UNIAO DESTINADAS A PROGRAMAS DE EDUCACAO - PRINCIPAL	99.900,00		
2.4.1.9.00.0.0.00	OUTRAS TRANSFERENCIAS DE RECURSOS DA UNIAO E DE SUAS ENTIDADES			
2.4.1.9.99.0.0.00	OUTRAS TRANSFERENCIAS DE RECURSOS DA UNIAO E DE SUAS ENTIDADES			



ESTADO DE MATO GROSSO
PREFEITURA MUNICIPAL DE SORRISO
CNPJ: 3.239.076/0001.62
Avenida Porto Alegre - 0002525 - Centro
Telefone (066)3545-4700
fazenda@sorriso.mt.gov.br

ANEXO 2 da Lei nº 4.320, de 17 de março de 1964

Exercício de 2022

DEMONSTRAÇÃO DA RECEITA POR CATEGORIA ECONÔMICA

R\$ 1,00

Código	Especificação	Desdobramento	Fonte	Cat. Econômica
2.4.1.9.99.0.1.00	OUTRAS TRANSFERENCIAS DE RECURSOS DA UNIAO E DE SUAS ENTIDADES - PRINCIPAL	2.300.000,00		
2.4.2.0.00.0.0.00	TRANSFERENCIAS DOS ESTADOS E DO DISTRITO FEDERAL E DE SUAS ENTIDADES			
2.4.2.2.00.0.0.00	TRANSFERENCIAS DE CONVENIOS DOS ESTADOS E DF E DE SUAS ENTIDADES			
2.4.2.2.50.0.0.00	TRANSFERENCIAS DE CONVENIOS DOS ESTADOS PARA O SISTEMA UNICO DE SAUDE - SUS			
2.4.2.2.50.0.1.00	TRANSFERENCIAS DE CONVENIOS DOS ESTADOS PARA O SISTEMA UNICO DE SAUDE - SUS - PRINCIPAL	999.000,00		
2.4.2.2.51.0.0.00	TRANSFERENCIAS DE CONVENIOS DOS ESTADOS DESTINADAS A PROGRAMAS DE EDUCACAO			
2.4.2.2.51.0.1.00	TRANSFERENCIAS DE CONVENIOS DOS ESTADOS DESTINADAS A PROGRAMAS DE EDUCACAO - PRINCIPAL			
2.4.2.2.51.0.1.01	CONSTR. ESCOLAS EM PARCERIA COM O ESTADO	3.995.000,00		
2.4.2.2.99.0.0.00	OUTRAS TRANSFERENCIAS DE CONVENIOS DOS ESTADOS E DF E DE SUAS ENTIDADES			
2.4.2.2.99.0.1.00	OUTRAS TRANSFERENCIAS DE CONVENIOS DOS ESTADOS E DF E DE SUAS ENTIDADES - PRINCIPAL			
2.4.2.2.99.0.1.01	OUTRAS TRANSFERÊNCIAS DE RECURSOS DOS ESTADOS - PRINCIPAL	14.485.000,00		
2.4.2.2.99.0.1.02	OUTRAS TRANSFERÊNCIAS DE RECURSOS DOS ESTADOS - ASSISTENCIA SOCIAL	500.000,00		
7.0.0.0.00.0.0.00	RECEITAS CORRENTES - INTRA OFSS			19.800.000,00
7.2.0.0.00.0.0.00	CONTRIBUICOES - INTRA OFSS		15.000.000,00	
7.2.1.0.00.0.0.00	CONTRIBUICOES SOCIAIS - INTRA OFSS			
7.2.1.5.00.0.0.00	CONTRIBUICOES PARA REGIMES PROPRIOS DE PREVIDENCIA E SISTEMA DE PROTECAO SOCIAL - INTRA OFSS			
7.2.1.5.01.0.0.00	CONTRIBUICAO DO SERVIDOR CIVIL - INTRA OFSS			
7.2.1.5.01.1.0.00	CONTRIBUICAO DO SERVIDOR CIVIL ATIVO - INTRA OFSS			
7.2.1.5.01.1.1.00	CONTRIBUICAO DO SERVIDOR CIVIL ATIVO - PRINCIPAL - INTRA OFSS	15.000.000,00		
7.9.0.0.00.0.0.00	OUTRAS RECEITAS CORRENTES - INTRA OFSS		4.800.000,00	
7.9.9.0.00.0.0.00	DEMAIS RECEITAS CORRENTES - INTRA OFSS			
7.9.9.9.00.0.0.00	OUTRAS RECEITAS CORRENTES - INTRA OFSS			
7.9.9.9.01.0.0.00	APORTES PERIODICOS PARA AMORTIZACAO DE DEFICIT ATUARIAL DO REGIMES PROPRIOS DE PREVIDENCIA E SISTEMA			
7.9.9.9.01.0.1.00	APORTES PERIODICOS PARA AMORTIZACAO DE DEFICIT ATUARIAL DO REGIMES PROPRIOS DE PREVIDENCIA E SISTEMA	4.800.000,00		
03.1.0.0.0.00.0.0.00	IMPOSTO SOBRE A PROPRIEDADE PREDIAL E TERRITORIAL URBANA - PRINCIPAL			-3.552.900,00
03.1.1.0.0.00.0.0.00	IMPOSTO SOBRE A PROPRIEDADE PREDIAL E TERRITORIAL URBANA - PRINCIPAL		-3.552.900,00	
03.1.1.1.2.50.0.1.00	IMPOSTO SOBRE A PROPRIEDADE PREDIAL E TERRITORIAL URBANA - PRINCIPAL	-3.177.500,00		
03.1.1.1.2.50.0.3.00	IMPOSTO SOBRE A PROPRIEDADE PREDIAL E TERRITORIAL URBANA - DIVIDA ATIVA	-22.300,00		
03.1.1.1.2.50.0.4.00	IMPOSTO SOBRE A PROPRIEDADE PREDIAL E TERRITORIAL URBANA - MULTAS E JUROS DE MORA DA DIVIDA ATIVA	-150.000,00		
03.1.1.1.4.51.1.4.00	IMPOSTO SOBRE SERVICOS DE QUALQUER NATUREZA - ISSQN - MULTAS E JUROS DE MORA DA DIVIDA ATIVA	-156.000,00		
03.1.1.2.1.01.0.4.00	TAXAS DE INSPECAO, CONTROLE E FISCALIZACAO - MULTAS E JUROS DE MORA DA DIVIDA ATIVA	-29.000,00		
03.1.1.2.2.01.0.4.00	TAXAS PELA PRESTACAO DE SERVICOS EM GERAL - MULTAS E JUROS DE MORA DA DIVIDA ATIVA	-18.000,00		
03.1.1.3.1.53.0.4.00	CONTRIBUICAO DE MELHORIA PARA PAVIMENTACAO E OBRAS COMPLEMENTARES - MULTAS E JUROS DE MORA DA DIVIDA	-100,00		
04.1.0.0.0.00.0.0.00	COTA-PARTE DO FUNDO DE PARTICIPACAO DOS MUNICIPIOS - COTA MENSAL - PRINCIPAL			-60.234.000,00
04.1.7.0.0.00.0.0.00	COTA-PARTE DO FUNDO DE PARTICIPACAO DOS MUNICIPIOS - COTA MENSAL - PRINCIPAL		-60.234.000,00	
04.1.7.1.1.51.1.1.00	COTA-PARTE DO FUNDO DE PARTICIPACAO DOS MUNICIPIOS - COTA MENSAL - PRINCIPAL	-9.834.000,00		
04.1.7.1.1.52.0.1.00	COTA-PARTE DO IMPOSTO SOBRE A PROPRIEDADE TERRITORIAL RURAL - PRINCIPAL	-1.400.000,00		
04.1.7.2.1.50.0.1.00	COTA-PARTE DO ICMS - PRINCIPAL	-44.800.000,00		
04.1.7.2.1.51.0.1.00	COTA-PARTE DO IPVA - PRINCIPAL	-4.200.000,00		
Prev. Transf. Financeiras Recebidas				
Prev. Transf. Patronais Recebidas				
Total				644.000.000,00



ANEXO 2 da Lei nº 4.320, de 17 de março de 1964

DEMONSTRAÇÃO DA NATUREZA DE DESPESA POR ÓRGÃO

EXERCÍCIO DE 2022

Orçamento Fiscal, da Seguridade Social e de Investimentos.

Adendo III à Portaria SOF/SEPLAN/PR nº 08, de 04 de Fevereiro de 1985

R\$ 1,00

ÓRGÃO: 01 - CAMARA MUNICIPAL

CÓDIGO	ESPECIFICAÇÃO	DESDOBRAMENTO	GRUPO	CATEG. ECONÔMICA
3.0.00.00.00.00.00	DESPESAS CORRENTES			13.859.640,00
3.1.00.00.00.00.00	PESSOAL E ENCARGOS SOCIAIS		9.531.640,00	
3.1.90.00.00.00.00	APLICACOES DIRETAS			
3.1.90.11.00.00.00	VENCIMENTOS E VANTAGENS FIXAS PESSOAL CIVIL	7.886.640,00		
3.1.90.13.00.00.00	OBRIGACOES PATRONAIS	800.000,00		
3.1.90.94.00.00.00	INDENIZACOES E RESTITUICOES TRABALHISTAS	245.000,00		
3.1.91.00.00.00.00	APLIC DIRETA DECOR DE OPERAC ENTRE ORG,FUND E ENTI			
3.1.91.13.00.00.00	OBRIGACOES PATRONAIS	600.000,00		
3.3.00.00.00.00.00	OUTRAS DESPESAS CORRENTES		4.328.000,00	
3.3.50.00.00.00.00	TRANSFERENCIAS A INSTITUICOES PRIVADAS SEM FINS LU			
3.3.50.41.00.00.00	CONTRIBUICOES	30.000,00		
3.3.90.00.00.00.00	APLICACOES DIRETAS			
3.3.90.08.00.00.00	OUTROS BENEFICIOS ASSISTENCIAIS	80.000,00		
3.3.90.14.00.00.00	DIARIAS CIVIL	210.000,00		
3.3.90.30.00.00.00	MATERIAL DE CONSUMO	412.000,00		
3.3.90.31.00.00.00	PREMIACOES CULTURAIS, ARTISTICAS, CIENTIFICAS, DES	35.000,00		
3.3.90.32.00.00.00	MATERIAL BEM OU SERVICO PARA DISTRIBUICAO GRATUITA	35.000,00		
3.3.90.33.00.00.00	PASSAGENS E DESPESAS COM LOCOMOCAO	115.000,00		
3.3.90.34.00.00.00	OUTRAS DESPESAS DECORRENTES CONTRATOS TERCEIRIZADO	10.000,00		
3.3.90.35.00.00.00	SERVICOS DE CONSULTORIA	120.000,00		
3.3.90.36.00.00.00	OUTROS SERVICOS DE TERCEIROS PESSOA FISICA	90.000,00		
3.3.90.39.00.00.00	OUTROS SERVICOS DE TERCEIROS PESSOA JURIDICA	1.416.000,00		
3.3.90.40.00.00.00	SERVIÇOS DE TECNOLOGIA DA INFORMAÇÃO E COMUNICAÇÃO	360.000,00		
3.3.90.46.00.00.00	AUXILIO ALIMENTACAO	500.000,00		
3.3.90.47.00.00.00	OBRIGACOES TRIBUTARIAS E CONTRIBUTIVAS	10.000,00		
3.3.90.92.00.00.00	DESPESAS DE EXERCICIOS ANTERIORES	20.000,00		
3.3.90.93.00.00.00	INDENIZACOES E RESTITUICOES	785.000,00		
3.3.91.00.00.00.00	APLIC DIRE DECOR DE OPERAC ENTRE ORG,FUNDOS E ENTI			
3.3.91.97.00.00.00	APORTE PARA COBERTURA DO DEFICIT ATUARIAL DO RPPS	100.000,00		
4.0.00.00.00.00.00	DESPESAS DE CAPITAL			760.000,00
4.4.00.00.00.00.00	INVESTIMENTOS		760.000,00	
4.4.90.00.00.00.00	APLICACOES DIRETAS			
4.4.90.39.00.00.00	OUTROS SERVICOS DE TERCEIROS PESSOA JURIDICA	25.000,00		
4.4.90.40.00.00.00	SERVICOS DE TI E COMUNICACAO - PESSOA JURIDICA	15.000,00		
4.4.90.51.00.00.00	OBRAS E INSTALACOES	450.000,00		
4.4.90.52.00.00.00	EQUIPAMENTOS E MATERIAL PERMANENTE	270.000,00		
9.0.00.00.00.00.00	RESERVA DE CONTINGENCIA			298.360,00



ESTADO DE MATO GROSSO - PREFEITURA MUNICIPAL DE SORRISO

ANEXO 2 da Lei nº 4.320, de 17 de março de 1964

DEMONSTRAÇÃO DA NATUREZA DE DESPESA POR ÓRGÃO

EXERCÍCIO DE 2022

Orçamento Fiscal, da Seguridade Social e de Investimentos.

Adendo III à Portaria SOF/SEPLAN/PR nº 08, de 04 de Fevereiro de 1985

R\$ 1,00

ÓRGÃO: 01 - CAMARA MUNICIPAL

CÓDIGO	ESPECIFICAÇÃO	DESDOBRAMENTO	GRUPO	CATEG. ECONÓMICA
9.9.00.00.00.00.00	RESERVA DE CONTINGENCIA		298.360,00	
9.9.99.00.00.00.00	RESERVA DE CONTINGENCIA			
9.9.99.99.00.00.00	RESERVA DE CONTINGENCIA	298.360,00		
			TOTAL:	14.918.000,00

000020



ESTADO DE MATO GROSSO - PREFEITURA MUNICIPAL DE SORRISO

ANEXO 2 da Lei nº 4.320, de 17 de março de 1964

DEMONSTRAÇÃO DA NATUREZA DE DESPESA POR ÓRGÃO

EXERCÍCIO DE 2022

Orçamento Fiscal, da Seguridade Social e de Investimentos.

Adendo III à Portaria SOF/SEPLAN/PR nº 08, de 04 de Fevereiro de 1985

R\$ 1,00

ÓRGÃO: 02 - GABINETE DO PREFEITO

CÓDIGO	ESPECIFICAÇÃO	DESDOBRAMENTO	GRUPO	CATEG. ECONÔMICA
3.0.00.00.00.00.00	DESPESAS CORRENTES			4.289.000,00
3.1.00.00.00.00.00	PESSOAL E ENCARGOS SOCIAIS		2.071.600,00	
3.1.90.00.00.00.00	APLICACOES DIRETAS			
3.1.90.11.00.00.00	VENCIMENTOS E VANTAGENS FIXAS PESSOAL CIVIL	2.011.600,00		
3.1.90.94.00.00.00	INDENIZACOES E RESTITUICOES TRABALHISTAS	60.000,00		
3.3.00.00.00.00.00	OUTRAS DESPESAS CORRENTES		2.217.400,00	
3.3.90.00.00.00.00	APLICACOES DIRETAS			
3.3.90.08.00.00.00	OUTROS BENEFICIOS ASSISTENCIAIS	1.000,00		
3.3.90.14.00.00.00	DIARIAS CIVIL	56.000,00		
3.3.90.30.00.00.00	MATERIAL DE CONSUMO	71.000,00		
3.3.90.36.00.00.00	OUTROS SERVICOS DE TERCEIROS PESSOA FISICA	21.500,00		
3.3.90.37.00.00.00	LOCACAO DE MAO DE OBRA	10.000,00		
3.3.90.39.00.00.00	OUTROS SERVICOS DE TERCEIROS PESSOA JURIDICA	250.500,00		
3.3.90.40.00.00.00	SERVIÇOS DE TECNOLOGIA DA INFORMAÇÃO E COMUNICAÇÃO	1.769.000,00		
3.3.90.46.00.00.00	AUXILIO ALIMENTACAO	38.400,00		
4.0.00.00.00.00.00	DESPESAS DE CAPITAL			90.000,00
4.4.00.00.00.00.00	INVESTIMENTOS		90.000,00	
4.4.90.00.00.00.00	APLICACOES DIRETAS			
4.4.90.52.00.00.00	EQUIPAMENTOS E MATERIAL PERMANENTE	90.000,00		
			TOTAL:	4.379.000,00

030021



Adendo III à Portaria SOF/SEPLAN/PR nº 08, de 04 de Fevereiro de 1985

R\$ 1,00

ÓRGÃO: 03 - SEC. FAZENDA

CÓDIGO	ESPECIFICAÇÃO	DESDOBRAMENTO	GRUPO	CATEG. ECONÔMICA
3.0.00.00.00.00.00	DESPESAS CORRENTES			26.871.000,00
3.1.00.00.00.00.00	PESSOAL E ENCARGOS SOCIAIS		10.218.800,00	
3.1.90.00.00.00.00	APLICACOES DIRETAS			
3.1.90.11.00.00.00	VENCIMENTOS E VANTAGENS FIXAS PESSOAL CIVIL	4.237.800,00		
3.1.90.13.00.00.00	OBRIGACOES PATRONAIS	3.000.000,00		
3.1.90.91.00.00.00	SENTENCAS JUDICIAIS	1.000,00		
3.1.90.94.00.00.00	INDENIZACOES E RESTITUICOES TRABALHISTAS	180.000,00		
3.1.91.00.00.00.00	APLIC DIRETA DECOR DE OPERAC ENTRE ORG,FUND E ENTI			
3.1.91.13.00.00.00	OBRIGACOES PATRONAIS	2.800.000,00		
3.2.00.00.00.00.00	JUROS E ENCARGOS DA DIVIDA		2.300.000,00	
3.2.90.00.00.00.00	APLICACOES DIRETAS			
3.2.90.21.00.00.00	JUROS SOBRE A DIVIDA POR CONTRATO	2.300.000,00		
3.3.00.00.00.00.00	OUTRAS DESPESAS CORRENTES		14.352.200,00	
3.3.90.00.00.00.00	APLICACOES DIRETAS			
3.3.90.08.00.00.00	OUTROS BENEFICIOS ASSISTENCIAIS	50.000,00		
3.3.90.14.00.00.00	DIARIAS CIVIL	15.000,00		
3.3.90.30.00.00.00	MATERIAL DE CONSUMO	155.000,00		
3.3.90.36.00.00.00	OUTROS SERVICOS DE TERCEIROS PESSOA FISICA	302.000,00		
3.3.90.37.00.00.00	LOCAAO DE MAO DE OBRA	530.000,00		
3.3.90.39.00.00.00	OUTROS SERVICOS DE TERCEIROS PESSOA JURIDICA	834.000,00		
3.3.90.40.00.00.00	SERVIÇOS DE TECNOLOGIA DA INFORMAÇÃO E COMUNICAÇÃO	1.100.000,00		
3.3.90.46.00.00.00	AUXILIO ALIMENTACAO	67.200,00		
3.3.90.47.00.00.00	OBRIGACOES TRIBUTARIAS E CONTRIBUTIVAS	5.700.000,00		
3.3.90.91.00.00.00	SENTENCAS JUDICIAIS	799.000,00		
3.3.90.93.00.00.00	INDENIZACOES E RESTITUICOES	500.000,00		
3.3.91.00.00.00.00	APLIC DIRE DECOR DE OPERAC ENTRE ORG,FUNDOS E ENTI			
3.3.91.97.00.00.00	APORTE PARA COBERTURA DO DEFICIT ATUARIAL DO RPPS	4.300.000,00		
4.0.00.00.00.00.00	DESPESAS DE CAPITAL			2.935.000,00
4.4.00.00.00.00.00	INVESTIMENTOS		835.000,00	
4.4.90.00.00.00.00	APLICACOES DIRETAS			
4.4.90.51.00.00.00	OBRA E INSTALACOES	500.000,00		
4.4.90.52.00.00.00	EQUIPAMENTOS E MATERIAL PERMANENTE	335.000,00		
4.6.00.00.00.00.00	AMORTIZACAO DE DIVIDA		2.100.000,00	
4.6.90.00.00.00.00	APLICACAO DIRETA			
4.6.90.71.00.00.00	PRINCIPAL DA DIVIDA CONTRATUAL RESGATADO	2.100.000,00		
			TOTAL:	29.806.000,00

000022



Adendo III à Portaria SOF/SEPLAN/PR nº 08, de 04 de Fevereiro de 1985

R\$ 1,00

ÓRGÃO: 04 - SEC. EDUCAÇÃO E CULTURA

CÓDIGO	ESPECIFICAÇÃO	DESDOBRAMENTO	GRUPO	CATEG. ECONÔMICA
3.0.00.00.00.00.00	DESPESAS CORRENTES			170.129.100,00
3.1.00.00.00.00.00	PESSOAL E ENCARGOS SOCIAIS		103.931.460,36	
3.1.90.00.00.00.00	APLICACOES DIRETAS			
3.1.90.11.00.00.00	VENCIMENTOS E VANTAGENS FIXAS PESSOAL CIVIL	86.054.460,36		
3.1.90.13.00.00.00	OBRIGACOES PATRONAIS	5.860.000,00		
3.1.90.94.00.00.00	INDENIZACOES E RESTITUICOES TRABALHISTAS	3.627.000,00		
3.1.91.00.00.00.00	APLIC DIRETA DECOR DE OPERAC ENTRE ORG,FUND E ENTI			
3.1.91.13.00.00.00	OBRIGACOES PATRONAIS	8.390.000,00		
3.3.00.00.00.00.00	OUTRAS DESPESAS CORRENTES		66.197.639,64	
3.3.30.00.00.00.00	TRANSFERENCIAS AO ESTADO			
3.3.30.30.00.00.00	MATERIAL DE CONSUMO	37.000,00		
3.3.50.00.00.00.00	TRANSFERENCIAS A INSTITUICOES PRIVADAS SEM FINS LU			
3.3.50.41.00.00.00	CONTRIBUICOES	1.400.000,00		
3.3.50.43.00.00.00	SUBVENCOES SOCIAIS	2.621.000,00		
3.3.70.00.00.00.00	TRANSFERENCIAS A INSTITUICOES MULTIGOVERNAMENTAIS			
3.3.70.41.00.00.00	CONTRIBUICOES	720.500,00		
3.3.90.00.00.00.00	APLICACOES DIRETAS			
3.3.90.08.00.00.00	OUTROS BENEFICIOS ASSISTENCIAIS	1.800.000,00		
3.3.90.14.00.00.00	DIARIAS CIVIL	8.000,00		
3.3.90.30.00.00.00	MATERIAL DE CONSUMO	16.985.400,00		
3.3.90.36.00.00.00	OUTROS SERVICOS DE TERCEIROS PESSOA FISICA	7.856.400,00		
3.3.90.37.00.00.00	LOCACAO DE MAO DE OBRA	13.916.039,64		
3.3.90.39.00.00.00	OUTROS SERVICOS DE TERCEIROS PESSOA JURIDICA	15.470.900,00		
3.3.90.40.00.00.00	SERVIÇOS DE TECNOLOGIA DA INFORMAÇÃO E COMUNICAÇÃO	1.430.000,00		
3.3.90.46.00.00.00	AUXILIO ALIMENTACAO	2.882.400,00		
3.3.90.93.00.00.00	INDENIZACOES E RESTITUICOES	1.070.000,00		
4.0.00.00.00.00.00	DESPESAS DE CAPITAL			27.343.400,00
4.4.00.00.00.00.00	INVESTIMENTOS		27.343.400,00	
4.4.90.00.00.00.00	APLICACOES DIRETAS			
4.4.90.30.00.00.00	MATERIAL DE CONSUMO	1.200.000,00		
4.4.90.39.00.00.00	OUTROS SERVICOS DE TERCEIROS PESSOA JURIDICA	322.400,00		
4.4.90.51.00.00.00	OBRAS E INSTALACOES	19.577.000,00		
4.4.90.52.00.00.00	EQUIPAMENTOS E MATERIAL PERMANENTE	6.244.000,00		
			TOTAL:	197.472.500,00

000029



ESTADO DE MATO GROSSO - PREFEITURA MUNICIPAL DE SORRISO

ANEXO 2 da Lei nº 4.320, de 17 de março de 1964

DEMONSTRAÇÃO DA NATUREZA DE DESPESA POR ÓRGÃO

EXERCÍCIO DE 2022

Orçamento Fiscal, da Seguridade Social e de Investimentos.

Adendo III à Portaria SOF/SEPLAN/PR nº 08, de 04 de Fevereiro de 1985

R\$ 1,00

ÓRGÃO: 05 - SEC. OBRAS E SERVIÇOS PÚBLICOS

CÓDIGO	ESPECIFICAÇÃO	DESDOBRAMENTO	GRUPO	CATEG. ECONÔMICA
3.0.00.00.00.00.00	DESPESAS CORRENTES			40.078.000,00
3.1.00.00.00.00.00	PESSOAL E ENCARGOS SOCIAIS		4.304.800,00	
3.1.90.00.00.00.00	APLICACOES DIRETAS			
3.1.90.11.00.00.00	VENCIMENTOS E VANTAGENS FIXAS PESSOAL CIVIL	4.184.800,00		
3.1.90.94.00.00.00	INDENIZACOES E RESTITUICOES TRABALHISTAS	120.000,00		
3.3.00.00.00.00.00	OUTRAS DESPESAS CORRENTES		35.773.200,00	
3.3.90.00.00.00.00	APLICACOES DIRETAS			
3.3.90.08.00.00.00	OUTROS BENEFICIOS ASSISTENCIAIS	1.000,00		
3.3.90.14.00.00.00	DIARIAS CIVIL	12.000,00		
3.3.90.30.00.00.00	MATERIAL DE CONSUMO	8.390.000,00		
3.3.90.34.00.00.00	OUTRAS DESPESAS DECORRENTES CONTRATOS TERCEIRIZADO	300.000,00		
3.3.90.36.00.00.00	OUTROS SERVICOS DE TERCEIROS PESSOA FISICA	200.000,00		
3.3.90.37.00.00.00	LOCACAO DE MAO DE OBRA	12.700.000,00		
3.3.90.39.00.00.00	OUTROS SERVICOS DE TERCEIROS PESSOA JURIDICA	13.800.000,00		
3.3.90.40.00.00.00	SERVIÇOS DE TECNOLOGIA DA INFORMAÇÃO E COMUNICAÇÃO	250.000,00		
3.3.90.46.00.00.00	AUXILIO ALIMENTACAO	115.200,00		
3.3.90.92.00.00.00	DESPESAS DE EXERCICIOS ANTERIORES	5.000,00		
4.0.00.00.00.00.00	DESPESAS DE CAPITAL			17.151.680,00
4.4.00.00.00.00.00	INVESTIMENTOS		17.151.680,00	
4.4.90.00.00.00.00	APLICACOES DIRETAS			
4.4.90.30.00.00.00	MATERIAL DE CONSUMO	1.811.680,00		
4.4.90.51.00.00.00	OBRAS E INSTALACOES	12.850.000,00		
4.4.90.52.00.00.00	EQUIPAMENTOS E MATERIAL PERMANENTE	2.490.000,00		
			TOTAL:	57.229.680,00

000024



Adendo III à Portaria SOF/SEPLAN/PR nº 08, de 04 de Fevereiro de 1985

R\$ 1,00

ÓRGÃO: 06 - SEC. AGRICULTURA E MEIO AMBIENTE

CÓDIGO	ESPECIFICAÇÃO	DESDOBRAMENTO	GRUPO	CATEG. ECONÔMICA
3.0.00.00.00.00.00	DESPESAS CORRENTES			14.411.800,00
3.1.00.00.00.00.00	PESSOAL E ENCARGOS SOCIAIS		3.739.100,00	
3.1.90.00.00.00.00	APLICACOES DIRETAS			
3.1.90.11.00.00.00	VENCIMENTOS E VANTAGENS FIXAS PESSOAL CIVIL	3.456.100,00		
3.1.90.13.00.00.00	OBRIGACOES PATRONAIS	20.000,00		
3.1.90.94.00.00.00	INDENIZACOES E RESTITUICOES TRABALHISTAS	103.000,00		
3.1.91.00.00.00.00	APLIC DIRETA DECOR DE OPERAC ENTRE ORG,FUND E ENTI			
3.1.91.13.00.00.00	OBRIGACOES PATRONAIS	160.000,00		
3.3.00.00.00.00.00	OUTRAS DESPESAS CORRENTES		10.672.700,00	
3.3.30.00.00.00.00	TRANSFERENCIAS AO ESTADO			
3.3.30.39.00.00.00	OUTROS SERVICOS DE TERCEIROS PESSOA JURIDICA	300.000,00		
3.3.70.00.00.00.00	TRANSFERENCIAS A INSTITUICOES MULTIGOVERNAMENTAIS			
3.3.70.41.00.00.00	CONTRIBUICOES	5.000,00		
3.3.90.00.00.00.00	APLICACOES DIRETAS			
3.3.90.08.00.00.00	OUTROS BENEFICIOS ASSISTENCIAIS	53.600,00		
3.3.90.14.00.00.00	DIARIAS CIVIL	32.000,00		
3.3.90.30.00.00.00	MATERIAL DE CONSUMO	2.163.200,00		
3.3.90.36.00.00.00	OUTROS SERVICOS DE TERCEIROS PESSOA FISICA	8.500,00		
3.3.90.37.00.00.00	LOCACAO DE MAO DE OBRA	3.998.200,00		
3.3.90.39.00.00.00	OUTROS SERVICOS DE TERCEIROS PESSOA JURIDICA	3.935.300,00		
3.3.90.40.00.00.00	SERVIÇOS DE TECNOLOGIA DA INFORMAÇÃO E COMUNICAÇÃO	90.000,00		
3.3.90.46.00.00.00	AUXILIO ALIMENTACAO	86.400,00		
3.3.90.93.00.00.00	INDENIZACOES E RESTITUICOES	500,00		
4.0.00.00.00.00.00	DESPESAS DE CAPITAL			4.862.400,00
4.4.00.00.00.00.00	INVESTIMENTOS		4.862.400,00	
4.4.90.00.00.00.00	APLICACOES DIRETAS			
4.4.90.30.00.00.00	MATERIAL DE CONSUMO	100.000,00		
4.4.90.39.00.00.00	OUTROS SERVICOS DE TERCEIROS PESSOA JURIDICA	100.000,00		
4.4.90.51.00.00.00	OBRAS E INSTALACOES	2.430.000,00		
4.4.90.52.00.00.00	EQUIPAMENTOS E MATERIAL PERMANENTE	2.232.400,00		
			TOTAL:	19.274.200,00

000025



Adendo III à Portaria SOF/SEPLAN/PR nº 08, de 04 de Fevereiro de 1985

R\$ 1,00

ÓRGÃO: 07 - SEC. SAÚDE E SANEAMENTO

CÓDIGO	ESPECIFICAÇÃO	DESDOBRAMENTO	GRUPO	CATEG. ECONÔMICA
3.0.00.00.00.00.00	DESPESAS CORRENTES			10.673.000,00
3.1.00.00.00.00.00	PESSOAL E ENCARGOS SOCIAIS		4.806.400,00	
3.1.90.00.00.00.00	APLICACOES DIRETAS			
3.1.90.11.00.00.00	VENCIMENTOS E VANTAGENS FIXAS PESSOAL CIVIL	4.606.400,00		
3.1.90.94.00.00.00	INDENIZACOES E RESTITUICOES TRABALHISTAS	200.000,00		
3.3.00.00.00.00.00	OUTRAS DESPESAS CORRENTES		5.866.600,00	
3.3.90.00.00.00.00	APLICACOES DIRETAS			
3.3.90.08.00.00.00	OUTROS BENEFICIOS ASSISTENCIAIS	60.000,00		
3.3.90.14.00.00.00	DIARIAS CIVIL	2.000,00		
3.3.90.30.00.00.00	MATERIAL DE CONSUMO	100.000,00		
3.3.90.36.00.00.00	OUTROS SERVICOS DE TERCEIROS PESSOA FISICA	400.000,00		
3.3.90.37.00.00.00	LOCACAO DE MAO DE OBRA	860.000,00		
3.3.90.39.00.00.00	OUTROS SERVICOS DE TERCEIROS PESSOA JURIDICA	4.201.000,00		
3.3.90.40.00.00.00	SERVIÇOS DE TECNOLOGIA DA INFORMAÇÃO E COMUNICAÇÃO	150.000,00		
3.3.90.46.00.00.00	AUXILIO ALIMENTACAO	93.600,00		
4.0.00.00.00.00.00	DESPESAS DE CAPITAL			840.000,00
4.4.00.00.00.00.00	INVESTIMENTOS		840.000,00	
4.4.90.00.00.00.00	APLICACOES DIRETAS			
4.4.90.51.00.00.00	OBRAS E INSTALACOES	799.000,00		
4.4.90.52.00.00.00	EQUIPAMENTOS E MATERIAL PERMANENTE	41.000,00		
			TOTAL:	11.513.000,00

000026



Adendo III à Portaria SOF/SEPLAN/PR nº 08, de 04 de Fevereiro de 1985

R\$ 1,00

ÓRGÃO: 08 - SEC. ASSISTÊNCIA SOCIAL

CÓDIGO	ESPECIFICAÇÃO	DESDOBRAMENTO	GRUPO	CATEG. ECONÔMICA
3.0.00.00.00.00.00	DESPESAS CORRENTES			19.460.110,00
3.1.00.00.00.00.00	PESSOAL E ENCARGOS SOCIAIS		7.879.394,00	
3.1.90.00.00.00.00	APLICACOES DIRETAS			
3.1.90.11.00.00.00	VENCIMENTOS E VANTAGENS FIXAS PESSOAL CIVIL	6.710.894,00		
3.1.90.13.00.00.00	OBRIGACOES PATRONAIS	390.000,00		
3.1.90.94.00.00.00	INDENIZACOES E RESTITUICOES TRABALHISTAS	227.500,00		
3.1.91.00.00.00.00	APLIC DIRETA DECOR DE OPERAC ENTRE ORG,FUND E ENTI			
3.1.91.13.00.00.00	OBRIGACOES PATRONAIS	551.000,00		
3.3.00.00.00.00.00	OUTRAS DESPESAS CORRENTES		11.580.716,00	
3.3.70.00.00.00.00	TRANSFERENCIAS A INSTITUICOES MULTIGOVERNAMENTAIS			
3.3.70.41.00.00.00	CONTRIBUICOES	2.463.000,00		
3.3.90.00.00.00.00	APLICACOES DIRETAS			
3.3.90.08.00.00.00	OUTROS BENEFICIOS ASSISTENCIAIS	32.000,00		
3.3.90.14.00.00.00	DIARIAS CIVIL	24.000,00		
3.3.90.30.00.00.00	MATERIAL DE CONSUMO	2.379.766,00		
3.3.90.34.00.00.00	OUTRAS DESPESAS DECORRENTES CONTRATOS TERCEIRIZADO	1.659.200,00		
3.3.90.36.00.00.00	OUTROS SERVICOS DE TERCEIROS PESSOA FISICA	435.800,00		
3.3.90.37.00.00.00	LOCACAO DE MAO DE OBRA	2.078.800,00		
3.3.90.39.00.00.00	OUTROS SERVICOS DE TERCEIROS PESSOA JURIDICA	2.116.750,00		
3.3.90.40.00.00.00	SERVIÇOS DE TECNOLOGIA DA INFORMAÇÃO E COMUNICAÇÃO	215.000,00		
3.3.90.46.00.00.00	AUXILIO ALIMENTACAO	146.400,00		
3.3.90.48.00.00.00	OUTROS AUXILIOS FINANCEIROS A PESSOAS FISICAS	30.000,00		
4.0.00.00.00.00.00	DESPESAS DE CAPITAL			5.633.600,00
4.4.00.00.00.00.00	INVESTIMENTOS		5.633.600,00	
4.4.50.00.00.00.00	TRANSFERENCIAS A INSTITUICOES PRIVADAS SEM FINS LU			
4.4.50.52.00.00.00	EQUIPAMENTOS E MATERIAL PERMANENTE	18.000,00		
4.4.90.00.00.00.00	APLICACOES DIRETAS			
4.4.90.30.00.00.00	MATERIAL DE CONSUMO	150.000,00		
4.4.90.39.00.00.00	OUTROS SERVICOS DE TERCEIROS PESSOA JURIDICA	150.000,00		
4.4.90.51.00.00.00	OBRAS E INSTALACOES	4.370.000,00		
4.4.90.52.00.00.00	EQUIPAMENTOS E MATERIAL PERMANENTE	945.600,00		
			TOTAL:	25.093.710,00

000027



Adendo III à Portaria SOF/SEPLAN/PR nº 08, de 04 de Fevereiro de 1985

R\$ 1,00

ÓRGÃO: 09 - SEC. DESENVOLVIMENTO ECONÔMICO

CÓDIGO	ESPECIFICAÇÃO	DESDOBRAMENTO	GRUPO	CATEG. ECONÔMICA
3.0.00.00.00.00.00	DESPESAS CORRENTES			8.825.000,00
3.1.00.00.00.00.00	PESSOAL E ENCARGOS SOCIAIS		885.000,00	
3.1.90.00.00.00.00	APLICACOES DIRETAS			
3.1.90.11.00.00.00	VENCIMENTOS E VANTAGENS FIXAS PESSOAL CIVIL	881.000,00		
3.1.90.94.00.00.00	INDENIZACOES E RESTITUICOES TRABALHISTAS	4.000,00		
3.3.00.00.00.00.00	OUTRAS DESPESAS CORRENTES		7.940.000,00	
3.3.70.00.00.00.00	TRANSFERENCIAS A INSTITUICOES MULTIGOVERNAMENTAIS			
3.3.70.41.00.00.00	CONTRIBUICOES	400.000,00		
3.3.90.00.00.00.00	APLICACOES DIRETAS			
3.3.90.08.00.00.00	OUTROS BENEFICIOS ASSISTENCIAIS	1.000,00		
3.3.90.14.00.00.00	DIARIAS CIVIL	10.000,00		
3.3.90.30.00.00.00	MATERIAL DE CONSUMO	705.000,00		
3.3.90.32.00.00.00	MATERIAL BEM OU SERVICO PARA DISTRIBUICAO GRATUITA	50.000,00		
3.3.90.36.00.00.00	OUTROS SERVICOS DE TERCEIROS PESSOA FISICA	105.000,00		
3.3.90.37.00.00.00	LOCACAO DE MAO DE OBRA	325.000,00		
3.3.90.39.00.00.00	OUTROS SERVICOS DE TERCEIROS PESSOA JURIDICA	6.258.000,00		
3.3.90.40.00.00.00	SERVIÇOS DE TECNOLOGIA DA INFORMAÇÃO E COMUNICAÇÃO	60.000,00		
3.3.90.46.00.00.00	AUXILIO ALIMENTACAO	24.000,00		
3.3.90.92.00.00.00	DESPESAS DE EXERCICIOS ANTERIORES	1.000,00		
3.3.90.93.00.00.00	INDENIZACOES E RESTITUICOES	1.000,00		
4.0.00.00.00.00.00	DESPESAS DE CAPITAL			2.800.000,00
4.4.00.00.00.00.00	INVESTIMENTOS		2.800.000,00	
4.4.90.00.00.00.00	APLICACOES DIRETAS			
4.4.90.51.00.00.00	OBRAS E INSTALACOES	1.350.000,00		
4.4.90.52.00.00.00	EQUIPAMENTOS E MATERIAL PERMANENTE	1.450.000,00		
			TOTAL:	11.625.000,00

000028



ANEXO 2 da Lei nº 4.320, de 17 de março de 1964

DEMONSTRAÇÃO DA NATUREZA DE DESPESA POR ÓRGÃO

EXERCÍCIO DE 2022

Orçamento Fiscal, da Seguridade Social e de Investimentos.

Adendo III à Portaria SOF/SEPLAN/PR nº 08, de 04 de Fevereiro de 1985

R\$ 1,00

ÓRGÃO: 10 - SEC. ADMINISTRAÇÃO

CÓDIGO	ESPECIFICAÇÃO	DESDOBRAMENTO	GRUPO	CATEG. ECONÓMICA
3.0.00.00.00.00.00	DESPESAS CORRENTES			15.820.000,00
3.1.00.00.00.00.00	PESSOAL E ENCARGOS SOCIAIS		6.949.600,00	
3.1.90.00.00.00.00	APLICACOES DIRETAS			
3.1.90.11.00.00.00	VENCIMENTOS E VANTAGENS FIXAS PESSOAL CIVIL	6.519.600,00		
3.1.90.13.00.00.00	OBRIGACOES PATRONAIS	100.000,00		
3.1.90.94.00.00.00	INDENIZACOES E RESTITUICOES TRABALHISTAS	230.000,00		
3.1.91.00.00.00.00	APLIC DIRETA DECOR DE OPERAC ENTRE ORG,FUND E ENTI			
3.1.91.13.00.00.00	OBRIGACOES PATRONAIS	100.000,00		
3.3.00.00.00.00.00	OUTRAS DESPESAS CORRENTES		8.870.400,00	
3.3.70.00.00.00.00	TRANSFERENCIAS A INSTITUICOES MULTIGOVERNAMENTAIS			
3.3.70.41.00.00.00	CONTRIBUICOES	510.000,00		
3.3.90.00.00.00.00	APLICACOES DIRETAS			
3.3.90.08.00.00.00	OUTROS BENEFICIOS ASSISTENCIAIS	40.000,00		
3.3.90.14.00.00.00	DIARIAS CIVIL	18.000,00		
3.3.90.30.00.00.00	MATERIAL DE CONSUMO	720.000,00		
3.3.90.36.00.00.00	OUTROS SERVICOS DE TERCEIROS PESSOA FISICA	1.170.000,00		
3.3.90.37.00.00.00	LOCACAO DE MAO DE OBRA	2.385.000,00		
3.3.90.39.00.00.00	OUTROS SERVICOS DE TERCEIROS PESSOA JURIDICA	2.950.000,00		
3.3.90.40.00.00.00	SERVIÇOS DE TECNOLOGIA DA INFORMAÇÃO E COMUNICAÇÃO	930.000,00		
3.3.90.46.00.00.00	AUXILIO ALIMENTACAO	146.400,00		
3.3.90.92.00.00.00	DESPESAS DE EXERCICIOS ANTERIORES	1.000,00		
4.0.00.00.00.00.00	DESPESAS DE CAPITAL			6.285.000,00
4.4.00.00.00.00.00	INVESTIMENTOS		6.285.000,00	
4.4.90.00.00.00.00	APLICACOES DIRETAS			
4.4.90.51.00.00.00	OBRAS E INSTALACOES	5.875.000,00		
4.4.90.52.00.00.00	EQUIPAMENTOS E MATERIAL PERMANENTE	410.000,00		
			TOTAL:	22.105.000,00

000029



ANEXO 2 da Lei nº 4.320, de 17 de março de 1964

DEMONSTRAÇÃO DA NATUREZA DE DESPESA POR ÓRGÃO

EXERCÍCIO DE 2022

Orçamento Fiscal, da Seguridade Social e de Investimentos.

Adendo III à Portaria SOF/SEPLAN/PR nº 08, de 04 de Fevereiro de 1985

R\$ 1,00

ÓRGÃO: 11 - SEC. DE GOVERNO

CÓDIGO	ESPECIFICAÇÃO	DESDOBRAMENTO	GRUPO	CATEG. ECONÔMICA
3.0.00.00.00.00.00	DESPESAS CORRENTES			3.263.000,00
3.1.00.00.00.00.00	PESSOAL E ENCARGOS SOCIAIS		1.405.400,00	
3.1.90.00.00.00.00	APLICACOES DIRETAS			
3.1.90.11.00.00.00	VENCIMENTOS E VANTAGENS FIXAS PESSOAL CIVIL	1.375.400,00		
3.1.90.94.00.00.00	INDENIZACOES E RESTITUICOES TRABALHISTAS	30.000,00		
3.3.00.00.00.00.00	OUTRAS DESPESAS CORRENTES		1.857.600,00	
3.3.70.00.00.00.00	TRANSFERENCIAS A INSTITUICOES MULTIGOVERNAMENTAIS			
3.3.70.41.00.00.00	CONTRIBUICOES	100.000,00		
3.3.90.00.00.00.00	APLICACOES DIRETAS			
3.3.90.08.00.00.00	OUTROS BENEFICIOS ASSISTENCIAIS	1.000,00		
3.3.90.14.00.00.00	DIARIAS CIVIL	5.000,00		
3.3.90.30.00.00.00	MATERIAL DE CONSUMO	132.000,00		
3.3.90.36.00.00.00	OUTROS SERVICOS DE TERCEIROS PESSOA FISICA	75.000,00		
3.3.90.37.00.00.00	LOCACAO DE MAO DE OBRA	800.000,00		
3.3.90.39.00.00.00	OUTROS SERVICOS DE TERCEIROS PESSOA JURIDICA	531.000,00		
3.3.90.40.00.00.00	SERVIÇOS DE TECNOLOGIA DA INFORMAÇÃO E COMUNICAÇÃO	30.000,00		
3.3.90.46.00.00.00	AUXILIO ALIMENTACAO	33.600,00		
3.3.90.93.00.00.00	INDENIZACOES E RESTITUICOES	150.000,00		
4.0.00.00.00.00.00	DESPESAS DE CAPITAL			80.000,00
4.4.00.00.00.00.00	INVESTIMENTOS		80.000,00	
4.4.90.00.00.00.00	APLICACOES DIRETAS			
4.4.90.52.00.00.00	EQUIPAMENTOS E MATERIAL PERMANENTE	80.000,00		
			TOTAL:	3.343.000,00



Adendo III à Portaria SOF/SEPLAN/PR nº 08, de 04 de Fevereiro de 1985

R\$ 1,00

ÓRGÃO: 12 - SEC. TRANSPORTES

CÓDIGO	ESPECIFICAÇÃO	DESDOBRAMENTO	GRUPO	CATEG. ECONÔMICA
3.0.00.00.00.00.00	DESPESAS CORRENTES			16.213.043,98
3.1.00.00.00.00.00	PESSOAL E ENCARGOS SOCIAIS		4.400.800,00	
3.1.90.00.00.00.00	APLICACOES DIRETAS			
3.1.90.11.00.00.00	VENCIMENTOS E VANTAGENS FIXAS PESSOAL CIVIL	4.320.800,00		
3.1.90.94.00.00.00	INDENIZACOES E RESTITUICOES TRABALHISTAS	80.000,00		
3.3.00.00.00.00.00	OUTRAS DESPESAS CORRENTES		11.812.243,98	
3.3.70.00.00.00.00	TRANSFERENCIAS A INSTITUICOES MULTIGOVERNAMENTAIS			
3.3.70.41.00.00.00	CONTRIBUICOES	500.000,00		
3.3.90.00.00.00.00	APLICACOES DIRETAS			
3.3.90.08.00.00.00	OUTROS BENEFICIOS ASSISTENCIAIS	20.000,00		
3.3.90.14.00.00.00	DIARIAS CIVIL	2.000,00		
3.3.90.30.00.00.00	MATERIAL DE CONSUMO	4.395.000,00		
3.3.90.36.00.00.00	OUTROS SERVICOS DE TERCEIROS PESSOA FISICA	45.000,00		
3.3.90.37.00.00.00	LOCACAO DE MAO DE OBRA	3.200.000,00		
3.3.90.39.00.00.00	OUTROS SERVICOS DE TERCEIROS PESSOA JURIDICA	3.521.043,98		
3.3.90.40.00.00.00	SERVIÇOS DE TECNOLOGIA DA INFORMAÇÃO E COMUNICAÇÃO	50.000,00		
3.3.90.46.00.00.00	AUXILIO ALIMENTACAO	79.200,00		
4.0.00.00.00.00.00	DESPESAS DE CAPITAL			8.168.000,00
4.4.00.00.00.00.00	INVESTIMENTOS		8.168.000,00	
4.4.90.00.00.00.00	APLICACOES DIRETAS			
4.4.90.30.00.00.00	MATERIAL DE CONSUMO	500.000,00		
4.4.90.39.00.00.00	OUTROS SERVICOS DE TERCEIROS PESSOA JURIDICA	100.000,00		
4.4.90.51.00.00.00	OBRAS E INSTALACOES	4.980.000,00		
4.4.90.52.00.00.00	EQUIPAMENTOS E MATERIAL PERMANENTE	2.588.000,00		
			TOTAL:	24.381.043,98

000031



ANEXO 2 da Lei nº 4.320, de 17 de março de 1964

DEMONSTRAÇÃO DA NATUREZA DE DESPESA POR ÓRGÃO

EXERCÍCIO DE 2022

Orçamento Fiscal, da Seguridade Social e de Investimentos.

Adendo III à Portaria SOF/SEPLAN/PR nº 08, de 04 de Fevereiro de 1985

R\$ 1,00

ÓRGÃO: 13 - SEC. ESPORTE E LAZER

CÓDIGO	ESPECIFICAÇÃO	DESDOBRAMENTO	GRUPO	CATEG. ECONÔMICA
3.0.00.00.00.00.00	DESPESAS CORRENTES			10.270.000,00
3.1.00.00.00.00.00	PESSOAL E ENCARGOS SOCIAIS		3.718.800,00	
3.1.90.00.00.00.00	APLICACOES DIRETAS			
3.1.90.11.00.00.00	VENCIMENTOS E VANTAGENS FIXAS PESSOAL CIVIL	3.108.800,00		
3.1.90.13.00.00.00	OBRIGACOES PATRONAIS	220.000,00		
3.1.90.94.00.00.00	INDENIZACOES E RESTITUICOES TRABALHISTAS	140.000,00		
3.1.91.00.00.00.00	APLIC DIRETA DECOR DE OPERAC ENTRE ORG,FUND E ENTI			
3.1.91.13.00.00.00	OBRIGACOES PATRONAIS	250.000,00		
3.3.00.00.00.00.00	OUTRAS DESPESAS CORRENTES		6.551.200,00	
3.3.90.00.00.00.00	APLICACOES DIRETAS			
3.3.90.08.00.00.00	OUTROS BENEFICIOS ASSISTENCIAIS	15.000,00		
3.3.90.14.00.00.00	DIARIAS CIVIL	15.000,00		
3.3.90.30.00.00.00	MATERIAL DE CONSUMO	1.800.000,00		
3.3.90.36.00.00.00	OUTROS SERVICOS DE TERCEIROS PESSOA FISICA	230.000,00		
3.3.90.37.00.00.00	LOCACAO DE MAO DE OBRA	800.000,00		
3.3.90.39.00.00.00	OUTROS SERVICOS DE TERCEIROS PESSOA JURIDICA	2.950.000,00		
3.3.90.40.00.00.00	SERVIÇOS DE TECNOLOGIA DA INFORMAÇÃO E COMUNICAÇÃO	100.000,00		
3.3.90.46.00.00.00	AUXILIO ALIMENTACAO	91.200,00		
3.3.90.48.00.00.00	OUTROS AUXILIOS FINANCEIROS A PESSOAS FISICAS	400.000,00		
3.3.90.93.00.00.00	INDENIZACOES E RESTITUICOES	150.000,00		
4.0.00.00.00.00.00	DESPESAS DE CAPITAL			6.865.000,00
4.4.00.00.00.00.00	INVESTIMENTOS		6.865.000,00	
4.4.90.00.00.00.00	APLICACOES DIRETAS			
4.4.90.30.00.00.00	MATERIAL DE CONSUMO	570.000,00		
4.4.90.39.00.00.00	OUTROS SERVICOS DE TERCEIROS PESSOA JURIDICA	10.000,00		
4.4.90.51.00.00.00	OBRAS E INSTALACOES	5.265.000,00		
4.4.90.52.00.00.00	EQUIPAMENTOS E MATERIAL PERMANENTE	1.020.000,00		
			TOTAL:	17.135.000,00

000032



ANEXO 2 da Lei nº 4.320, de 17 de março de 1964

DEMONSTRAÇÃO DA NATUREZA DE DESPESA POR ÓRGÃO

EXERCÍCIO DE 2022

Orçamento Fiscal, da Seguridade Social e de Investimentos.

Adendo III à Portaria SOF/SEPLAN/PR nº 08, de 04 de Fevereiro de 1985

R\$ 1,00

ÓRGÃO: 14 - SEC. DE CIDADE

CÓDIGO	ESPECIFICAÇÃO	DESDOBRAMENTO	GRUPO	CATEG. ECONÔMICA
3.0.00.00.00.00.00	DESPESAS CORRENTES			4.825.000,00
3.1.00.00.00.00.00	PESSOAL E ENCARGOS SOCIAIS		2.987.800,00	
3.1.90.00.00.00.00	APLICACOES DIRETAS			
3.1.90.11.00.00.00	VENCIMENTOS E VANTAGENS FIXAS PESSOAL CIVIL	2.877.800,00		
3.1.90.94.00.00.00	INDENIZACOES E RESTITUICOES TRABALHISTAS	110.000,00		
3.3.00.00.00.00.00	OUTRAS DESPESAS CORRENTES		1.837.200,00	
3.3.90.00.00.00.00	APLICACOES DIRETAS			
3.3.90.08.00.00.00	OUTROS BENEFICIOS ASSISTENCIAIS	80.000,00		
3.3.90.14.00.00.00	DIARIAS CIVIL	5.000,00		
3.3.90.30.00.00.00	MATERIAL DE CONSUMO	55.000,00		
3.3.90.36.00.00.00	OUTROS SERVICOS DE TERCEIROS PESSOA FISICA	150.000,00		
3.3.90.37.00.00.00	LOCACAO DE MAO DE OBRA	370.000,00		
3.3.90.39.00.00.00	OUTROS SERVICOS DE TERCEIROS PESSOA JURIDICA	810.000,00		
3.3.90.40.00.00.00	SERVIÇOS DE TECNOLOGIA DA INFORMAÇÃO E COMUNICAÇÃO	300.000,00		
3.3.90.46.00.00.00	AUXILIO ALIMENTACAO	67.200,00		
4.0.00.00.00.00.00	DESPESAS DE CAPITAL			2.080.000,00
4.4.00.00.00.00.00	INVESTIMENTOS		2.080.000,00	
4.4.90.00.00.00.00	APLICACOES DIRETAS			
4.4.90.51.00.00.00	OBRAS E INSTALACOES	2.000.000,00		
4.4.90.52.00.00.00	EQUIPAMENTOS E MATERIAL PERMANENTE	80.000,00		
			TOTAL:	6.905.000,00

000033



Adendo III à Portaria SOF/SEPLAN/PR nº 08, de 04 de Fevereiro de 1985

R\$ 1,00

ÓRGÃO: 15 - FUNDO MUNICIPAL DE SAUDE

CÓDIGO	ESPECIFICAÇÃO	DESDOBRAMENTO	GRUPO	CATEG. ECONÔMICA
3.0.00.00.00.00.00	DESPESAS CORRENTES			130.156.866,02
3.1.00.00.00.00.00	PESSOAL E ENCARGOS SOCIAIS		44.001.461,53	
3.1.90.00.00.00.00	APLICACOES DIRETAS			
3.1.90.11.00.00.00	VENCIMENTOS E VANTAGENS FIXAS PESSOAL CIVIL	37.070.768,20		
3.1.90.13.00.00.00	OBRIGACOES PATRONAIS	790.000,00		
3.1.90.94.00.00.00	INDENIZACOES E RESTITUICOES TRABALHISTAS	1.619.693,33		
3.1.91.00.00.00.00	APLIC DIRETA DECOR DE OPERAC ENTRE ORG,FUND E ENTI			
3.1.91.13.00.00.00	OBRIGACOES PATRONAIS	4.521.000,00		
3.3.00.00.00.00.00	OUTRAS DESPESAS CORRENTES		86.155.404,49	
3.3.70.00.00.00.00	TRANSFERENCIAS A INSTITUICOES MULTIGOVERNAMENTAIS			
3.3.70.41.00.00.00	CONTRIBUICOES	330.000,00		
3.3.71.00.00.00.00	TRANSFERENCIAS A CONSORCIOS PUBLICOS			
3.3.71.70.00.00.00	Rateio pela Participação em Consórcio Público	10.460.000,00		
3.3.90.00.00.00.00	APLICACOES DIRETAS			
3.3.90.08.00.00.00	OUTROS BENEFICIOS ASSISTENCIAIS	645.000,00		
3.3.90.14.00.00.00	DIARIAS CIVIL	211.000,00		
3.3.90.30.00.00.00	MATERIAL DE CONSUMO	13.037.630,11		
3.3.90.34.00.00.00	OUTRAS DESPESAS DECORRENTES CONTRATOS TERCEIRIZADO	23.085.100,00		
3.3.90.36.00.00.00	OUTROS SERVICOS DE TERCEIROS PESSOA FISICA	531.660,00		
3.3.90.37.00.00.00	LOCACAO DE MAO DE OBRA	8.154.300,00		
3.3.90.39.00.00.00	OUTROS SERVICOS DE TERCEIROS PESSOA JURIDICA	27.773.514,38		
3.3.90.40.00.00.00	SERVIÇOS DE TECNOLOGIA DA INFORMAÇÃO E COMUNICAÇÃO	1.123.000,00		
3.3.90.46.00.00.00	AUXILIO ALIMENTACAO	799.200,00		
3.3.90.92.00.00.00	DESPESAS DE EXERCICIOS ANTERIORES	4.000,00		
3.3.90.93.00.00.00	INDENIZACOES E RESTITUICOES	1.000,00		
4.0.00.00.00.00.00	DESPESAS DE CAPITAL			17.233.000,00
4.4.00.00.00.00.00	INVESTIMENTOS		17.233.000,00	
4.4.90.00.00.00.00	APLICACOES DIRETAS			
4.4.90.30.00.00.00	MATERIAL DE CONSUMO	150.000,00		
4.4.90.51.00.00.00	OBRAS E INSTALACOES	9.165.000,00		
4.4.90.52.00.00.00	EQUIPAMENTOS E MATERIAL PERMANENTE	7.918.000,00		
			TOTAL:	147.389.866,02

000034



Adendo III à Portaria SOF/SEPLAN/PR nº 08, de 04 de Fevereiro de 1985

ÓRGÃO: 16 - PREVISÓ		DESDOBRAMENTO	GRUPO	CATEG. ECONÔMICA
CÓDIGO	ESPECIFICAÇÃO			15.000.000,00
3.0.00.00.00.00.00	DESPESAS CORRENTES		13.770.000,00	
3.1.00.00.00.00.00	PESSOAL E ENCARGOS SOCIAIS			
3.1.90.00.00.00.00	APLICACOES DIRETAS	10.300.000,00		
3.1.90.01.00.00.00	APOSENTADORIAS,REFORMAS E RESERVA REMUNER	1.600.000,00		
3.1.90.03.00.00.00	PENSOES	1.300.000,00		
3.1.90.11.00.00.00	VENCIMENTOS E VANTAGENS FIXAS PESSOAL CIVIL	80.000,00		
3.1.90.13.00.00.00	OBRIGACOES PATRONAIS	370.000,00		
3.1.90.91.00.00.00	SENTENCAS JUDICIAIS			
3.1.91.00.00.00.00	APLIC DIRETA DECOR DE OPERAC ENTRE ORG,FUND E ENTI	120.000,00	1.230.000,00	
3.1.91.13.00.00.00	OBRIGACOES PATRONAIS			
3.3.00.00.00.00.00	OUTRAS DESPESAS CORRENTES			
3.3.90.00.00.00.00	APLICACOES DIRETAS	7.000,00		
3.3.90.08.00.00.00	OUTROS BENEFICIOS ASSISTENCIAIS	30.000,00		
3.3.90.14.00.00.00	DIARIAS CIVIL	20.000,00		
3.3.90.30.00.00.00	MATERIAL DE CONSUMO	15.000,00		
3.3.90.33.00.00.00	PASSAGENS E DESPESAS COM LOCOMOCAO	119.000,00		
3.3.90.35.00.00.00	SERVICOS DE CONSULTORIA	1.000,00		
3.3.90.36.00.00.00	OUTROS SERVICOS DE TERCEIROS PESSOA FISICA	150.000,00		
3.3.90.39.00.00.00	OUTROS SERVICOS DE TERCEIROS PESSOA JURIDICA	250.000,00		
3.3.90.40.00.00.00	SERVIÇOS DE TECNOLOGIA DA INFORMAÇÃO E COMUNICAÇÃO	318.000,00		
3.3.90.47.00.00.00	OBRIGACOES TRIBUTARIAS E CONTRIBUTIVAS	280.000,00		
3.3.90.86.00.00.00		5.000,00		
3.3.90.92.00.00.00	DESPESAS DE EXERCICIOS ANTERIORES	15.000,00		
3.3.90.93.00.00.00	INDENIZACOES E RESTITUICOES			
3.3.91.00.00.00.00	APLIC DIRE DECOR DE OPERAC ENTRE ORG,FUNDOS E ENTI	20.000,00		700.000,00
3.3.91.97.00.00.00	APORTE PARA COBERTURA DO DEFICIT ATUARIAL DO RPPS		700.000,00	
4.0.00.00.00.00.00	DESPESAS DE CAPITAL			
4.4.00.00.00.00.00	INVESTIMENTOS			
4.4.90.00.00.00.00	APLICACOES DIRETAS	500.000,00		
4.4.90.51.00.00.00	OBRAS E INSTALACOES	200.000,00		14.800.000,00
4.4.90.52.00.00.00	EQUIPAMENTOS E MATERIAL PERMANENTE		14.800.000,00	
9.0.00.00.00.00.00	RESERVA DE CONTINGENCIA			
9.9.00.00.00.00.00	RESERVA DE CONTINGENCIA			
9.9.99.00.00.00.00	RESERVA DE CONTINGENCIA	14.800.000,00		
9.9.99.99.00.00.00	RESERVA DE CONTINGENCIA			
			TOTAL:	30.500.000,00



Adendo III à Portaria SOF/SEPLAN/PR nº 08, de 04 de Fevereiro de 1985

ÓRGÃO: 17 - PROCURADORIA GERAL

CÓDIGO	ESPECIFICAÇÃO	DESDOBRAMENTO	GRUPO	CATEG. ECONÓMICA
3.0.00.00.00.00.00	DESPESAS CORRENTES		1.487.200,00	1.815.000,00
3.1.00.00.00.00.00	PESSOAL E ENCARGOS SOCIAIS			
3.1.90.00.00.00.00	APLICACOES DIRETAS			
3.1.90.11.00.00.00	VENCIMENTOS E VANTAGENS FIXAS PESSOAL CIVIL	1.447.200,00		
3.1.90.94.00.00.00	INDENIZACOES E RESTITUICOES TRABALHISTAS	40.000,00		
3.3.00.00.00.00.00	OUTRAS DESPESAS CORRENTES		327.800,00	
3.3.90.00.00.00.00	APLICACOES DIRETAS			
3.3.90.08.00.00.00	OUTROS BENEFICIOS ASSISTENCIAIS	1.000,00		
3.3.90.14.00.00.00	DIARIAS CIVIL	5.000,00		
3.3.90.30.00.00.00	MATERIAL DE CONSUMO	5.000,00		
3.3.90.36.00.00.00	OUTROS SERVICOS DE TERCEIROS PESSOA FISICA	30.000,00		
3.3.90.37.00.00.00	LOCACAO DE MAO DE OBRA	150.000,00		
3.3.90.39.00.00.00	OUTROS SERVICOS DE TERCEIROS PESSOA JURIDICA	100.000,00		
3.3.90.40.00.00.00	SERVIÇOS DE TECNOLOGIA DA INFORMAÇÃO E COMUNICAÇÃO	20.000,00		
3.3.90.46.00.00.00	AUXILIO ALIMENTACAO	16.800,00		
4.0.00.00.00.00.00	DESPESAS DE CAPITAL			
4.4.00.00.00.00.00	INVESTIMENTOS		30.000,00	
4.4.90.00.00.00.00	APLICACOES DIRETAS			
4.4.90.52.00.00.00	EQUIPAMENTOS E MATERIAL PERMANENTE	30.000,00		
			TOTAL:	1.845.000,00



Adendo III à Portaria SOF/SEPLAN/PR nº 08, de 04 de Fevereiro de 1985

ÓRGÃO: 18 - CONTROLADORIA GERAL

CÓDIGO	ESPECIFICAÇÃO	DESDOBRAMENTO	GRUPO	CATEG. ECONÔMICA
				900.000,00
3.0.00.00.00.00.00	DESPESAS CORRENTES		835.200,00	
3.1.00.00.00.00.00	PESSOAL E ENCARGOS SOCIAIS			
3.1.90.00.00.00.00	APLICACOES DIRETAS	825.200,00		
3.1.90.11.00.00.00	VENCIMENTOS E VANTAGENS FIXAS PESSOAL CIVIL	10.000,00		
3.1.90.94.00.00.00	INDENIZACOES E RESTITUICOES TRABALHISTAS		64.800,00	
3.3.00.00.00.00.00	OUTRAS DESPESAS CORRENTES			
3.3.90.00.00.00.00	APLICACOES DIRETAS	1.000,00		
3.3.90.08.00.00.00	OUTROS BENEFICIOS ASSISTENCIAIS	15.000,00		
3.3.90.14.00.00.00	DIARIAS CIVIL	12.000,00		
3.3.90.30.00.00.00	MATERIAL DE CONSUMO	20.000,00		
3.3.90.39.00.00.00	OUTROS SERVICOS DE TERCEIROS PESSOA JURIDICA	16.800,00		
3.3.90.46.00.00.00	AUXILIO ALIMENTACAO			10.000,00
4.0.00.00.00.00.00	DESPESAS DE CAPITAL		10.000,00	
4.4.00.00.00.00.00	INVESTIMENTOS			
4.4.90.00.00.00.00	APLICACOES DIRETAS	10.000,00		
4.4.90.52.00.00.00	EQUIPAMENTOS E MATERIAL PERMANENTE			
			TOTAL:	910.000,00



Adendo III à Portaria SOF/SEPLAN/PR nº 08, de 04 de Fevereiro de 1985

ÓRGÃO: 20 - SEC. SEGURANÇA PÚBLICA, TRANSITO E DEFESA CIVIL

CÓDIGO	ESPECIFICAÇÃO	DESDOBRAMENTO	GRUPO	CATEG. ECONÔMICA
				14.443.000,00
3.0.00.00.00.00.00	DESPESAS CORRENTES		4.516.800,00	
3.1.00.00.00.00.00	PESSOAL E ENCARGOS SOCIAIS			
3.1.90.00.00.00.00	APLICACOES DIRETAS	3.746.800,00		
3.1.90.11.00.00.00	VENCIMENTOS E VANTAGENS FIXAS PESSOAL CIVIL	20.000,00		
3.1.90.13.00.00.00	OBRIGACOES PATRONAIS	700.000,00		
3.1.90.94.00.00.00	INDENIZACOES E RESTITUICOES TRABALHISTAS			
3.1.91.00.00.00.00	APLIC DIRETA DECOR DE OPERAC ENTRE ORG,FUND E ENTI	50.000,00		
3.1.91.13.00.00.00	OBRIGACOES PATRONAIS		9.926.200,00	
3.3.00.00.00.00.00	OUTRAS DESPESAS CORRENTES			
3.3.70.00.00.00.00	TRANSFERENCIAS A INSTITUICOES MULTIGOVERNAMENTAIS	50.000,00		
3.3.70.41.00.00.00	CONTRIBUICOES			
3.3.90.00.00.00.00	APLICACOES DIRETAS	67.000,00		
3.3.90.08.00.00.00	OUTROS BENEFICIOS ASSISTENCIAIS	38.000,00		
3.3.90.14.00.00.00	DIARIAS CIVIL	3.269.000,00		
3.3.90.30.00.00.00	MATERIAL DE CONSUMO	631.000,00		
3.3.90.36.00.00.00	OUTROS SERVICOS DE TERCEIROS PESSOA FISICA	1.382.000,00		
3.3.90.37.00.00.00	LOCACAO DE MAO DE OBRA	3.660.000,00		
3.3.90.39.00.00.00	OUTROS SERVICOS DE TERCEIROS PESSOA JURIDICA	742.000,00		
3.3.90.40.00.00.00	SERVIÇOS DE TECNOLOGIA DA INFORMAÇÃO E COMUNICAÇÃO	67.200,00		
3.3.90.46.00.00.00	AUXILIO ALIMENTACAO	20.000,00		
3.3.90.93.00.00.00	INDENIZACOES E RESTITUICOES			2.682.000,00
4.0.00.00.00.00.00	DESPESAS DE CAPITAL		2.682.000,00	
4.4.00.00.00.00.00	INVESTIMENTOS			
4.4.90.00.00.00.00	APLICACOES DIRETAS	277.000,00		
4.4.90.51.00.00.00	OBRAS E INSTALACOES	2.405.000,00		
4.4.90.52.00.00.00	EQUIPAMENTOS E MATERIAL PERMANENTE			
			TOTAL:	17.125.000,00



Adendo III à Portaria SOF/SEPLAN/PR nº 08, de 04 de Fevereiro de 1985

ÓRGÃO: 21 - AGER SORRISO

CODIGO	ESPECIFICAÇÃO	DESDOBRAMENTO	GRUPO	CATEG. ECONOMICA
				880.000,00
3.0.00.00.00.00.00	DESPESAS CORRENTES		649.900,00	
3.1.00.00.00.00.00	PESSOAL E ENCARGOS SOCIAIS			
3.1.90.00.00.00.00	APLICACOES DIRETAS			
3.1.90.11.00.00.00	VENCIMENTOS E VANTAGENS FIXAS PESSOAL CIVIL	564.900,00		
3.1.90.13.00.00.00	OBRIGACOES PATRONAIS	70.000,00		
3.1.90.94.00.00.00	INDENIZACOES E RESTITUICOES TRABALHISTAS	5.000,00		
3.1.91.00.00.00.00	APLIC DIRETA DECOR DE OPERAC ENTRE ORG,FUND E ENTI			
3.1.91.13.00.00.00	OBRIGACOES PATRONAIS	10.000,00	230.100,00	
3.3.00.00.00.00.00	OUTRAS DESPESAS CORRENTES			
3.3.90.00.00.00.00	APLICACOES DIRETAS			
3.3.90.14.00.00.00	DIARIAS CIVIL	10.000,00		
3.3.90.30.00.00.00	MATERIAL DE CONSUMO	11.300,00		
3.3.90.36.00.00.00	OUTROS SERVICOS DE TERCEIROS PESSOA FISICA	5.000,00		
3.3.90.39.00.00.00	OUTROS SERVICOS DE TERCEIROS PESSOA JURIDICA	130.000,00		
3.3.90.40.00.00.00	SERVIÇOS DE TECNOLOGIA DA INFORMAÇÃO E COMUNICAÇÃO	60.000,00		
3.3.90.47.00.00.00	OBRIGACOES TRIBUTARIAS E CONTRIBUTIVAS	8.800,00		
3.3.90.93.00.00.00	INDENIZACOES E RESTITUICOES	5.000,00		20.000,00
4.0.00.00.00.00.00	DESPESAS DE CAPITAL		20.000,00	
4.4.00.00.00.00.00	INVESTIMENTOS			
4.4.90.00.00.00.00	APLICACOES DIRETAS			
4.4.90.52.00.00.00	EQUIPAMENTOS E MATERIAL PERMANENTE	20.000,00		
			TOTAL:	900.000,00



Adendo III à Portaria SOF/SEPLAN/PR nº 08, de 04 de Fevereiro de 1985

RS 1,00

ÓRGÃO: 99 - RESERVA DE CONTINGENCIA

CODIGO	ESPECIFICAÇÃO	DESDOBRAMENTO	GRUPO	CATEG. ECONOMICA
9.0.00.00.00.00.00	RESERVA DE CONTINGENCIA			150.000,00
9.9.00.00.00.00.00	RESERVA DE CONTINGENCIA		150.000,00	
9.9.99.00.00.00.00	RESERVA DE CONTINGENCIA			
9.9.99.99.00.00.00	RESERVA DE CONTINGENCIA	150.000,00		
			TOTAL:	150.000,00
PREV. TRANSF. FINANCEIRAS CONCEDIDAS:				
PREV. TRANSF. PATRONAIS CONCEDIDAS:				
TOTAL GERAL:				644.000.000,00



ESTADO DE MATO GROSSO
PREFEITURA MUNICIPAL DE SORRISO
CNPJ: 3.239.076/0001.62
Avenida Porto Alegre - 0002525 - Centro
Telefone (066)3545-4700
fazenda@sorriso.mt.gov.br

QUADRO DISCRIMINATIVO DA RECEITA POR FONTES E RESPECTIVAS LEGISLAÇÕES
Exercício de 2022
Orçamento Fiscal, da Seguridade Social e de Investimentos.

R\$ 1,00

Código	Fonte da Receita	Valor	Legislações
1.0.0.0.00.0.0.00	RECEITAS CORRENTES		
1.1.0.0.00.0.0.00	IMPOSTOS, TAXAS E CONTRIBUIÇÕES DE MELHORIA		
1.1.1.0.00.0.0.00	IMPOSTOS		
1.1.1.2.00.0.0.00	IMPOSTOS SOBRE O PATRIMÔNIO		
1.1.1.2.50.0.0.00	IMPOSTO SOBRE A PROPRIEDADE PREDIAL E TERRITORIAL URBANA		
1.1.1.2.50.0.1.00	IMPOSTO SOBRE A PROPRIEDADE PREDIAL E TERRITORIAL URBANA - PRINCIPAL	20.500.000,00	CF art. 156, I, CTM
1.1.1.2.50.0.2.00	IMPOSTO SOBRE A PROPRIEDADE PREDIAL E TERRITORIAL URBANA - MULTAS E JUROS DE MORA	550.000,00	CF art. 156, I, CTM
1.1.1.2.50.0.3.00	IMPOSTO SOBRE A PROPRIEDADE PREDIAL E TERRITORIAL URBANA - DIVIDA ATIVA	5.000.000,00	CF art. 156, I, CTM
1.1.1.2.50.0.4.00	IMPOSTO SOBRE A PROPRIEDADE PREDIAL E TERRITORIAL URBANA - MULTAS E JUROS DE MORA DA DIVIDA ATIVA	3.200.000,00	CF art. 156, I, CTM
1.1.1.2.53.0.0.00	IMPOSTOS SOBRE TRANSMISSÃO "INTER VIVOS" DE BENS IMOVEIS E DE DIREITOS REAIS SOBRE IMOVEIS		
1.1.1.2.53.0.1.00	IMPOSTO SOBRE TRANSMISSÃO "INTER VIVOS" DE BENS IMOVEIS E DE DIREITOS REAIS SOBRE IMOVEIS - PRINC	13.500.000,00	CF art. 156, II, CTM
1.1.1.2.53.0.2.00	IMPOSTO SOBRE TRANSMISSÃO "INTER VIVOS" DE BENS IMOVEIS E DE DIREITOS REAIS SOBRE IMOVEIS - MULTA	3.000,00	CF art. 156, II, CTM
1.1.1.3.00.0.0.00	IMPOSTOS SOBRE A RENDA E PROVENTOS DE QUALQUER NATUREZA		
1.1.1.3.03.0.0.00	IMPOSTO SOBRE A RENDA - RETIDO NA FONTE		
1.1.1.3.03.1.0.00	IMPOSTO SOBRE A RENDA - RETIDO NA FONTE - TRABALHO		
1.1.1.3.03.1.1.00	IMPOSTO SOBRE A RENDA - RETIDO NA FONTE - TRABALHO - PRINCIPAL	9.720.000,00	CF art. 158, I
1.1.1.3.03.4.0.00	IMPOSTO SOBRE A RENDA - RETIDO NA FONTE - OUTROS RENDIMENTOS		
1.1.1.3.03.4.1.00	IMPOSTO SOBRE A RENDA - RETIDO NA FONTE - OUTROS RENDIMENTOS - PRINCIPAL	6.090.000,00	CF art. 158, I
1.1.1.4.00.0.0.00	IMPOSTOS SOBRE A PRODUÇÃO E CIRCULAÇÃO DE MERCADORIAS E SERVIÇOS		
1.1.1.4.51.0.0.00	IMPOSTOS SOBRE SERVIÇOS		
1.1.1.4.51.1.0.00	IMPOSTO SOBRE SERVIÇOS DE QUALQUER NATUREZA - ISSQN		
1.1.1.4.51.1.1.00	IMPOSTO SOBRE SERVIÇOS DE QUALQUER NATUREZA - ISSQN - PRINCIPAL		
1.1.1.4.51.1.1.01	IMPOSTO SOBRE SERVIÇOS DE QUALQUER NATUREZA - ISSQN - Principal	71.004.000,00	CF art. 156, III, CTM
1.1.1.4.51.1.1.02	IMPOSTO SOBRE SERVIÇOS DE QUALQUER NATUREZA - SIMPLES NACIONAL	16.000.000,00	CF art. 156, III, CTM
1.1.1.4.51.1.1.02	IMPOSTO SOBRE SERVIÇOS DE QUALQUER NATUREZA - SIMPLES NACIONAL	280.000,00	CF art. 156, III, CTM
1.1.1.4.51.1.2.00	IMPOSTO SOBRE SERVIÇOS DE QUALQUER NATUREZA - ISSQN - MULTAS E JUROS DE MORA	2.000.000,00	CF art. 156, III, CTM
1.1.1.4.51.1.3.00	IMPOSTO SOBRE SERVIÇOS DE QUALQUER NATUREZA - ISSQN - DIVIDA ATIVA	1.200.000,00	CF art. 156, III, CTM
1.1.1.4.51.1.4.00	IMPOSTO SOBRE SERVIÇOS DE QUALQUER NATUREZA - ISSQN - MULTAS E JUROS DE MORA DA DIVIDA ATIVA		
1.1.1.9.00.0.0.00	OUTROS IMPOSTOS		
1.1.1.9.99.0.0.00	OUTROS IMPOSTOS	1.950.000,00	
1.1.1.9.99.0.1.00	OUTROS IMPOSTOS - PRINCIPAL	50.000,00	
1.1.1.9.99.0.2.00	OUTROS IMPOSTOS - MULTAS E JUROS DE MORA	100.000,00	
1.1.1.9.99.0.3.00	OUTROS IMPOSTOS - DIVIDA ATIVA	35.000,00	
1.1.1.9.99.0.4.00	OUTROS IMPOSTOS - MULTAS E JUROS DE MORA DA DIVIDA ATIVA		
1.1.2.0.00.0.0.00	TAXAS		
1.1.2.1.00.0.0.00	TAXAS PELO EXERCÍCIO DO PODER DE POLÍCIA		
1.1.2.1.01.0.0.00	TAXAS DE INSPEÇÃO, CONTROLE E FISCALIZAÇÃO		
1.1.2.1.01.0.1.00	TAXAS DE INSPEÇÃO, CONTROLE E FISCALIZAÇÃO - PRINCIPAL		
1.1.2.1.01.0.1.01	TAXA DE FISCALIZAÇÃO DE VIGILÂNCIA SANITÁRIA	350.000,00	CF art. 145, II, CTM
1.1.2.1.01.0.1.01	TAXA DE FISCALIZAÇÃO DE VIGILÂNCIA SANITÁRIA	300.000,00	CF art. 145, II, CTM
1.1.2.1.01.0.1.02	LICENÇA PREVIA - LP	450.000,00	CF art. 145, II, CTM
1.1.2.1.01.0.1.03	LICENÇA DE INSTALAÇÃO - LI	650.000,00	CF art. 145, II, CTM
1.1.2.1.01.0.1.04	LICENÇA DE OPERAÇÃO - LO	100.000,00	CF art. 145, II, CTM
1.1.2.1.01.0.1.05	LICENÇA AMBIENTAL ÚNICA - LAU	3.000.000,00	CF art. 145, II, CTM
1.1.2.1.01.0.1.06	TAXA DE FUNCION. ESTABELEC. COMERC./INDUSTR./PREST.SERV.	50.000,00	CF art. 145, II, CTM
1.1.2.1.01.0.1.07	TAXA DE FUNCION. HORARIO ESPECIAL	50.000,00	CF art. 145, II, CTM
1.1.2.1.01.0.1.09	TAXA DE APROVAÇÃO DE LOTEAMENTO	50.000,00	CF art. 145, II, CTM
1.1.2.1.01.0.1.10	TAXA SOBRE OUTORGA ONEROSA	899.900,00	CF art. 145, II, CTM
1.1.2.1.01.0.1.99	TAXAS - AGER	90.000,00	CF art. 145, II, CTM
1.1.2.1.01.0.2.00	TAXAS DE INSPEÇÃO, CONTROLE E FISCALIZAÇÃO - MULTAS E JUROS DE MORA	490.000,00	CF art. 145, II, CTM
1.1.2.1.01.0.3.00	TAXAS DE INSPEÇÃO, CONTROLE E FISCALIZAÇÃO - DIVIDA ATIVA	290.000,00	CF art. 145, II, CTM
1.1.2.1.01.0.4.00	TAXAS DE INSPEÇÃO, CONTROLE E FISCALIZAÇÃO - MULTAS E JUROS DE MORA DA DIVIDA ATIVA		
1.1.2.1.04.0.0.00	TAXA DE CONTROLE E FISCALIZAÇÃO AMBIENTAL		
1.1.2.1.04.0.1.00	TAXA DE CONTROLE E FISCALIZAÇÃO AMBIENTAL - PRINCIPAL	90.000,00	CF art. 145, II, CTM
1.1.2.2.00.0.0.00	TAXAS PELA PRESTAÇÃO DE SERVIÇOS		
1.1.2.2.01.0.0.00	TAXAS PELA PRESTAÇÃO DE SERVIÇOS EM GERAL		
1.1.2.2.01.0.1.00	TAXAS PELA PRESTAÇÃO DE SERVIÇOS EM GERAL - PRINCIPAL		
1.1.2.2.01.0.1.01	EMOLUMENTOS E CUSTAS PROC. ADMINISTRATIVAS	135.000,00	CF art. 145, II, CTM
1.1.2.2.01.0.1.02	TAXA DE EXPEDIENTE	5.000,00	CF art. 145, II, CTM
1.1.2.2.01.0.1.03	TAXA DE LIMPEZA PÚBLICA	3.000.000,00	CF art. 145, II, CTM
1.1.2.2.01.0.1.04	SERVIÇOS DE UTILIZAÇÃO DE TRATORES	50.000,00	CF art. 145, II, CTM
1.1.2.2.01.0.1.05	SERVIÇOS DE UTILIZAÇÃO DO CAMINHÃO DE TRANSPORTE	10.000,00	CF art. 145, II, CTM
1.1.2.2.01.0.1.05	SERVIÇOS DE UTILIZAÇÃO DO CAMINHÃO DE TRANSPORTE	1.800.000,00	CF art. 145, II, CTM
1.1.2.2.01.0.1.06	TAXA DE ILUMINAÇÃO PÚBLICA COSIP	20.000,00	CF art. 145, II, CTM
1.1.2.2.01.0.2.00	TAXAS PELA PRESTAÇÃO DE SERVIÇOS EM GERAL - MULTAS E JUROS DE MORA		

172.019.001/240
000041



ESTADO DE MATO GROSSO
PREFEITURA MUNICIPAL DE SORRISO
CNPJ: 3.239.076/0001.62
Avenida Porto Alegre - 0002525 - Centro
Telefone (066)3545-4700
fazenda@sorriso.mt.gov.br

QUADRO DISCRIMINATIVO DA RECEITA POR FONTES E RESPECTIVAS LEGISLAÇÕES

Exercício de 2022

Orçamento Fiscal, da Seguridade Social e de Investimentos.

R\$ 1,00

Código	Fonte da Receita	Valor	Legislações
1.1.2.2.01.0.3.00	TAXAS PELA PRESTACAO DE SERVICOS EM GERAL - DIVIDA ATIVA	80.000,00	CF art. 145, II, CTM
1.1.2.2.01.0.4.00	TAXAS PELA PRESTACAO DE SERVICOS EM GERAL - MULTAS E JUROS DE MORA DA DIVIDA ATIVA	40.000,00	CF art. 145, II, CTM
1.1.3.0.00.0.0.00	CONTRIBUICAO DE MELHORIA		
1.1.3.1.00.0.0.00	CONTRIBUICAO DE MELHORIA		
1.1.3.1.53.0.0.00	CONTRIBUICAO DE MELHORIA PARA PAVIMENTACAO E OBRAS COMPLEMENTARES		
1.1.3.1.53.0.3.00	CONTRIBUICAO DE MELHORIA PARA PAVIMENTACAO E OBRAS COMPLEMENTARES - DIVIDA ATIVA	1.000,00	CF art. 145, III, CTM
1.1.3.1.53.0.4.00	CONTRIBUICAO DE MELHORIA PARA PAVIMENTACAO E OBRAS COMPLEMENTARES - MULTAS E JUROS DE MORA DA DIVIDA	1.000,00	CF art. 145, III, CTM
1.2.0.0.00.0.0.00	CONTRIBUICOES		
1.2.1.0.00.0.0.00	CONTRIBUICOES SOCIAIS		
1.2.1.5.00.0.0.00	CONTRIBUICOES PARA REGIMES PROPRIOS DE PREVIDENCIA E SISTEMA DE PROTECAO SOCIAL		
1.2.1.5.01.0.0.00	CONTRIBUICAO DO SERVIDOR CIVIL		
1.2.1.5.01.1.0.00	CONTRIBUICAO DO SERVIDOR CIVIL ATIVO		
1.2.1.5.01.1.1.00	CONTRIBUICAO DO SERVIDOR CIVIL ATIVO - PRINCIPAL	9.710.000,00	CF art. 149, § 1º
1.2.1.5.01.2.0.00	CONTRIBUICAO DO SERVIDOR CIVIL INATIVO		
1.2.1.5.01.2.1.00	CONTRIBUICAO DO SERVIDOR CIVIL INATIVO - PRINCIPAL	40.000,00	CF art. 149, § 1º
1.2.1.5.01.3.0.00	CONTRIBUICAO DO SERVIDOR CIVIL - PENSIONISTAS		
1.2.1.5.01.3.1.00	CONTRIBUICAO DO SERVIDOR CIVIL - PENSIONISTAS - PRINCIPAL	10.000,00	CF art. 149, § 1º
1.2.1.5.02.0.0.00	CONTRIBUICAO PATRONAL - SERVIDOR CIVIL		
1.2.1.5.02.1.0.00	CONTRIBUICAO PATRONAL - SERVIDOR CIVIL ATIVO		
1.2.1.5.02.1.1.00	CONTRIBUICAO PATRONAL - SERVIDOR CIVIL ATIVO - PRINCIPAL	40.000,00	CF art. 149, § 1º
1.2.4.0.00.0.0.00	CONTRIBUICAO PARA O CUSTEIO DO SERVICO DE ILUMINACAO PUBLICA		
1.2.4.1.00.0.0.00	CONTRIBUICAO PARA O CUSTEIO DO SERVICO DE ILUMINACAO PUBLICA		
1.2.4.1.50.0.0.00	CONTRIBUICAO PARA O CUSTEIO DO SERVICO DE ILUMINACAO PUBLICA		
1.2.4.1.50.0.1.00	CONTRIBUICAO PARA O CUSTEIO DO SERVICO DE ILUMINACAO PUBLICA - PRINCIPAL	4.095.000,00	CF art. 149-A
1.3.0.0.00.0.0.00	RECEITA PATRIMONIAL		
1.3.1.0.00.0.0.00	EXPLORACAO DO PATRIMONIO IMOBILIARIO DO ESTADO		
1.3.1.1.00.0.0.00	EXPLORACAO DO PATRIMONIO IMOBILIARIO DO ESTADO		
1.3.1.1.02.0.0.00	CONCESSAO, PERMISSAO, AUTORIZACAO OU CESSAO DO DIREITO DE USO DE BENS IMOVEIS PUBLICOS		
1.3.1.1.02.0.1.00	CONCESSAO, PERMISSAO, AUTORIZACAO OU CESSAO DO DIREITO DE USO DE BENS IMOVEIS PUBLICOS - PRINCIPAL		
1.3.1.1.02.0.1.01	CONCESSÃO, PERMISSÃO, AUTORIZAÇÃO OU CESSÃO DO DIREITO DE USO DE BENS	350.000,00	
1.3.1.1.02.0.1.02	CONCESSÃO, PERMISSÃO, ALUGUEL CENTRO DE EVENTOS	30.000,00	
1.3.2.0.00.0.0.00	VALORES MOBILIARIOS		
1.3.2.1.00.0.0.00	JUROS E CORRECOES MONETARIAS		
1.3.2.1.01.0.0.00	REMUNERACAO DE DEPOSITOS BANCARIOS		
1.3.2.1.01.0.1.00	REMUNERACAO DE DEPOSITOS BANCARIOS - PRINCIPAL		
1.3.2.1.01.0.1.01	REMUN. DEPOSITOS - FONTE 500.0000000 REC. LIVRES	247.800,00	Legislação Merc. Financ.
1.3.2.1.01.0.1.02	REMUN. DEPOSITOS - FONTE 500.1001000 REC. LIVRES EDUCACAO	60.000,00	Legislação Merc. Financ.
1.3.2.1.01.0.1.03	REMUN. DEPOSITOS - FONTE 500.1002000 REC. LIVRES SAUDE	155.000,00	Legislação Merc. Financ.
1.3.2.1.01.0.1.04	REMUN. DEPOSITOS - FONTE 501.0000000 REC. NÃO VINC.	25.000,00	Legislação Merc. Financ.
1.3.2.1.01.0.1.05	REMUN. DEPOSITOS - FONTE 540.0000000 FUNDEB 30%	45.000,00	Legislação Merc. Financ.
1.3.2.1.01.0.1.06	REMUN. DEPOSITOS - FONTE 540.1070000 FUNDEB 70%	100.000,00	Legislação Merc. Financ.
1.3.2.1.01.0.1.07	REMUN. DEPOSITOS - FONTE 550.0000000 SAL. EDUCACAO	6.600,00	Legislação Merc. Financ.
1.3.2.1.01.0.1.08	REMUN. DEPOSITOS - FONTE 552.0000000 PNAE	2.500,00	Legislação Merc. Financ.
1.3.2.1.01.0.1.09	REMUN. DEPOSITOS - FONTE 553.0000000 PNATE	300,00	Legislação Merc. Financ.
1.3.2.1.01.0.1.10	REMUN. DEPOSITOS - FONTE 569.0000000 OUTROS FNDE	100,00	Legislação Merc. Financ.
1.3.2.1.01.0.1.11	REMUN. DEPOSITOS - FONTE 570.0000000 CONV. EDUCACAO UNIAO	100,00	Legislação Merc. Financ.
1.3.2.1.01.0.1.12	REMUN. DEPOSITOS - FONTE 571.0000000 CONV. EDUCACAO ESTADO	5.000,00	Legislação Merc. Financ.
1.3.2.1.01.0.1.13	REMUN. DEPOSITOS - FONTE 576.0000000 TRANSP. ESCOLAR / FETHAB EDUC.	2.500,00	Legislação Merc. Financ.
1.3.2.1.01.0.1.14	REMUN. DEPOSITOS - FONTE 600.0000000 REC. SUS UNIAO CUSTEIO	24.000,00	Legislação Merc. Financ.
1.3.2.1.01.0.1.15	REMUN. DEPOSITOS - FONTE 601.0000000 REC. SUS UNIAO INVEST.	100,00	Legislação Merc. Financ.
1.3.2.1.01.0.1.16	REMUN. DEPOSITOS - FONTE 602.0000800 REC. SUS COVID	5.000,00	Legislação Merc. Financ.
1.3.2.1.01.0.1.17	REMUN. DEPOSITOS - FONTE 621.0000000 REC. SUS ESTADO	5.000,00	Legislação Merc. Financ.
1.3.2.1.01.0.1.18	REMUN. DEPOSITOS - FONTE 631.0000000 CONV. SAUDE UNIAO	500,00	Legislação Merc. Financ.
1.3.2.1.01.0.1.19	REMUN. DEPOSITOS - FONTE 632.0000000 CONV. SAUDE ESTADO	1.000,00	Legislação Merc. Financ.
1.3.2.1.01.0.1.20	REMUN. DEPOSITOS - FONTE 660.0000000 REC. FNAS	500,00	Legislação Merc. Financ.
1.3.2.1.01.0.1.21	REMUN. DEPOSITOS - FONTE 660.0000800 REC FNAS COVID	100,00	Legislação Merc. Financ.
1.3.2.1.01.0.1.22	REMUN. DEPOSITOS - FONTE 661.0000000 REC. ASSIST. ESTADO	200,00	Legislação Merc. Financ.
1.3.2.1.01.0.1.23	REMUN. DEPOSITOS - FONTE 665.0000000 CONV. ASSIST.	1.900,00	Legislação Merc. Financ.
1.3.2.1.01.0.1.24	REMUN. DEPOSITOS - FONTE 700.0000000 CONV. UNIAO	2.500,00	Legislação Merc. Financ.
1.3.2.1.01.0.1.25	REMUN. DEPOSITOS - FONTE 701.0000000 CONV. ESTADO	15.000,00	Legislação Merc. Financ.
1.3.2.1.01.0.1.26	REMUN. DEPOSITOS - FONTE 704.0000000 ROYALTIES PETROLEO UNIAO	1.000,00	Legislação Merc. Financ.
1.3.2.1.01.0.1.27	REMUN. DEPOSITOS - FONTE 705.0000000 ROYALTIES PETROLEO ESTADO	100,00	Legislação Merc. Financ.



ESTADO DE MATO GROSSO
PREFEITURA MUNICIPAL DE SORRISO
CNPJ: 3.239.076/0001.62
Avenida Porto Alegre - 0002525 - Centro
Telefone (066)3545-4700
fazenda@sorriso.mt.gov.br

QUADRO DISCRIMINATIVO DA RECEITA POR FONTES E RESPECTIVAS LEGISLAÇÕES
Exercício de 2022
Orçamento Fiscal, da Seguridade Social e de Investimentos.

R\$ 1,00

Código	Fonte da Receita	Valor	Legislações
1.3.2.1.01.0.1.28	REMUN. DEPOSITOS - FONTE 708.0000000 REC. MINERAIS UNIAO	100,00	Legislação Merc. Financ.
1.3.2.1.01.0.1.29	REMUN. DEPOSITOS - FONTE 709.0000000 REC. HIDRICOS UNIAO	1.000,00	Legislação Merc. Financ.
1.3.2.1.01.0.1.30	REMUN. DEPOSITOS - FONTE 750.0000000 CIDE	100,00	Legislação Merc. Financ.
1.3.2.1.01.0.1.31	REMUN. DEPOSITOS - FONTE 751.0000000 COSIP	5.000,00	Legislação Merc. Financ.
1.3.2.1.01.0.1.32	REMUN. DEPOSITOS - FONTE 754.0000000 OP. CREDITO	6.000,00	Legislação Merc. Financ.
1.3.2.1.01.0.1.33	REMUN. DEPOSITOS - FONTE 755.0000000 ALIENACAO	2.500,00	Legislação Merc. Financ.
1.3.2.1.01.0.1.34	REMUN. DEPOSITOS - FONTE 759.0000000 FETHAB	3.500,00	Legislação Merc. Financ.
1.3.2.1.04.0.0.00	REMUNERACAO DOS RECURSOS DO REGIME PROPRIO DE PREVIDENCIA SOCIAL - RPPS		
1.3.2.1.04.0.1.00	REMUNERACAO DOS RECURSOS DO REGIME PROPRIO DE PREVIDENCIA SOCIAL - RPPS - PRINCIPAL	300.000,00	Legislação Merc. Financ.
1.6.0.0.00.0.0.00	RECEITA DE SERVICOS		
1.6.2.0.00.0.0.00	SERVICOS E ATIVIDADES REFERENTES A NAVEGACAO E AO TRANSPORTE		
1.6.2.1.00.0.0.00	SERVICOS E ATIVIDADES REFERENTES A NAVEGACAO E AO TRANSPORTE		
1.6.2.1.02.0.0.00	SERVICOS DE TRANSPORTE DE PASSAGEIROS OU MERCADORIAS		
1.6.2.1.02.0.1.00	SERVICOS DE TRANSPORTE DE PASSAGEIROS OU MERCADORIAS - PRINCIPAL		
1.6.2.1.02.0.1.01	SERVIÇOS DE TRANSPORTE COLETIVOS URBANOS	430.000,00	Legislação Municipal
1.6.9.0.00.0.0.00	OUTROS SERVICOS		
1.6.9.9.00.0.0.00	OUTROS SERVICOS		
1.6.9.9.99.0.0.00	OUTROS SERVICOS - PRINCIPAL		
1.6.9.9.99.0.1.01	SERVICOS ESPECIAIS PM/BOMBEIROS	610.000,00	Legislação Municipal
1.6.9.9.99.0.2.00	OUTROS SERVICOS - MULTAS E JUROS DE MORA	5.000,00	Legislação Municipal
1.7.0.0.00.0.0.00	TRANSFERENCIAS CORRENTES		
1.7.1.0.00.0.0.00	TRANSFERENCIAS DA UNIAO E DE SUAS ENTIDADES		
1.7.1.1.00.0.0.00	TRANSFERENCIAS DECORRENTES DE PARTICIPACAO NA RECEITA DA UNIAO		
1.7.1.1.51.0.0.00	COTA-PARTE DO FUNDO DE PARTICIPACAO DOS MUNICIPIOS - FPM		
1.7.1.1.51.1.0.00	COTA-PARTE DO FUNDO DE PARTICIPACAO DOS MUNICIPIOS - COTA MENSAL		
1.7.1.1.51.1.1.00	COTA-PARTE DO FUNDO DE PARTICIPACAO DOS MUNICIPIOS - COTA MENSAL - PRINCIPAL	49.170.000,00	CF art. 159, I, B
1.7.1.1.51.2.0.00	COTA-PARTE DO FUNDO DE PARTICIPACAO DOS MUNICIPIOS - 1% COTA ENTREGUE NO MES DE DEZEMBRO		
1.7.1.1.51.2.1.00	COTA-PARTE DO FUNDO DE PARTICIPACAO DOS MUNICIPIOS - 1% COTA ENTREGUE NO MES DE DEZEMBRO - PRINCIPAL	2.100.000,00	CF art. 159, I, B
1.7.1.1.51.3.0.00	COTA-PARTE DO FUNDO DE PARTICIPACAO DOS MUNICIPIOS - 1% COTA ENTREGUE NO MES DE JULHO		
1.7.1.1.51.3.1.00	COTA-PARTE DO FUNDO DE PARTICIPACAO DOS MUNICIPIOS - 1% COTA ENTREGUE NO MES DE JULHO - PRINCIPAL	2.100.000,00	CF art. 159, I, B
1.7.1.1.52.0.0.00	COTA-PARTE DO IMPOSTO SOBRE A PROPRIEDADE TERRITORIAL RURAL		
1.7.1.1.52.0.1.00	COTA-PARTE DO IMPOSTO SOBRE A PROPRIEDADE TERRITORIAL RURAL - PRINCIPAL	7.000.000,00	CF art. 158, II
1.7.1.2.00.0.0.00	TRANSFERENCIAS DAS COMPENSAOES FINANCEIRAS PELA EXPLORACAO DE RECURSOS NATURAIS		
1.7.1.2.50.0.0.00	COTA-PARTE DA COMPENSAACAO FINANCEIRA PELA EXPLORACAO DE RECURSOS HIDRICOS		
1.7.1.2.50.0.1.00	COTA-PARTE DA COMPENSAACAO FINANCEIRA PELA EXPLORACAO DE RECURSOS HIDRICOS - PRINCIPAL	699.000,00	Legislação Especifica
1.7.1.2.51.0.0.00	COTA-PARTE DA COMPENSAACAO FINANCEIRA PELA EXPLORACAO DE RECURSOS MINERAIS - CFEM		
1.7.1.2.51.0.1.00	COTA-PARTE DA COMPENSAACAO FINANCEIRA PELA EXPLORACAO DE RECURSOS MINERAIS - CFEM - PRINCIPAL	114.900,00	
1.7.1.2.52.0.0.00	COTA-PARTE DA COMPENSAACAO FINANCEIRA PELA PRODUCAO DE PETROLEO		
1.7.1.2.52.1.0.00	COTA-PARTE DA COMPENSAACAO FINANCEIRA PELA PRODUCAO DE PETROLEO (LEI N. 7.990/89		
1.7.1.2.52.1.1.00	COTA-PARTE DA COMPENSAACAO FINANCEIRA PELA PRODUCAO DE PETROLEO (LEI N. 7.990/89 - PRINCIPAL	709.000,00	Lei 7990/89
1.7.1.3.00.0.0.00	TRANSFERENCIAS DE RECURSOS DO SISTEMA UNICO DE SAUDE (SUS		
1.7.1.3.50.0.0.00	TRANSFERENCIAS DE RECURSOS DO SISTEMA UNICO DE SAUDE (SUS (REPASSES FUNDO A FUNDO - BLOCO DE MANUT		
1.7.1.3.50.1.0.00	TRANSFERENCIAS DE RECURSOS DO BLOCO DE MANUTENCAO DAS ACOES E SERVICOS PUBLICOS DE SAUDE (ATENCAO P		
1.7.1.3.50.1.1.00	TRANSFERENCIAS DE RECURSOS DO BLOCO DE MANUTENCAO DAS ACOES E SERVICOS PUBLICOS DE SAUDE (ATENCAO P		
1.7.1.3.50.1.1.01	PAB FIXO	9.576.000,00	CF art. 195 e 198
1.7.1.3.50.1.1.02	AGENTE COMUNITARIO DE SAUDE - ACS	2.400.000,00	CF art. 195 e 198
1.7.1.3.50.2.0.00	TRANSFERENCIAS DE RECURSOS DO BLOCO DE MANUTENCAO DAS ACOES E SERVICOS PUBLICOS DE SAUDE (ATENCAO E		
1.7.1.3.50.2.1.00	TRANSFERENCIAS DE RECURSOS DO BLOCO DE MANUTENCAO DAS ACOES E SERVICOS PUBLICOS DE SAUDE (ATENCAO E		
1.7.1.3.50.2.1.01	MAC TRANSF. MEDIA/ALTA COMPLEX. AMB. HOSPITALAR	4.300.000,00	CF art. 195 e 198
1.7.1.3.50.3.0.00	TRANSFERENCIAS DE RECURSOS DO BLOCO DE MANUTENCAO DAS ACOES E SERVICOS PUBLICOS DE SAUDE (VIGLANCI		
1.7.1.3.50.3.1.00	TRANSFERENCIAS DE RECURSOS DO BLOCO DE MANUTENCAO DAS ACOES E SERVICOS PUBLICOS DE SAUDE (VIGLANCI		
1.7.1.3.50.3.1.01	TRANSF. TETO FINANCEIRO VIGILANCIA EM SAUDE TFVS	1.550.000,00	CF art. 195 e 198
1.7.1.3.50.4.0.00	TRANSFERENCIAS DE RECURSOS DO BLOCO DE MANUTENCAO DAS ACOES E SERVICOS PUBLICOS DE SAUDE (ASSISTENC		
1.7.1.3.50.4.1.00	TRANSFERENCIAS DE RECURSOS DO BLOCO DE MANUTENCAO DAS ACOES E SERVICOS PUBLICOS DE SAUDE (ASSISTENC		
1.7.1.3.50.4.1.01	TRANSF. ASSIST. FARMACIA BASICA	593.000,00	CF art. 195 e 198
1.7.1.3.50.5.0.00	TRANSFERENCIAS DE RECURSOS DO BLOCO DE MANUTENCAO DAS ACOES E SERVICOS PUBLICOS DE SAUDE (GESTAO DO		
1.7.1.3.50.5.1.00	TRANSFERENCIAS DE RECURSOS DO BLOCO DE MANUTENCAO DAS ACOES E SERVICOS PUBLICOS DE SAUDE (GESTAO DO		
1.7.1.3.50.5.1.01	PROGRAMA FINANC. DE ALIM. E NUTRICAO (FAN)	15.000,00	CF art. 195 e 198
1.7.1.3.50.9.0.00	TRANSFERENCIAS DE RECURSOS DO BLOCO DE MANUTENCAO DAS ACOES E SERVICOS PUBLICOS DE SAUDE (OUTROS PR		
1.7.1.3.50.9.1.00	TRANSFERENCIAS DE RECURSOS DO BLOCO DE MANUTENCAO DAS ACOES E SERVICOS PUBLICOS DE SAUDE (OUTROS PR		
1.7.1.3.50.9.1.01	CORONAVIRUS (COVID-19)	4.843.663,71	CF art. 195 e 198



ESTADO DE MATO GROSSO
PREFEITURA MUNICIPAL DE SORRISO
CNPJ: 3.239.076/0001.62
Avenida Porto Alegre - 0002525 - Centro
Telefone (066)3545-4700
fazenda@sorriso.mt.gov.br

QUADRO DISCRIMINATIVO DA RECEITA POR FONTES E RESPECTIVAS LEGISLAÇÕES
Exercício de 2022
Orçamento Fiscal, da Seguridade Social e de Investimentos.

R\$ 1,00

Código	Fonte da Receita	Valor	Legislações
1.7.1.3.51.0.0.00	TRANSFERENCIAS DE RECURSOS DO SISTEMA UNICO DE SAUDE () SUS - REPASSES FUNDO A FUNDO - BLOCO DE ESTRU		
1.7.1.3.51.1.0.00	TRANSFERENCIAS DE RECURSOS DO BLOCO DE ESTRUTURACAO DA REDE DE SERVICOS PUBLICOS DE SAUDE - ATENCAO		
1.7.1.3.51.1.1.00	TRANSFERENCIAS DE RECURSOS DO BLOCO DE ESTRUTURACAO DA REDE DE SERVICOS PUBLICOS DE SAUDE - ATENCAO		
1.7.1.3.51.1.1.01	RESTRUTURACAO REDE ATENCAO BASICA	29.900,00	CF art. 195 e 198
1.7.1.3.51.3.0.00	TRANSFERENCIAS DE RECURSOS DO BLOCO DE ESTRUTURACAO DA REDE DE SERVICOS PUBLICOS DE SAUDE - VIGILANC		
1.7.1.3.51.3.1.00	TRANSFERENCIAS DE RECURSOS DO BLOCO DE ESTRUTURACAO DA REDE DE SERVICOS PUBLICOS DE SAUDE - VIGILANC		
1.7.1.3.51.3.1.01	TRANSF. ACOES ESTRUTURANTES DE VIGILANCIA SANITARIA	70.000,00	CF art. 195 e 198
1.7.1.4.00.0.0.00	TRANSFERENCIAS DE RECURSOS DO FUNDO NACIONAL DO DESENVOLVIMENTO DA EDUCACAO () FNDE?		
1.7.1.4.50.0.0.00	TRANSFERENCIAS DO SALARIO-EDUCACAO		
1.7.1.4.50.0.1.00	TRANSFERENCIAS DO SALARIO-EDUCACAO - PRINCIPAL	5.393.400,00	CF art. 212
1.7.1.4.52.0.0.00	TRANSFERENCIAS REFERENTES AO PROGRAMA NACIONAL DE ALIMENTACAO ESCOLAR () PNAE		
1.7.1.4.52.0.1.00	TRANSFERENCIAS REFERENTES AO PROGRAMA NACIONAL DE ALIMENTACAO ESCOLAR () PNAE - PRINCIPAL		
1.7.1.4.52.0.1.01	PNAE	1.077.500,00	CF art. 212
1.7.1.4.52.0.1.02	PNAEC - CRECHES	700.000,00	CF art. 212
1.7.1.4.52.0.1.03	PNAEP - PRE-ESCOLAR	410.000,00	CF art. 212
1.7.1.4.52.0.1.04	PNAE - EJA	10.000,00	CF art. 212
1.7.1.4.53.0.0.00	TRANSFERENCIAS REFERENTES AO PROGRAMA NACIONAL DE APOIO AO TRANSPORTE DO ESCOLAR () PNATE		
1.7.1.4.53.0.1.00	TRANSFERENCIAS REFERENTES AO PROGRAMA NACIONAL DE APOIO AO TRANSPORTE DO ESCOLAR () PNATE - PRINCIPAL	249.700,00	CF art. 212
1.7.1.4.99.0.0.00	OUTRAS TRANSFERENCIAS DIRETAS DO FUNDO NACIONAL DO DESENVOLVIMENTO DA EDUCACAO - FNDE		
1.7.1.4.99.0.1.00	OUTRAS TRANSFERENCIAS DIRETAS DO FUNDO NACIONAL DO DESENVOLVIMENTO DA EDUCACAO - FNDE - PRINCIPAL	11.900,00	CF art. 212
1.7.1.6.00.0.0.00	TRANSFERENCIAS DE RECURSOS DO FUNDO NACIONAL DE ASSISTENCIA SOCIAL () FNAS		
1.7.1.6.50.0.0.00	TRANSFERENCIAS DE RECURSOS DO FUNDO NACIONAL DE ASSISTENCIA SOCIAL - FNAS		
1.7.1.6.50.0.1.00	TRANSFERENCIAS DE RECURSOS DO FUNDO NACIONAL DE ASSISTENCIA SOCIAL - FNAS - PRINCIPAL		
1.7.1.6.50.0.1.01	FMAS SCFV-SERV DFE COM E FORTAL DE VINCULOS	170.000,00	CF art. 195
1.7.1.6.50.0.1.02	FMAS BPC NA ESCOLA	120.000,00	CF art. 195
1.7.1.6.50.0.1.03	PISO FIXO DE MEDIA COMPLEXIDADE - PAEFI E MSE	210.000,00	CF art. 195
1.7.1.6.50.0.1.04	PROGRAMA INFANCIA NO SUAS	134.500,00	CF art. 195
1.7.1.6.50.0.1.05	TRANSFERÊNCIAS COVID19 - SUAS	34.900,00	CF art. 195
1.7.1.9.00.0.0.00	OUTRAS TRANSFERENCIAS DE RECURSOS DA UNIAO		
1.7.1.9.99.0.0.00	OUTRAS TRANSFERENCIAS DE RECURSOS DA UNIAO E DE SUAS ENTIDADES		
1.7.1.9.99.0.1.00	OUTRAS TRANSFERENCIAS DE RECURSOS DA UNIAO E DE SUAS ENTIDADES - PRINCIPAL	4.683.536,29	Legislação da União
1.7.2.0.00.0.0.00	TRANSFERENCIAS DOS ESTADOS E DO DISTRITO FEDERAL E DE SUAS ENTIDADES		
1.7.2.1.00.0.0.00	PARTICIPACAO NA RECEITA DOS ESTADOS E DISTRITO FEDERAL		
1.7.2.1.50.0.0.00	COTA-PARTE DO ICMS		
1.7.2.1.50.0.1.00	COTA-PARTE DO ICMS - PRINCIPAL	224.000.000,00	CF art. 158, IV
1.7.2.1.51.0.0.00	COTA-PARTE DO IPVA		
1.7.2.1.51.0.1.00	COTA-PARTE DO IPVA - PRINCIPAL	21.000.000,00	CF art. 158, III
1.7.2.1.52.0.0.00	COTA-PARTE DO IPI - MUNICIPIOS		
1.7.2.1.52.0.1.00	COTA-PARTE DO IPI - MUNICIPIOS - PRINCIPAL	1.100.000,00	CF art. 159, § 3º
1.7.2.1.53.0.0.00	COTA-PARTE DA CONTRIBUICAO DE INTERVENCAO NO DOMINIO ECONOMICO		
1.7.2.1.53.0.1.00	COTA-PARTE DA CONTRIBUICAO DE INTERVENCAO NO DOMINIO ECONOMICO - PRINCIPAL	69.900,00	CF art. 159, III
1.7.2.1.98.0.0.00	TRANSFERENCIAS DECORRENTES DE PARTICIPACAO EM OUTRAS RECEITAS DE IMPOSTOS DOS ESTADOS E DO DISTRITO		
1.7.2.1.98.0.1.00	COTA-PARTE DA CONTRIBUICAO DE INTERVENCAO NO DOMINIO ECONOMICO - PRINCIPAL		
1.7.2.1.98.0.1.01	COTA-PARTE DO FUNDO DE TRANSPORTE E HABITACAO-FETHAB - PRINCIPAL	2.896.500,00	
1.7.2.2.00.0.0.00	TRANSFERENCIAS DAS COMPENSACOES FINANCEIRAS PELA EXPLORACAO DE RECURSOS NATURAIS		
1.7.2.2.52.0.0.00	COTA-PARTE ROYALTIES () COMPENSACAO FINANCEIRA PELA PRODUCAO DO PETROLEO		
1.7.2.2.52.0.1.00	COTA-PARTE ROYALTIES () COMPENSACAO FINANCEIRA PELA PRODUCAO DO PETROLEO - PRINCIPAL	109.900,00	
1.7.2.3.00.0.0.00	TRANSFERENCIAS DE RECURSOS DO SISTEMA UNICO DE SAUDE () SUS		
1.7.2.3.50.0.0.00	TRANSFERENCIAS DE RECURSOS DO SISTEMA UNICO DE SAUDE () SUS		
1.7.2.3.50.0.1.00	TRANSFERENCIAS DE RECURSOS DO SISTEMA UNICO DE SAUDE () SUS - PRINCIPAL		
1.7.2.3.50.0.1.01	DEPOSITOS JUDICIAIS	1.235.000,00	Legislação Estadual
1.7.2.3.50.0.1.02	PAICI	20.000,00	Legislação Estadual
1.7.2.3.50.0.1.03	TRANSF. ESTADO PSF/FEMAB	2.200.000,00	Legislação Estadual
1.7.2.3.50.0.1.04	TRANSF. MEDIA E ALTA COMPLEX. - PORT. 112/61	780.000,00	Legislação Estadual
1.7.2.3.50.0.1.06	TRANSF. AFB	260.000,00	Legislação Estadual
1.7.2.4.00.0.0.00	TRANSFERENCIAS DE CONVENIOS DOS ESTADOS E DF E DE SUAS ENTIDADES		
1.7.2.4.51.0.0.00	TRANSFERENCIAS DE CONVENIOS DOS ESTADOS DESTINADAS A PROGRAMAS DE EDUCACAO		
1.7.2.4.51.0.1.00	TRANSFERENCIAS DE CONVENIOS DOS ESTADOS DESTINADAS A PROGRAMAS DE EDUCACAO - PRINCIPAL	1.197.500,00	
1.7.2.4.99.0.0.00	OUTRAS TRANSFERENCIAS DE CONVENIOS DOS ESTADOS E DF E DE SUAS ENTIDADES		
1.7.2.4.99.0.1.00	OUTRAS TRANSFERENCIAS DE CONVENIOS DOS ESTADOS E DF E DE SUAS ENTIDADES - PRINCIPAL	97.500,00	
1.7.2.9.00.0.0.00	OUTRAS TRANSFERENCIAS DOS ESTADOS E DISTRITO FEDERAL		
1.7.2.9.51.0.0.00	TRANSFERENCIAS DE ESTADOS DESTINADAS A ASSISTENCIA SOCIAL		



ESTADO DE MATO GROSSO
PREFEITURA MUNICIPAL DE SORRISO
CNPJ: 3.239.076/0001.62
Avenida Porto Alegre - 0002525 - Centro
Telefone (066)3545-4700
fazenda@sorriso.mt.gov.br

QUADRO DISCRIMINATIVO DA RECEITA POR FONTES E RESPECTIVAS LEGISLAÇÕES

Exercício de 2022

Orçamento Fiscal, da Seguridade Social e de Investimentos.

R\$ 1,00

Código	Fonte da Receita	Valor	Legislações
1.7.2.9.51.0.1.00	TRANSFERENCIAS DE ESTADOS DESTINADAS A ASSISTENCIA SOCIAL - PRINCIPAL		
1.7.2.9.51.0.1.01	CORTA PARTE FUPIS	129.800,00	Legislação Estadual
1.7.2.9.99.0.0.00	OUTRAS TRANSFERENCIAS DOS ESTADOS E DF		
1.7.2.9.99.0.1.00	OUTRAS TRANSFERENCIAS DOS ESTADOS E DF - PRINCIPAL		
1.7.2.9.99.0.1.01	TRANSPORTE ESCOLAR FETHAB- SEDUC	1.000.000,00	Legislação Estadual
1.7.5.0.00.0.0.00	TRANSFERENCIAS DE OUTRAS INSTITUICOES PUBLICAS		
1.7.5.1.00.0.0.00	TRANSFERENCIAS DE RECURSOS DO FUNDO DE MANUTENCAO E DESENVOLVIMENTO DA EDUCACAO BASICA E DE VALORIZA		
1.7.5.1.50.0.0.00	TRANSFERENCIAS DE RECURSOS DO FUNDO DE MANUTENCAO E DESENVOLVIMENTO DA EDUCACAO BASICA E DE VALORIZA		
1.7.5.1.50.0.1.00	TRANSFERENCIAS DE RECURSOS DO FUNDO DE MANUTENCAO E DESENVOLVIMENTO DA EDUCACAO BASICA E DE VALORIZA	118.580.000,00	CF art. 212, § 5º e 6º
1.9.0.0.00.0.0.00	OUTRAS RECEITAS CORRENTES		
1.9.1.0.00.0.0.00	MULTAS ADMINISTRATIVAS, CONTRATUAIS E JUDICIAIS		
1.9.1.1.00.0.0.00	MULTAS ADMINISTRATIVAS, CONTRATUAIS E JUDICIAIS		
1.9.1.1.01.0.0.00	MULTAS PREVISTAS EM LEGISLACAO ESPECIFICA		
1.9.1.1.01.0.1.00	MULTAS PREVISTAS EM LEGISLACAO ESPECIFICA - PRINCIPAL		
1.9.1.1.01.0.1.01	MULTAS PREVISTA NA LEGISLACAO DE TRANSITO	1.835.000,00	Legislação Específica
1.9.1.1.01.0.1.02	MULTAS PREVISTA NA LEGISLACAO DE DEFESA DO CONSUMIDOR	110.000,00	Legislação Específica
1.9.1.1.01.0.1.03	MULTAS MPE	5.000,00	Legislação Específica
1.9.1.1.01.0.2.00	MULTAS PREVISTAS EM LEGISLACAO ESPECIFICA - MULTAS E JUROS DE MORA	30.000,00	Legislação Específica
1.9.1.1.01.0.3.00	MULTAS PREVISTAS EM LEGISLACAO ESPECIFICA - DIVIDA ATIVA		
1.9.1.1.01.0.3.02	MULTAS PROCON - DIV. ATIVA	19.000,00	Legislação Específica
1.9.1.1.01.0.3.03	MULTA AMBIENTAL - DIV. ATIVA	10.000,00	Legislação Específica
1.9.1.1.01.0.3.04	MULTA REGULARIZACAO DE CONSTRUÇOES - DIV. ATIVA	10.000,00	Legislação Específica
1.9.1.1.01.0.3.05	MULTA DA VIGILANCIA SANITARIA - DIV. ATIVA	10.000,00	Legislação Específica
1.9.1.1.01.0.4.00	MULTAS PREVISTAS EM LEGISLACAO ESPECIFICA - MULTAS E JUROS DE MORA DA DIVIDA ATIVA	8.900,00	Legislação Específica
1.9.1.1.06.0.0.00	MULTAS POR DANOS AMBIENTAIS		
1.9.1.1.06.1.0.00	MULTAS ADMINISTRATIVAS POR DANOS AMBIENTAIS		
1.9.1.1.06.1.1.00	MULTAS ADMINISTRATIVAS POR DANOS AMBIENTAIS - PRINCIPAL	150.000,00	Legislação Específica
1.9.2.0.00.0.0.00	INDENIZACOES, RESTITUICOES E RESSARCIMENTOS		
1.9.2.2.00.0.0.00	RESTITUICOES		
1.9.2.2.99.0.0.00	OUTRAS RESTITUICOES		
1.9.2.2.99.0.1.00	OUTRAS RESTITUICOES - PRINCIPAL		
1.9.2.2.99.0.1.01	OUTRAS RESTITUIÇÕES	1.000.000,00	Legislação Específica
1.9.2.2.99.0.1.02	OUTRAS RESTITUIÇÕES - AGER	100,00	Legislação Específica
1.9.9.0.00.0.0.00	DEMAIS RECEITAS CORRENTES		
1.9.9.9.00.0.0.00	OUTRAS RECEITAS CORRENTES		
1.9.9.9.03.0.0.00	COMPENSAOES FINANCEIRAS ENTRE O REGIME GERAL E OS REGIMES PROPRIOS DE PREVIDENCIA E SISTEMA DE PROT		
1.9.9.9.03.0.1.00	COMPENSAOES FINANCEIRAS ENTRE O REGIME GERAL E OS REGIMES PROPRIOS DE PREVIDENCIA E SISTEMA DE PROT	600.000,00	Legislação Específica
1.9.9.9.99.0.0.00	OUTRAS RECEITAS		
1.9.9.9.99.3.0.00	OUTRAS RECEITAS NAO ARRECADADAS E NAO PROJETADAS PELA RFB - FINANCEIRAS		
1.9.9.9.99.3.1.00	OUTRAS RECEITAS NAO ARRECADADAS E NAO PROJETADAS PELA RFB - FINANCEIRAS - PRINCIPAL	300.000,00	Legislação Específica
2.0.0.0.00.0.0.00	RECEITAS DE CAPITAL		
2.1.0.0.00.0.0.00	OPERACOES DE CREDITO		
2.1.1.0.00.0.0.00	OPERACOES DE CREDITO - MERCADO INTERNO		
2.1.1.2.00.0.0.00	OPERACOES DE CREDITO CONTRATUAIS - MERCADO INTERNO		
2.1.1.2.01.0.0.00	OPERACOES DE CREDITO CONTRATUAIS - MERCADO INTERNO		
2.1.1.2.01.0.1.00	OPERACOES DE CREDITO CONTRATUAIS - MERCADO INTERNO - PRINCIPAL	5.144.000,00	Legislação Financeira
2.2.0.0.00.0.0.00	ALIENACAO DE BENS		
2.2.1.0.00.0.0.00	ALIENACAO DE BENS MOVEIS		
2.2.1.3.00.0.0.00	ALIENACAO DE BENS MOVEIS E SEMOVENTES		
2.2.1.3.01.0.0.00	ALIENACAO DE BENS MOVEIS E SEMOVENTES		
2.2.1.3.01.0.1.00	ALIENACAO DE BENS MOVEIS E SEMOVENTES - PRINCIPAL	97.500,00	Legislação Municipal
2.2.2.0.00.0.0.00	ALIENACAO DE BENS IMOVEIS		
2.2.2.1.00.0.0.00	ALIENACAO DE BENS IMOVEIS		
2.2.2.1.01.0.0.00	ALIENACAO DE BENS IMOVEIS		
2.2.2.1.01.0.1.00	ALIENACAO DE BENS IMOVEIS - PRINCIPAL	2.000.000,00	Legislação Municipal
2.4.0.0.00.0.0.00	TRANSFERENCIAS DE CAPITAL		
2.4.1.0.00.0.0.00	TRANSFERENCIAS DA UNIAO E DE SUAS ENTIDADES		
2.4.1.3.00.0.0.00	TRANSFERENCIAS DE RECURSOS DO FUNDO NACIONAL DE ASSISTENCIA SOCIAL (F) FNAS		
2.4.1.3.50.0.0.00	TRANSFERENCIAS DE RECURSOS DO FUNDO NACIONAL DE ASSISTENCIA SOCIAL (F) FNAS		
2.4.1.3.50.0.1.00	TRANSFERENCIAS DE RECURSOS DO FUNDO NACIONAL DE ASSISTENCIA SOCIAL - FNAS - PRINCIPAL	1.098.100,00	Legislação conf. Convênio
2.4.1.4.00.0.0.00	TRANSFERENCIAS DE CONVENIOS DA UNIAO E DE SUAS ENTIDADES		
2.4.1.4.50.0.0.00	TRANSFERENCIAS DE CONVENIOS DA UNIAO PARA O SISTEMA UNICO DE SAUDE (S) SUS		



ESTADO DE MATO GROSSO
PREFEITURA MUNICIPAL DE SORRISO
CNPJ: 3.239.076/0001.62
Avenida Porto Alegre - 0002525 - Centro
Telefone (066)3545-4700
fazenda@sorriso.mt.gov.br

QUADRO DISCRIMINATIVO DA RECEITA POR FONTES E RESPECTIVAS LEGISLAÇÕES

Exercício de 2022

Orçamento Fiscal, da Seguridade Social e de Investimentos.

R\$ 1,00

Código	Fonte da Receita	Valor	Legislações
2.4.1.4.50.0.1.00	TRANSFERENCIAS DE CONVENIOS DA UNIAO PARA O SISTEMA UNICO DE SAUDE (I) SUS - PRINCIPAL	499.500,00	Legislação conf. Convênio
2.4.1.4.51.0.0.00	TRANSFERENCIAS DE CONVENIOS DA UNIAO DESTINADAS A PROGRAMAS DE EDUCACAO		
2.4.1.4.51.0.1.00	TRANSFERENCIAS DE CONVENIOS DA UNIAO DESTINADAS A PROGRAMAS DE EDUCACAO - PRINCIPAL	99.900,00	Legislação conf. Convênio
2.4.1.9.00.0.0.00	OUTRAS TRANSFERENCIAS DE RECURSOS DA UNIAO E DE SUAS ENTIDADES		
2.4.1.9.99.0.0.00	OUTRAS TRANSFERENCIAS DE RECURSOS DA UNIAO E DE SUAS ENTIDADES		
2.4.1.9.99.0.1.00	OUTRAS TRANSFERENCIAS DE RECURSOS DA UNIAO E DE SUAS ENTIDADES - PRINCIPAL	2.300.000,00	Legislação conf. Convênio
2.4.2.0.00.0.0.00	TRANSFERENCIAS DOS ESTADOS E DO DISTRITO FEDERAL E DE SUAS ENTIDADES		
2.4.2.2.00.0.0.00	TRANSFERENCIAS DE CONVENIOS DOS ESTADOS E DF E DE SUAS ENTIDADES		
2.4.2.2.50.0.0.00	TRANSFERENCIAS DE CONVENIOS DOS ESTADOS PARA O SISTEMA UNICO DE SAUDE - SUS		
2.4.2.2.50.0.1.00	TRANSFERENCIAS DE CONVENIOS DOS ESTADOS PARA O SISTEMA UNICO DE SAUDE - SUS - PRINCIPAL	999.000,00	Legislação conf. Convênio
2.4.2.2.51.0.0.00	TRANSFERENCIAS DE CONVENIOS DOS ESTADOS DESTINADAS A PROGRAMAS DE EDUCACAO		
2.4.2.2.51.0.1.00	TRANSFERENCIAS DE CONVENIOS DOS ESTADOS DESTINADAS A PROGRAMAS DE EDUCACAO - PRINCIPAL		
2.4.2.2.51.0.1.01	CONSTR. ESCOLAS EM PARCERIA COM O ESTADO	3.995.000,00	Legislação conf. Convênio
2.4.2.2.99.0.0.00	OUTRAS TRANSFERENCIAS DE CONVENIOS DOS ESTADOS E DF E DE SUAS ENTIDADES		
2.4.2.2.99.0.1.00	OUTRAS TRANSFERENCIAS DE CONVENIOS DOS ESTADOS E DF E DE SUAS ENTIDADES - PRINCIPAL		
2.4.2.2.99.0.1.01	OUTRAS TRANSFERÊNCIAS DE RECURSOS DOS ESTADOS - PRINCIPAL	14.485.000,00	Legislação conf. Convênio
2.4.2.2.99.0.1.02	OUTRAS TRANSFERÊNCIAS DE RECURSOS DOS ESTADOS - ASSISTENCIA SOCIAL	500.000,00	Legislação conf. Convênio
7.0.0.0.00.0.0.00	RECEITAS CORRENTES - INTRA OFSS		
7.2.0.0.00.0.0.00	CONTRIBUICOES - INTRA OFSS		
7.2.1.0.00.0.0.00	CONTRIBUICOES SOCIAIS - INTRA OFSS		
7.2.1.5.00.0.0.00	CONTRIBUICOES PARA REGIMES PROPRIOS DE PREVIDENCIA E SISTEMA DE PROTECAO SOCIAL - INTRA OFSS		
7.2.1.5.01.0.0.00	CONTRIBUICAO DO SERVIDOR CIVIL - INTRA OFSS		
7.2.1.5.01.1.0.00	CONTRIBUICAO DO SERVIDOR CIVIL ATIVO - INTRA OFSS		
7.2.1.5.01.1.1.00	CONTRIBUICAO DO SERVIDOR CIVIL ATIVO - PRINCIPAL - INTRA OFSS	15.000.000,00	Legislação Previdenciária
7.9.0.0.00.0.0.00	OUTRAS RECEITAS CORRENTES - INTRA OFSS		
7.9.9.0.00.0.0.00	DEMAIS RECEITAS CORRENTES - INTRA OFSS		
7.9.9.9.00.0.0.00	OUTRAS RECEITAS CORRENTES - INTRA OFSS		
7.9.9.9.01.0.0.00	APORTES PERIODICOS PARA AMORTIZACAO DE DEFICIT ATUARIAL DO REGIMES PROPRIOS DE PREVIDENCIA E SISTEMA		
7.9.9.9.01.0.1.00	APORTES PERIODICOS PARA AMORTIZACAO DE DEFICIT ATUARIAL DO REGIMES PROPRIOS DE PREVIDENCIA E SISTEMA	4.800.000,00	Legislação Previdenciária
03.1.1.1.2.50.0.1.00	IMPOSTO SOBRE A PROPRIEDADE PREDIAL E TERRITORIAL URBANA - PRINCIPAL	-3.177.500,00	CF art. 156, I, CTM
03.1.1.1.2.50.0.3.00	IMPOSTO SOBRE A PROPRIEDADE PREDIAL E TERRITORIAL URBANA - DIVIDA ATIVA	-22.300,00	CF art. 156, I, CTM
03.1.1.1.2.50.0.4.00	IMPOSTO SOBRE A PROPRIEDADE PREDIAL E TERRITORIAL URBANA - MULTAS E JUROS DE MORA DA DIVIDA ATIVA	-150.000,00	CF art. 156, I, CTM
03.1.1.1.4.51.1.4.00	IMPOSTO SOBRE SERVICOS DE QUALQUER NATUREZA - ISSQN - MULTAS E JUROS DE MORA DA DIVIDA ATIVA	-156.000,00	CF art. 156, III, CTM
03.1.1.2.1.01.0.4.00	TAXAS DE INSPECAO, CONTROLE E FISCALIZACAO - MULTAS E JUROS DE MORA DA DIVIDA ATIVA	-29.000,00	CF art. 145, II, CTM
03.1.1.2.2.01.0.4.00	TAXAS PELA PRESTACAO DE SERVICOS EM GERAL - MULTAS E JUROS DE MORA DA DIVIDA ATIVA	-18.000,00	CF art. 145, II, CTM
03.1.1.3.1.53.0.4.00	CONTRIBUICAO DE MELHORIA PARA PAVIMENTACAO E OBRAS COMPLEMENTARES - MULTAS E JUROS DE MORA DA DIVIDA	-100,00	CF art. 145, III, CTM
04.1.7.1.1.51.1.1.00	COTA-PARTE DO FUNDO DE PARTICIPACAO DOS MUNICIPIOS - COTA MENSAL - PRINCIPAL	-9.834.000,00	CF art. 159, I, B
04.1.7.1.1.52.0.1.00	COTA-PARTE DO IMPOSTO SOBRE A PROPRIEDADE TERRITORIAL RURAL - PRINCIPAL	-1.400.000,00	CF art. 158, II
04.1.7.2.1.50.0.1.00	COTA-PARTE DO ICMS - PRINCIPAL	-44.800.000,00	CF art. 158, IV
04.1.7.2.1.51.0.1.00	COTA-PARTE DO IPVA - PRINCIPAL	-4.200.000,00	CF art. 158, III
	PREV. TRANSF. FINANCEIRAS RECEBIDAS		
	PREV. TRANSF. PATRONAIS RECEBIDAS		
	Total Geral	644.000.000,00	



ESTADO DE MATO GROSSO - PREFEITURA MUNICIPAL DE SORRISO
QUADRO DAS DOTACOES POR ORGAO DO GOVERNO E DA ADMINISTRACAO

EXERCÍCIO DE 2022
Orçamento Fiscal, da Seguridade Social e de Investimentos.

R\$ 1,00

CÓDIGO LOCAL	ESPECIFICAÇÃO	DESPESAS CORRENTES	DESPESAS DE CAPITAL	TOTAL
01	CAMARA MUNICIPAL			
01001	CAMARA MUNICIPAL	13.859.640,00	760.000,00	14.619.640,00
02	GABINETE DO PREFEITO			
02001	GABINETE DO PREFEITO	4.289.000,00	90.000,00	4.379.000,00
03	SEC. FAZENDA			
03001	GABINETE DO SECRETARIO	26.871.000,00	2.935.000,00	29.806.000,00
04	SEC. EDUCACAO E CULTURA			
04001	GABINETE DO SECRETARIO	23.146.900,00	420.000,00	23.566.900,00
04002	FUNDEB 70%	84.100.000,00		84.100.000,00
04003	FUNDEB 30%	26.947.600,00	6.252.400,00	33.200.000,00
04005	FUNDO MUNICIPAL DE EDUCACAO E CULTURA	33.308.100,00	18.773.000,00	52.081.100,00
04006	FUNDO MUNICIPAL DE CULTURA	2.626.500,00	1.898.000,00	4.524.500,00
05	SEC. OBRAS E SERVIÇOS PÚBLICOS			
05001	GABINETE DO SECRETARIO	40.078.000,00	17.151.680,00	57.229.680,00
06	SEC. AGRICULTURA E MEIO AMBIENTE			
06001	GABINETE DO SECRETARIO	12.358.200,00	4.502.400,00	16.860.600,00
06002	FUNDO DO MEIO AMBIENTE	2.053.600,00	360.000,00	2.413.600,00
07	SEC. SAÚDE E SANEAMENTO			
07001	GABINETE DO SECRETARIO	10.673.000,00	840.000,00	11.513.000,00
08	SEC. ASSISTÊNCIA SOCIAL			
08001	FUNDO MUNICIPAL DE ASSISTENCIA SOCIAL	9.605.110,00	3.677.800,00	13.282.910,00
08002	FUNDO MUN. DOS DIREITOS DA CRIANCA E DO ADOLESC.	3.336.900,00	34.300,00	3.371.200,00
08003	FUNDO DE PARTILHAMENTO DE INVESTIMENTO SOCIAL	3.000,00	36.500,00	39.500,00
08004	FUNDO MUNICIPAL DE DIREITO DOS IDOSOS	1.463.700,00	15.000,00	1.478.700,00
08005	GABINETE DO SECRETARIO	5.051.400,00	1.870.000,00	6.921.400,00
09	SEC. DESENVOLVIMENTO ECONÔMICO			
09001	GABINETE DO SECRETARIO	8.825.000,00	2.800.000,00	11.625.000,00
10	SEC. ADMINISTRAÇÃO			
10001	GABINETE DO SECRETARIO	12.770.000,00	6.185.000,00	18.955.000,00
10002	UNIDADE DO GANHA TEMPO	3.050.000,00	100.000,00	3.150.000,00
11	SEC. DE GOVERNO			
11001	GABINETE DO SECRETARIO	3.263.000,00	80.000,00	3.343.000,00
12	SEC. TRANSPORTES			
12001	GABINETE DO SECRETARIO	16.213.043,98	8.168.000,00	24.381.043,98
13	SEC. ESPORTE E LAZER			
13001	GABINETE DO SECRETARIO	7.840.000,00	3.865.000,00	11.705.000,00
13002	FUNDO MUNICIPAL DO ESPORTE	2.430.000,00	3.000.000,00	5.430.000,00
14	SEC. DE CIDADE			
14001	GABINETE DO SECRETARIO	4.825.000,00	2.080.000,00	6.905.000,00
15	FUNDO MUNICIPAL DE SAUDE			

440000
09



ESTADO DE MATO GROSSO - PREFEITURA MUNICIPAL DE SORRISO
QUADRO DAS DOTACOES POR ORGAO DO GOVERNO E DA ADMINISTRACAO
EXERCÍCIO DE 2022
Orçamento Fiscal, da Seguridade Social e de Investimentos.

R\$ 1,00

CÓDIGO LOCAL	ESPECIFICAÇÃO	DESPESAS CORRENTES	DESPESAS DE CAPITAL	TOTAL
15001	FUNDO MUNICIPAL DE SAUDE	130.156.866,02	17.233.000,00	147.389.866,02
16	PREVISO			
16001	FUNDO DE PREVIDENCIA DOS SERVIDORES DE SORRISO	15.000.000,00	700.000,00	15.700.000,00
17	PROCURADORIA GERAL			
17001	GABINETE DO PROCURADOR	1.815.000,00	30.000,00	1.845.000,00
18	CONTROLADORIA GERAL			
18001	CONTROLADORIA GERAL	900.000,00	10.000,00	910.000,00
20	SEC. SEGURANÇA PÚBLICA, TRANSITO E DEFESA CIVIL			
20001	GABINETE DO SECRETARIO	14.443.000,00	2.682.000,00	17.125.000,00
21	AGER SORRISO			
21001	AGENCIA REGULADORA DE SERVICOS PUBLICOS DELEGADOS	880.000,00	20.000,00	900.000,00
99	RESERVA DE CONTINGENCIA			
99099	RESERVA DE CONTINGENCIA			
	TOTAL	522.182.560,00	106.569.080,00	628.751.640,00
			RESERVA DE CONTINGÊNCIA	15.248.360,00
			RESERVA DO RPPS	
			PREV. TRANSF. FINANCEIRAS CONCEDIDAS	
			PREV. TRANSF. PATRONAIS CONCEDIDAS	
			TOTAL GERAL	644.000.000,00

000048



ESTADO DE MATO GROSSO - PREFEITURA MUNICIPAL DE SORRISO
ANEXO 6 da Lei nº 4.320, de 17 de março de 1964
DEMONSTRAÇÃO DA DESPESA POR PROGRAMA DE TRABALHO
DESPESAS POR ÓRGÃO
Exercício de 2022
Orçamento Fiscal, da Seguridade Social e de Investimentos

Adendo V à Portaria SOF/SEPLAN/PR nº 08, de 04 de Fevereiro de 1985

R\$ 1,00

Órgão: 01 - CAMARA MUNICIPAL

CÓDIGO	DESCRIÇÃO	PROJETOS	ATIVIDADES	ESPECIAIS	TOTAL
01	LEGISLATIVA	850.000,00	13.769.640,00	0,00	14.619.640,00
01031	ACAO LEGISLATIVA	0,00	3.641.000,00	0,00	3.641.000,00
010310001	GESTAO DAS ACOES DO LEGISLATIVO	0,00	3.641.000,00	0,00	3.641.000,00
0103100012005	EVENTOS E CONGRATULACOES PROMOV. PELA CAMARA MUN.	0,00	150.000,00	0,00	150.000,00
0103100012006	MANUTENCAO DE ATIVIDADES POLITICO-PARLAMENTARES	0,00	3.491.000,00	0,00	3.491.000,00
01122	ADMINISTRACAO GERAL	850.000,00	8.366.640,00	0,00	9.216.640,00
011220001	GESTAO DAS ACOES DO LEGISLATIVO	850.000,00	8.366.640,00	0,00	9.216.640,00
0112200011001	AMPLIACAO E REESTR. DO PREDIO DA CAMARA MUNICIPAL	500.000,00	0,00	0,00	500.000,00
0112200011002	REFORMA ADMINISTRATIVA E CONCURSO PUBLICO-CAMARA	50.000,00	0,00	0,00	50.000,00
0112200011003	MODERNIZ. EQUIPAMENTOS/MATERIAL PERM. - CAMARA	300.000,00	0,00	0,00	300.000,00
0112200012001	MANUT. ADMINISTRATIVA E ENCARGOS DA CAMARA MUNIC.	0,00	8.366.640,00	0,00	8.366.640,00
01124	CONTROLE INTERNO	0,00	272.000,00	0,00	272.000,00
011240001	GESTAO DAS ACOES DO LEGISLATIVO	0,00	272.000,00	0,00	272.000,00
0112400012002	MANUTENCAO DA CONTROLADORIA INTERNA DA CAMARA	0,00	272.000,00	0,00	272.000,00
01131	COMUNICACAO SOCIAL	0,00	800.000,00	0,00	800.000,00
011310001	GESTAO DAS ACOES DO LEGISLATIVO	0,00	800.000,00	0,00	800.000,00
0113100012003	PUBLIC./PROM. E DIVULGACAO INSTITUCIONAL-CAMARA	0,00	800.000,00	0,00	800.000,00
01331	PROTECAO E BENEFICIOS AO TRABALHADOR	0,00	690.000,00	0,00	690.000,00
013310001	GESTAO DAS ACOES DO LEGISLATIVO	0,00	690.000,00	0,00	690.000,00
0133100012004	BENEFICIOS/AUXILIOS AOS SERVIDORES DA CAMARA MUN.	0,00	690.000,00	0,00	690.000,00
99	RESERVA DE CONTINGENCIA OU RESERVA LEGAL DO RPPS	0,00	0,00	298.360,00	298.360,00
99999	RESERVA DE CONTINGENCIA	0,00	0,00	298.360,00	298.360,00
999999999	RESERVA DE CONTINGENCIA	0,00	0,00	298.360,00	298.360,00
9999999999991	RESERVA DE CONTINGÊNCIA DO PODER LEGISLATIVO	0,00	0,00	298.360,00	298.360,00
TOTAL		850.000,00	13.769.640,00	298.360,00	14.918.000,00

000049



ESTADO DE MATO GROSSO - PREFEITURA MUNICIPAL DE SORRISO
ANEXO 6 da Lei nº 4.320, de 17 de março de 1964
DEMONSTRAÇÃO DA DESPESA POR PROGRAMA DE TRABALHO
DESPESAS POR ÓRGÃO
Exercício de 2022
Orçamento Fiscal, da Seguridade Social e de Investimentos

Adendo V à Portaria SOF/SEPLAN/PR nº 08, de 04 de Fevereiro de 1985

R\$ 1,00

Órgão: 02 - GABINETE DO PREFEITO

CÓDIGO	DESCRIÇÃO	PROJETOS	ATIVIDADES	ESPECIAIS	TOTAL
04	ADMINISTRACAO	0,00	3.953.000,00	0,00	3.953.000,00
04122	ADMINISTRACAO GERAL	0,00	3.953.000,00	0,00	3.953.000,00
041220002	GESTAO ADMINISTRATIVA, ORCAMENTARIA E FINANCEIRA	0,00	3.953.000,00	0,00	3.953.000,00
0412200022007	MANUTENCAO DE ATIVIDADES DO GABINETE DO PREFEITO	0,00	2.200.000,00	0,00	2.200.000,00
0412200022008	MANUT. DE ATIVIDADES DA JSM, UMS, MIN. DO TRABALHO	0,00	3.000,00	0,00	3.000,00
0412200022009	MANUTENCAO DE DESPESAS PUBLICITARIAS	0,00	1.750.000,00	0,00	1.750.000,00
14	DIREITOS DE CIDADANIA	0,00	426.000,00	0,00	426.000,00
14422	DIREITOS INDIVIDUAIS, COLETIVOS E DIFUSOS	0,00	426.000,00	0,00	426.000,00
144220008	PROCON - DIREITO DE TODOS	0,00	426.000,00	0,00	426.000,00
1442200082010	MANUTENCAO DE ATIVIDADES DO PROCON	0,00	426.000,00	0,00	426.000,00
TOTAL		0,00	4.379.000,00	0,00	4.379.000,00

000050



ESTADO DE MATO GROSSO - PREFEITURA MUNICIPAL DE SORRISO
ANEXO 6 da Lei nº 4.320, de 17 de março de 1964
DEMONSTRAÇÃO DA DESPESA POR PROGRAMA DE TRABALHO
DESPESAS POR ÓRGÃO
Exercício de 2022
Orçamento Fiscal, da Seguridade Social e de Investimentos

Adendo V à Portaria SOF/SEPLAN/PR nº 08, de 04 de Fevereiro de 1985

R\$ 1,00

Órgão: 03 - SEC. FAZENDA

CÓDIGO	DESCRIÇÃO	PROJETOS	ATIVIDADES	ESPECIAIS	TOTAL
04	ADMINISTRACAO	130.000,00	13.415.000,00	0,00	13.545.000,00
04123	ADMINISTRACAO FINANCEIRA	80.000,00	13.415.000,00	0,00	13.495.000,00
041230002	GESTAO ADMINISTRATIVA, ORCAMENTARIA E FINANCEIRA	80.000,00	13.350.000,00	0,00	13.430.000,00
0412300021004	AQUIS. VEICULOS/EQUIP./MAT. PERMAN. - SEC. FAZENDA	80.000,00	0,00	0,00	80.000,00
0412300022012	MANUTENCAO DE ATIVIDADES DA SECRETARIA DE FAZENDA	0,00	13.350.000,00	0,00	13.350.000,00
041230005	MODERNIZACAO TRIBUTARIA	0,00	65.000,00	0,00	65.000,00
0412300052011	PROMOVER ACOES P/ AUMENT. A EFETIV. DE ARRECADACAO	0,00	65.000,00	0,00	65.000,00
04126	TECNOLOGIA DA INFORMACAO	50.000,00	0,00	0,00	50.000,00
041260005	MODERNIZACAO TRIBUTARIA	50.000,00	0,00	0,00	50.000,00
0412600051005	MODERN. E MANUT. DE SOLUCOES E PROC.DE TECNOLOGIA	50.000,00	0,00	0,00	50.000,00
06	SEGURANCA PUBLICA	720.000,00	341.000,00	0,00	1.061.000,00
06182	DEFESA CIVIL	720.000,00	341.000,00	0,00	1.061.000,00
061820032	CORPO DE BOMBEIROS OPERACIONALIZADO	720.000,00	341.000,00	0,00	1.061.000,00
0618200321006	CONSTRUCAO DO CORPO DE BOMBEIROS	720.000,00	0,00	0,00	720.000,00
0618200322016	MANUTENCAO DO CORPO DE BOMBEIROS-FUNREBOM	0,00	341.000,00	0,00	341.000,00
28	ENCARGOS ESPECIAIS	0,00	15.200.000,00	0,00	15.200.000,00
28843	SERVICO DA DIVIDA INTERNA	0,00	4.400.000,00	0,00	4.400.000,00
288430006	OPERACOES ESPECIAIS	0,00	4.400.000,00	0,00	4.400.000,00
2884300062014	MANUTENCAO DE ENCARGOS COM A DIVIDA PUBLICA	0,00	4.400.000,00	0,00	4.400.000,00
28846	OUTROS ENCARGOS ESPECIAIS	0,00	10.800.000,00	0,00	10.800.000,00
288460002	GESTAO ADMINISTRATIVA, ORCAMENTARIA E FINANCEIRA	0,00	5.700.000,00	0,00	5.700.000,00
2884600022015	MANUTENCAO DE ENCARGOS ESPECIAIS - PASEP	0,00	5.700.000,00	0,00	5.700.000,00
288460006	OPERACOES ESPECIAIS	0,00	5.100.000,00	0,00	5.100.000,00
2884600062013	MANUT. DE SENTENCAS JUDICIAIS JULGADAS/PRECATORIOS	0,00	800.000,00	0,00	800.000,00
2884600062017	MANUT. DO APORTE P/ COBERTURA DE DEFICIT ATUARIAL	0,00	4.300.000,00	0,00	4.300.000,00
TOTAL		850.000,00	28.956.000,00	0,00	29.806.000,00



ESTADO DE MATO GROSSO - PREFEITURA MUNICIPAL DE SORRISO
ANEXO 6 da Lei nº 4.320, de 17 de março de 1964
DEMONSTRAÇÃO DA DESPESA POR PROGRAMA DE TRABALHO
DESPESAS POR ÓRGÃO
Exercício de 2022
Orçamento Fiscal, da Seguridade Social e de Investimentos

Adendo V à Portaria SOF/SEPLAN/PR nº 08, de 04 de Fevereiro de 1985

R\$ 1,00

Órgão: 04 - SEC. EDUCAÇÃO E CULTURA

CÓDIGO	DESCRIÇÃO	PROJETOS	ATIVIDADES	ESPECIAIS	TOTAL
12	EDUCACAO	25.603.000,00	167.345.000,00	0,00	192.948.000,00
12122	ADMINISTRACAO GERAL	1.090.000,00	23.020.900,00	0,00	24.110.900,00
121220002	GESTAO ADMINISTRATIVA, ORCAMENTARIA E FINANCEIRA	0,00	22.756.900,00	0,00	22.756.900,00
1212200022019	MANUTENCAO DE ATIVIDADES DA SECRETARIA DE EDUCACAO	0,00	22.756.900,00	0,00	22.756.900,00
121220015	ACOES DE SAUDE PARA O ENFRENTAMENTO DO CORONAVIRUS	0,00	124.000,00	0,00	124.000,00
1212200152035	COVID19 - ACOES DE ENFRENTAM. - EDUCACAO	0,00	124.000,00	0,00	124.000,00
121220016	EDUCANDO PARA TRANSFORMACAO E CIDADANIA	1.090.000,00	140.000,00	0,00	1.230.000,00
1212200161016	CONSTR./REFORM./AMPL. DE ESPACOS PUBL. DA EDUCACAO	1.090.000,00	0,00	0,00	1.090.000,00
1212200162039	MANUTENCAO DO SISTEMA MUNICIPAL DE EDUCACAO	0,00	140.000,00	0,00	140.000,00
12306	ALIMENTACAO E NUTRICAO	100.000,00	9.955.000,00	0,00	10.055.000,00
123060017	GESTAO DA ALIMENTACAO ESCOLAR	100.000,00	9.955.000,00	0,00	10.055.000,00
1230600171013	AQUIS. VEICULOS/EQUIP./MAT. PERMAN. - ALIM.ESCOLAR	100.000,00	0,00	0,00	100.000,00
1230600172021	MANUTENCAO DA ALIMENTACAO ESCOLAR ENSINO INFANTIL	0,00	3.850.000,00	0,00	3.850.000,00
1230600172022	MANUTENCAO DA ALIMENTACAO ESCOLAR ENSINO FUNDAM.	0,00	5.910.000,00	0,00	5.910.000,00
1230600172023	MANUTENCAO DA ALIMENTACAO ESCOLAR EJA	0,00	30.000,00	0,00	30.000,00
1230600172024	MANUTENCAO DA ALIMENTACAO ESCOLAR APAE	0,00	165.000,00	0,00	165.000,00
12361	ENSINO FUNDAMENTAL	9.935.000,00	87.395.100,00	0,00	97.330.100,00
123610016	EDUCANDO PARA TRANSFORMACAO E CIDADANIA	9.650.000,00	87.395.100,00	0,00	97.045.100,00
1236100161007	CONSTR./REFORM./AMPL. DE QUADRAS/GINASIOS - EDUC.	3.100.000,00	0,00	0,00	3.100.000,00
1236100161010	CONSTR./REFORM./AMPL. DE ESCOLAS - ENS.FUNDAMENTAL	3.000.000,00	0,00	0,00	3.000.000,00
1236100161011	AQUIS. EQUIPAMENTOS/MAT. PERMAN. - ENS. FUNDAM.	1.050.000,00	0,00	0,00	1.050.000,00
1236100161094	CONSTR./REFORM./AMPL. ESCOLAS-ENS.FUND. FUNDEB 30%	1.500.000,00	0,00	0,00	1.500.000,00
1236100161095	AQUIS. EQUIP./MAT. PERMAN.-ENS. FUNDAM.-FUNDEB 30%	1.000.000,00	0,00	0,00	1.000.000,00
1236100162026	MANUTENCAO DE ATIV. DO FUNDEB 70% - ENSINO FUNDAM.	0,00	61.500.000,00	0,00	61.500.000,00
1236100162031	MANUTENCAO DE ATIV. DO FUNDEB 30% - ENSINO FUNDAM.	0,00	21.508.000,00	0,00	21.508.000,00
1236100162033	MANUTENCAO DE ATIVIDADES DO ENSINO FUNDAMENTAL	0,00	4.312.100,00	0,00	4.312.100,00
1236100162123	IMPLEMENTACAO DA DISCIPLINA DE EDUCACAO FINANCEIRA	0,00	75.000,00	0,00	75.000,00
123610038	EMENDAS IMPOSITIVAS	285.000,00	0,00	0,00	285.000,00
1236100381100	E.I. AQUIS DE EQUIP. E MAT PERMAN P/ ESC. E. FUNDA	100.000,00	0,00	0,00	100.000,00
1236100381106	E.I. REPASSE A E.M. CARAVAGIO P/ EQUIPAM. E MATERI	70.000,00	0,00	0,00	70.000,00
1236100381119	E.I. REPASSE A A.P.M.S	115.000,00	0,00	0,00	115.000,00
12362	ENSINO MEDIO	3.049.000,00	0,00	0,00	3.049.000,00
123620016	EDUCANDO PARA TRANSFORMACAO E CIDADANIA	3.049.000,00	0,00	0,00	3.049.000,00
1236200161015	CONSTR./REFORM./AMPL. ESCOLAS/QUADRAS PARC. ESTADO	3.049.000,00	0,00	0,00	3.049.000,00
12364	ENSINO SUPERIOR	0,00	560.000,00	0,00	560.000,00

000052



ESTADO DE MATO GROSSO - PREFEITURA MUNICIPAL DE SORRISO
ANEXO 6 da Lei nº 4.320, de 17 de março de 1964
DEMONSTRAÇÃO DA DESPESA POR PROGRAMA DE TRABALHO
DESPESAS POR ÓRGÃO
Exercício de 2022
Orçamento Fiscal, da Seguridade Social e de Investimentos

Adendo V à Portaria SOF/SEPLAN/PR nº 08, de 04 de Fevereiro de 1985

R\$ 1,00

123640019	EDUCACAO DIREITO DE TODOS	0,00	560.000,00	0,00	560.000,00
1236400192028	MANUTENCAO DE ATIV. DE ENSINO SUPERIOR UNEMAT/ UAB	0,00	560.000,00	0,00	560.000,00
12365	EDUCACAO INFANTIL	8.608.000,00	34.144.000,00	0,00	42.752.000,00
123650016	EDUCANDO PARA TRANSFORMACAO E CIDADANIA	8.608.000,00	34.144.000,00	0,00	42.752.000,00
1236500161008	CONSTR./REFORM./AMPL. DE CEMEIS/PLAYGROUNDS -EDUC.	4.403.000,00	0,00	0,00	4.403.000,00
1236500161009	AQUIS. EQUIPAMENTOS/MAT. PERMAN. - ENS. INFANTIL	205.000,00	0,00	0,00	205.000,00
1236500161092	CONSTR./REFORM./AMPL. DE CEMEIS/PLAYGR.-FUNDEB 30%	3.000.000,00	0,00	0,00	3.000.000,00
1236500161093	AQUIS. EQUIP./MAT. PERMAN.-ENS.INFANTIL-FUNDEB 30%	1.000.000,00	0,00	0,00	1.000.000,00
1236500162027	MANUTENCAO DE ATIV.DO FUNDEB 70% - ENSINO INFANTIL	0,00	22.600.000,00	0,00	22.600.000,00
1236500162032	MANUTENCAO DE ATIV.DO FUNDEB 30% - ENSINO INFANTIL	0,00	6.317.000,00	0,00	6.317.000,00
1236500162034	MANUTENCAO DE ATIVIDADES DO ENSINO INFANTIL	0,00	5.227.000,00	0,00	5.227.000,00
12367	EDUCACAO ESPECIAL	2.121.000,00	870.000,00	0,00	2.991.000,00
123670016	EDUCANDO PARA TRANSFORMACAO E CIDADANIA	0,00	200.000,00	0,00	200.000,00
1236700162037	MANUTENCAO DE ATIVIDADES DA EDUCACAO ESPECIAL	0,00	200.000,00	0,00	200.000,00
123670019	EDUCACAO DIREITO DE TODOS	1.865.000,00	670.000,00	0,00	2.535.000,00
1236700191068	SUBVENCOES PARA EDUCACAO ESPECIAL - APAE	1.865.000,00	0,00	0,00	1.865.000,00
1236700192018	PROG.EDUC. INCLUSIVA DIREITO A DIVER.-CAPACITACOES	0,00	170.000,00	0,00	170.000,00
1236700192036	MANUT. DE APOIO A DIVERSIDADES INTELECTUAIS	0,00	500.000,00	0,00	500.000,00
123670038	EMENDAS IMPOSITIVAS	256.000,00	0,00	0,00	256.000,00
1236700381099	E.I. REPASSE A APAE	256.000,00	0,00	0,00	256.000,00
12368	EDUCACAO BASICA	700.000,00	11.400.000,00	0,00	12.100.000,00
123680016	EDUCANDO PARA TRANSFORMACAO E CIDADANIA	0,00	200.000,00	0,00	200.000,00
1236800162038	MANUT. CENTRO DE FORM. PROFISSIONAIS DA EDUCACAO	0,00	200.000,00	0,00	200.000,00
123680018	GESTAO DO TRANSPORTE ESCOLAR	700.000,00	11.200.000,00	0,00	11.900.000,00
1236800181018	AQUISICAO DE VEICULOS PARA O TRANSPORTE ESCOLAR	400.000,00	0,00	0,00	400.000,00
1236800181096	AQUIS. DE VEICULOS P/O TRANSP. ESCOLAR-FUNDEB 30%	300.000,00	0,00	0,00	300.000,00
1236800182025	MANUTENCAO DE ATIVIDADES DO TRANSPORTE ESCOLAR	0,00	11.200.000,00	0,00	11.200.000,00
13	CULTURA	1.835.000,00	2.689.500,00	0,00	4.524.500,00
13392	DIFUSAO CULTURAL	1.835.000,00	2.689.500,00	0,00	4.524.500,00
133920020	VALORIZACAO E PROMOCAO DA CULTURA	1.835.000,00	2.689.500,00	0,00	4.524.500,00
1339200201012	CONSTRUCAO E ESTRUTURACAO DA CASA DO PIONEIRO	400.000,00	0,00	0,00	400.000,00
1339200201014	MODERNIZACAO E ESTRUTURACAO DA BIBLIOTECA	500.000,00	0,00	0,00	500.000,00
1339200201017	CONSTR./REFORM./AMPL. DE ESPACOS PUBL. DA CULTURA	935.000,00	0,00	0,00	935.000,00
1339200202029	MANUTENCAO DE ATIV. DO DEPARTAMENTO DE CULTURA	0,00	1.990.000,00	0,00	1.990.000,00
1339200202030	MANUTENCAO DE ATIV. DO FUNDO MUNICIPAL DE CULTURA	0,00	699.500,00	0,00	699.500,00
TOTAL		27.438.000,00	170.034.500,00	0,00	197.472.500,00

000053



ESTADO DE MATO GROSSO - PREFEITURA MUNICIPAL DE SORRISO
ANEXO 6 da Lei nº 4.320, de 17 de março de 1964
DEMONSTRAÇÃO DA DESPESA POR PROGRAMA DE TRABALHO
DESPESAS POR ÓRGÃO
Exercício de 2022
Orçamento Fiscal, da Seguridade Social e de Investimentos

Adendo V à Portaria SOF/SEPLAN/PR nº 08, de 04 de Fevereiro de 1985

RS 1,00

Órgão: 05 - SEC. OBRAS E SERVIÇOS PÚBLICOS

CÓDIGO	DESCRIÇÃO	PROJETOS	ATIVIDADES	ESPECIAIS	TOTAL
04	ADMINISTRACAO	1.570.000,00	22.869.680,00	0,00	24.439.680,00
04122	ADMINISTRACAO GERAL	1.570.000,00	22.869.680,00	0,00	24.439.680,00
041220002	GESTAO ADMINISTRATIVA, ORCAMENTARIA E FINANCEIRA	0,00	22.869.680,00	0,00	22.869.680,00
0412200022042	MANUTENCAO DE ATIV.SECR. OBRAS E SERVICOS PUBLICOS	0,00	22.869.680,00	0,00	22.869.680,00
041220029	DESENVOLVIMENTO DA INFRAESTRUTURA URBANA	1.570.000,00	0,00	0,00	1.570.000,00
0412200291021	AQUIS. VEICULOS/MAQUINAS/EQUIP./MAT. PERM. SEMOSP	1.570.000,00	0,00	0,00	1.570.000,00
15	URBANISMO	12.640.000,00	14.350.000,00	0,00	26.990.000,00
15451	INFRA-ESTRUTURA URBANA	11.590.000,00	0,00	0,00	11.590.000,00
154510029	DESENVOLVIMENTO DA INFRAESTRUTURA URBANA	11.520.000,00	0,00	0,00	11.520.000,00
1545100291019	CONSTRUCAO E SINALIZACAO DE CICLOVIAS	1.000.000,00	0,00	0,00	1.000.000,00
1545100291020	DRENAGEM, RECAPEAMENTO E PAVIMENTACAO ASFALTICA	8.720.000,00	0,00	0,00	8.720.000,00
1545100291022	CONSTR./REFORM./AMPL./RESTRUT. DE PRACAS PUBLICAS	1.550.000,00	0,00	0,00	1.550.000,00
1545100291024	CONSTR./REFORMA/AMPLIACAO DE PREDIOS PUBLICOS	250.000,00	0,00	0,00	250.000,00
154510038	EMENDAS IMPOSITIVAS	70.000,00	0,00	0,00	70.000,00
1545100381114	E.I. AQUIS. DE MAQUI. P/ FAB DE BLOCOS DE CONCRETO	70.000,00	0,00	0,00	70.000,00
15452	SERVICOS URBANOS	1.000.000,00	10.350.000,00	0,00	11.350.000,00
154520029	DESENVOLVIMENTO DA INFRAESTRUTURA URBANA	1.000.000,00	10.350.000,00	0,00	11.350.000,00
1545200291023	IMPLANTACAO E ESTRUTURACAO DO PROGRAMA ECO SORRISO	1.000.000,00	0,00	0,00	1.000.000,00
1545200292040	MANUTENCAO DE ATIV. DA COLETA E DESTINACAO DO LIXO	0,00	10.350.000,00	0,00	10.350.000,00
15453	TRANSPORTES COLETIVOS URBANOS	50.000,00	4.000.000,00	0,00	4.050.000,00
154530029	DESENVOLVIMENTO DA INFRAESTRUTURA URBANA	50.000,00	4.000.000,00	0,00	4.050.000,00
1545300291071	AMPLIACAO E ESTRUTURACAO DO TRANSP. COLETIVO MUN.	50.000,00	0,00	0,00	50.000,00
1545300292043	MANUTENCAO DE ATIV. DO TRANSPORTE COLETIVO MUN.	0,00	4.000.000,00	0,00	4.000.000,00
25	ENERGIA	2.000.000,00	3.800.000,00	0,00	5.800.000,00
25752	ENERGIA ELETRICA	2.000.000,00	3.800.000,00	0,00	5.800.000,00
257520029	DESENVOLVIMENTO DA INFRAESTRUTURA URBANA	2.000.000,00	3.800.000,00	0,00	5.800.000,00
2575200291025	CONSTRUCAO E ESTRUTURACAO DE USINA FOTOVOLTAICA	2.000.000,00	0,00	0,00	2.000.000,00
2575200292041	MANUTENCAO E EXPANSAO DA REDE ILUMINACAO PUBLICA	0,00	3.800.000,00	0,00	3.800.000,00
TOTAL		16.210.000,00	41.019.680,00	0,00	57.229.680,00

00005



ESTADO DE MATO GROSSO - PREFEITURA MUNICIPAL DE SORRISO
ANEXO 6 da Lei nº 4.320, de 17 de março de 1964
DEMONSTRAÇÃO DA DESPESA POR PROGRAMA DE TRABALHO
DESPESAS POR ÓRGÃO
Exercício de 2022
Orçamento Fiscal, da Seguridade Social e de Investimentos

Adendo V à Portaria SOF/SEPLAN/PR nº 08, de 04 de Fevereiro de 1985

RS 1,00

Órgão: 06 - SEC. AGRICULTURA E MEIO AMBIENTE

CÓDIGO	DESCRIÇÃO	PROJETOS	ATIVIDADES	ESPECIAIS	TOTAL
04	ADMINISTRACAO	0,00	6.539.600,00	0,00	6.539.600,00
04122	ADMINISTRACAO GERAL	0,00	6.539.600,00	0,00	6.539.600,00
041220002	GESTAO ADMINISTRATIVA, ORCAMENTARIA E FINANCEIRA	0,00	6.539.600,00	0,00	6.539.600,00
0412200022044	MANUTENCAO DE ATIV. SECR. AGRICULTURA E MEIO AMB	0,00	6.539.600,00	0,00	6.539.600,00
18	GESTAO AMBIENTAL	300.000,00	2.840.600,00	0,00	3.140.600,00
18541	PRESERVACAO E CONSERVACAO AMBIENTAL	300.000,00	2.840.600,00	0,00	3.140.600,00
185410033	FOMENTO A AGRICULTURA FAMILIAR	0,00	50.000,00	0,00	50.000,00
1854100332051	MANUTENCAO DE ATIVIDADES DO PROJETO REPOFLORA	0,00	50.000,00	0,00	50.000,00
185410034	MEIO AMBIENTE SUSTENTAVEL	200.000,00	2.790.600,00	0,00	2.990.600,00
1854100341028	AQUIS. VEICULOS/EQUIP./MAT.PERMAN. - MEIO AMBIENTE	200.000,00	0,00	0,00	200.000,00
1854100342045	MANUT. DO HORTO FLORESTAL/LAGOS/PRACAS/CANT. PUBL.	0,00	627.000,00	0,00	627.000,00
1854100342046	MANUTENCAO DE ATIVIDADES DO FUNDO DO MEIO AMBIENTE	0,00	2.163.600,00	0,00	2.163.600,00
185410038	EMENDAS IMPOSITIVAS	100.000,00	0,00	0,00	100.000,00
1854100381118	E.I. AQ. DE INSUM P/ IMPL. DE HORTAS COMUN NOS BAI	100.000,00	0,00	0,00	100.000,00
20	AGRICULTURA	3.630.000,00	5.264.000,00	0,00	8.894.000,00
20601	PROMOCAO DA PRODUCAO ANIMAL	550.000,00	0,00	0,00	550.000,00
206010033	FOMENTO A AGRICULTURA FAMILIAR	550.000,00	0,00	0,00	550.000,00
2060100331027	CONSTR./REF./AMPL. BARRACOES PARA FEIRAS PEQ.PROD.	550.000,00	0,00	0,00	550.000,00
20602	PROMOCAO DA PRODUCAO ANIMAL	430.000,00	1.274.000,00	0,00	1.704.000,00
206020033	FOMENTO A AGRICULTURA FAMILIAR	430.000,00	1.274.000,00	0,00	1.704.000,00
2060200331087	CONSTR./REF./AMPL. DE FABRICA DE RACAO	430.000,00	0,00	0,00	430.000,00
2060200332049	MANUTENCAO DE ATIVIDADES DO ABATEDOURO MUNICIPAL	0,00	1.274.000,00	0,00	1.274.000,00
20604	DEFESA SANITARIA ANIMAL	400.000,00	408.500,00	0,00	808.500,00
206040002	GESTAO ADMINISTRATIVA, ORCAMENTARIA E FINANCEIRA	400.000,00	408.500,00	0,00	808.500,00
2060400021029	CONSTR./REFORM./AMPL. DO ABRIGO DE ANIMAIS	400.000,00	0,00	0,00	400.000,00
2060400022047	MANUTENCAO DE ATIVIDADES DO ABRIGO DE ANIMAIS	0,00	408.500,00	0,00	408.500,00
20606	EXTENSAO RURAL	2.250.000,00	3.581.500,00	0,00	5.831.500,00
206060002	GESTAO ADMINISTRATIVA, ORCAMENTARIA E FINANCEIRA	700.000,00	0,00	0,00	700.000,00
2060600021026	AQUIS. VEICULOS/EQUIP./MAT. PERMAN. - AGRICULTURA	700.000,00	0,00	0,00	700.000,00
206060033	FOMENTO A AGRICULTURA FAMILIAR	1.550.000,00	3.581.500,00	0,00	5.131.500,00
2060600331030	IMPLEMENTACAO DO FUNDO DE AVAL DA AGRIC. FAMILIAR	1.000.000,00	0,00	0,00	1.000.000,00
2060600331086	EXECUCAO DE PROJETOS DE GEORREFERENCIAMENTO	250.000,00	0,00	0,00	250.000,00
2060600331090	EXEC. PROJ. DE GEORREFERENCIAMENTO JONAS PINHEIRO)	300.000,00	0,00	0,00	300.000,00
2060600332050	MANUTENCAO DOS PROGRAMAS DA AGRICULTURA FAMILIAR	0,00	3.581.500,00	0,00	3.581.500,00
23	COMERCIO E SERVICOS	700.000,00	0,00	0,00	700.000,00

000055



ESTADO DE MATO GROSSO - PREFEITURA MUNICIPAL DE SORRISO
ANEXO 6 da Lei nº 4.320, de 17 de março de 1964
DEMONSTRAÇÃO DA DESPESA POR PROGRAMA DE TRABALHO
DESPESAS POR ÓRGÃO
Exercício de 2022
Orçamento Fiscal, da Seguridade Social e de Investimentos

Adendo V à Portaria SOF/SEPLAN/PR nº 08, de 04 de Fevereiro de 1985

R\$ 1,00

23691	PROMOCAO COMERCIAL	700.000,00	0,00	0,00	700.000,00
236910002	GESTAO ADMINISTRATIVA, ORCAMENTARIA E FINANCEIRA	700.000,00	0,00	0,00	700.000,00
2369100021031	ESTRUTURACAO DO PARQUE TECNOLOGICO	700.000,00	0,00	0,00	700.000,00
TOTAL		4.630.000,00	14.644.200,00	0,00	19.274.200,00

000056



ESTADO DE MATO GROSSO - PREFEITURA MUNICIPAL DE SORRISO
ANEXO 6 da Lei nº 4.320, de 17 de março de 1964
DEMONSTRAÇÃO DA DESPESA POR PROGRAMA DE TRABALHO
DESPESAS POR ÓRGÃO
Exercício de 2022
Orçamento Fiscal, da Seguridade Social e de Investimentos

Adendo V à Portaria SOF/SEPLAN/PR nº 08, de 04 de Fevereiro de 1985

RS 1,00

Órgão: 07 - SEC. SAÚDE E SANEAMENTO

CÓDIGO	DESCRIÇÃO	PROJETOS	ATIVIDADES	ESPECIAIS	TOTAL
10	SAUDE	800.000,00	10.713.000,00	0,00	11.513.000,00
10122	ADMINISTRACAO GERAL	800.000,00	10.713.000,00	0,00	11.513.000,00
101220010	GESTAO DO SUS	800.000,00	10.713.000,00	0,00	11.513.000,00
1012200101032	CONSTR./REFORM./AMPL. DE UNID. ADM. DA SAUDE	799.000,00	0,00	0,00	799.000,00
1012200101091	IMPLE. E FORT. DAS INFRA. DE GESTAO DO TRAB. E DA	1.000,00	0,00	0,00	1.000,00
1012200102052	MANUTENCAO DE ATIVIDADES DA SECRETARIA DE SAUDE	0,00	10.713.000,00	0,00	10.713.000,00
TOTAL		800.000,00	10.713.000,00	0,00	11.513.000,00

000057



ESTADO DE MATO GROSSO - PREFEITURA MUNICIPAL DE SORRISO
ANEXO 6 da Lei nº 4.320, de 17 de março de 1964
DEMONSTRAÇÃO DA DESPESA POR PROGRAMA DE TRABALHO
DESPESAS POR ÓRGÃO
Exercício de 2022
Orçamento Fiscal, da Seguridade Social e de Investimentos

Adendo V à Portaria SOF/SEPLAN/PR nº 08, de 04 de Fevereiro de 1985

R\$ 1,00

Órgão: 08 - SEC. ASSISTÊNCIA SOCIAL

CÓDIGO	DESCRIÇÃO	PROJETOS	ATIVIDADES	ESPECIAIS	TOTAL
08	ASSISTENCIA SOCIAL	5.972.000,00	19.121.710,00	0,00	25.093.710,00
08241	ASSISTENCIA AO IDOSO	0,00	1.478.700,00	0,00	1.478.700,00
082410022	PROTECAO SOCIAL BASICA	0,00	1.119.500,00	0,00	1.119.500,00
0824100222059	MANUT. DO CENTRO DE CONVIVENCIA DA PESSOA IDOSA	0,00	1.119.500,00	0,00	1.119.500,00
082410023	PROTECAO SOCIAL ESPECIAL	0,00	359.200,00	0,00	359.200,00
0824100232070	IMPLANT. E MANUT. SERVICO DE LONGA PERM. P/ IDOSOS	0,00	359.200,00	0,00	359.200,00
08242	ASSISTENCIA AO PORTADOR DE DEFICIENCIA	0,00	4.500,00	0,00	4.500,00
082420022	PROTECAO SOCIAL BASICA	0,00	4.500,00	0,00	4.500,00
0824200222064	MANUTENCAO DE ATIVIDADES DO BPC NA ESCOLA	0,00	4.500,00	0,00	4.500,00
08243	ASSISTENCIA A CRIANCA E AO ADOLESCENTE	578.000,00	3.076.200,00	0,00	3.654.200,00
082430023	PROTECAO SOCIAL ESPECIAL	15.000,00	115.000,00	0,00	130.000,00
0824300231035	IMPLANT. E MANUT. DO PROJETO FAMILIA ACOLHEDORA	15.000,00	0,00	0,00	15.000,00
0824300232063	MANUTENCAO DE ATIVIDADES DO PETI	0,00	100.000,00	0,00	100.000,00
0824300232071	IMPLANT. E MANUTENCAO DO PROJETO GUARDA SUBSIDIADA	0,00	15.000,00	0,00	15.000,00
082430025	CRIANCAS DO FUTURO	0,00	2.961.200,00	0,00	2.961.200,00
0824300252056	MANUTENCAO DE ATIVIDADES DO CONSELHO TUTELAR	0,00	478.500,00	0,00	478.500,00
0824300252060	MANUT. BOMB. DO FUTURO/AABB COMUNID./LUZ DO AMANHA	0,00	318.100,00	0,00	318.100,00
0824300252061	MANUTENCAO FUNDO MUN. DA CRIANCA E DO ADOLESCENTE	0,00	1.921.700,00	0,00	1.921.700,00
0824300252068	MANUTENCAO DE ATIVIDADES DO PROGRAMA CRIANCA FELIZ	0,00	242.900,00	0,00	242.900,00
082430038	EMENDAS IMPOSITIVAS	563.000,00	0,00	0,00	563.000,00
0824300381098	E.I. REPASSE A ASSOCIACAO MAEZINHA DO CEU	100.000,00	0,00	0,00	100.000,00
0824300381105	E.I. REPASSE ASSOC. CENTRO SOCIAL S. FRANC DE ASSI	160.000,00	0,00	0,00	160.000,00
0824300381115	E.I. AQUIS. DE BRINQUEDOTECA P/ CONSELHO TUTELAR	20.000,00	0,00	0,00	20.000,00
0824300381120	E.I. REPASSE ASSOC. EVANGELICA DORCAS E LIONS CLUB	233.000,00	0,00	0,00	233.000,00
0824300381127	AQUISICAO DE VEICULO P/ CONSELHO TUTELAR	50.000,00	0,00	0,00	50.000,00
08244	ASSISTENCIA COMUNITARIA	5.394.000,00	14.562.310,00	0,00	19.956.310,00
082440002	GESTAO ADMINISTRATIVA, ORCAMENTARIA E FINANCEIRA	2.770.000,00	5.214.400,00	0,00	7.984.400,00
0824400021034	AQUIS. VEICULOS/EQUIP./MAT. PERMAN. - SEMAS	400.000,00	0,00	0,00	400.000,00
0824400021037	CONSTR./REFORM./AMPL. DE OUTRAS UNID. ASSIST. SOC.	900.000,00	0,00	0,00	900.000,00
0824400021088	CONSTR./REFORM./AMPL. DE CAPELAS MORTUARIAS	1.470.000,00	0,00	0,00	1.470.000,00
0824400022055	MANUT. DE ATIV.DA SECRETARIA DE ASSISTENCIA SOCIAL	0,00	5.051.400,00	0,00	5.051.400,00
0824400022069	IMPLANTACAO E MANUTENCAO DO BANCO DE ALIMENTOS	0,00	163.000,00	0,00	163.000,00
082440015	ACOES DE SAUDE PARA O ENFRENTAMENTO DO CORONAVIRUS	0,00	35.000,00	0,00	35.000,00
0824400152067	COVID19 - ACOES DE ENFRENTAM. - ASSISTENCIA SOCIAL	0,00	35.000,00	0,00	35.000,00
082440022	PROTECAO SOCIAL BASICA	1.500.000,00	4.340.500,00	0,00	5.840.500,00

000058



ESTADO DE MATO GROSSO - PREFEITURA MUNICIPAL DE SORRISO
ANEXO 6 da Lei nº 4.320, de 17 de março de 1964
DEMONSTRAÇÃO DA DESPESA POR PROGRAMA DE TRABALHO
DESPESAS POR ÓRGÃO
Exercício de 2022
Orçamento Fiscal, da Seguridade Social e de Investimentos

Adendo V à Portaria SOF/SEPLAN/PR nº 08, de 04 de Fevereiro de 1985

R\$ 1,00

0824400221033	CONSTR./REFORM./AMPL. DE CRAS/CCI/ESP. UNIF. SCFV	1.500.000,00	0,00	0,00	1.500.000,00
0824400222057	MANUT. DO PROGRAMA FORMAR PARA SOCIALIZAR - GTR	0,00	244.400,00	0,00	244.400,00
0824400222058	MANUTENCAO DE ATIV. DOS CRAS E EQUIPE VOLANTE	0,00	4.096.100,00	0,00	4.096.100,00
082440023	PROTECAO SOCIAL ESPECIAL	1.000.000,00	3.596.716,00	0,00	4.596.716,00
0824400231036	CONSTR./REFORM./AMPL. DE UNID. DE PROT. ESPECIAL	1.000.000,00	0,00	0,00	1.000.000,00
0824400232065	MANUTENCAO DE ATIVIDADES DO CREAS	0,00	1.394.116,00	0,00	1.394.116,00
0824400232066	MANUT. ATIV. DA CASA ABRIGO DA CRIANCA E DA MULHER	0,00	2.202.600,00	0,00	2.202.600,00
082440024	BENEFICIOS EVENTUAIS DA ASSISTENCIA SOCIAL	0,00	1.000.000,00	0,00	1.000.000,00
0824400242062	MANUTENCAO DE BENEFICIOS EVENTUAIS DA SEMAS	0,00	1.000.000,00	0,00	1.000.000,00
082440026	GESTAO PROG. BOLSA FAMILIA E DO CADASTRO UNICO	0,00	336.194,00	0,00	336.194,00
0824400262053	MANUTENCAO DO CADASTRO UNICO PARA PROGR. SOCIAIS	0,00	336.194,00	0,00	336.194,00
082440028	FUNDO MUNICIPAL PARTILHADO DE INVESTIMENTO SOCIAIS	0,00	39.500,00	0,00	39.500,00
0824400282054	MANUT. DO FUNDO MUN. PART. DE INV. SOCIAIS-FUMPIS	0,00	39.500,00	0,00	39.500,00
082440038	EMENDAS IMPOSITIVAS	124.000,00	0,00	0,00	124.000,00
0824400381102	E.I. REPASSE A CASA DE APOIO SANTA MARIA	80.000,00	0,00	0,00	80.000,00
0824400381121	E.I. IMPLANTAÇÃO DO PROGRAMA VALE GÁS	44.000,00	0,00	0,00	44.000,00
TOTAL		5.972.000,00	19.121.710,00	0,00	25.093.710,00

000059



ESTADO DE MATO GROSSO - PREFEITURA MUNICIPAL DE SORRISO
ANEXO 6 da Lei nº 4.320, de 17 de março de 1964
DEMONSTRAÇÃO DA DESPESA POR PROGRAMA DE TRABALHO
DESPESAS POR ÓRGÃO
Exercício de 2022
Orçamento Fiscal, da Seguridade Social e de Investimentos

Adendo V à Portaria SOF/SEPLAN/PR nº 08, de 04 de Fevereiro de 1985

R\$ 1,00

Órgão: 09 - SEC. DESENVOLVIMENTO ECONÔMICO

CÓDIGO	DESCRIÇÃO	PROJETOS	ATIVIDADES	ESPECIAIS	TOTAL
15	URBANISMO	1.400.000,00	3.330.000,00	0,00	4.730.000,00
15451	INFRA-ESTRUTURA URBANA	1.400.000,00	3.330.000,00	0,00	4.730.000,00
154510002	GESTAO ADMINISTRATIVA, ORCAMENTARIA E FINANCEIRA	1.400.000,00	3.330.000,00	0,00	4.730.000,00
1545100021039	AMPLIACAO E ESTRUTURACAO DO AEROPORTO REGIONAL	1.400.000,00	0,00	0,00	1.400.000,00
1545100022075	MANUTENCAO DO AEROPORTO REGIONAL DE SORRISO	0,00	3.330.000,00	0,00	3.330.000,00
23	COMERCIO E SERVICOS	3.800.000,00	3.095.000,00	0,00	6.895.000,00
23691	PROMOCAO COMERCIAL	3.600.000,00	3.095.000,00	0,00	6.695.000,00
236910002	GESTAO ADMINISTRATIVA, ORCAMENTARIA E FINANCEIRA	1.400.000,00	2.195.000,00	0,00	3.595.000,00
2369100021038	AQUIS. VEICULOS/EQUIP./MAT. PERMAN. - SEMDE	600.000,00	0,00	0,00	600.000,00
2369100021041	REESTRUTURACAO E REFORMA DO CENTRO DE EVENTOS ARI	800.000,00	0,00	0,00	800.000,00
2369100022072	MANUTENCAO DE ATIV. DA SEC. DE DESENVOLV. ECONOM.	0,00	1.775.000,00	0,00	1.775.000,00
2369100022073	MANUTENCAO DO CENTRO DE EVENTOS ARI RIEDI	0,00	250.000,00	0,00	250.000,00
2369100022074	MANUTENCAO DO CAE - CENTRO DE APOIO EMPRESARIAL	0,00	170.000,00	0,00	170.000,00
236910027	PROGRAMA DE GERACAO DE TRABALHO E RENDA	2.200.000,00	300.000,00	0,00	2.500.000,00
2369100271043	IMPLEMENT. BANCO DO EMPREENDEDOR/FUNDO DE INVEST.	1.400.000,00	0,00	0,00	1.400.000,00
2369100271044	IMPLEMENTACAO DO FUNDO DE AVAL	800.000,00	0,00	0,00	800.000,00
2369100272077	MANUTENCAO DE ATIV. DO PROJETO DESENVOLVE SORRISO	0,00	300.000,00	0,00	300.000,00
236910035	DESENVOLVIMENTO DO TURISMO	0,00	600.000,00	0,00	600.000,00
2369100352076	REALIZ.DE EVENTOS DA SEC. MUNIC. DE DES. ECONOMICO	0,00	600.000,00	0,00	600.000,00
23695	TURISMO	200.000,00	0,00	0,00	200.000,00
236950035	DESENVOLVIMENTO DO TURISMO	200.000,00	0,00	0,00	200.000,00
2369500351040	IMPLEMENTACAO DE ACOES DE PROMOCAO AO TURISMO	200.000,00	0,00	0,00	200.000,00
TOTAL		5.200.000,00	6.425.000,00	0,00	11.625.000,00



ESTADO DE MATO GROSSO - PREFEITURA MUNICIPAL DE SORRISO
ANEXO 6 da Lei nº 4.320, de 17 de março de 1964
DEMONSTRAÇÃO DA DESPESA POR PROGRAMA DE TRABALHO
DESPESAS POR ÓRGÃO
Exercício de 2022
Orçamento Fiscal, da Seguridade Social e de Investimentos

Adendo V à Portaria SOF/SEPLAN/PR nº 08, de 04 de Fevereiro de 1985

R\$ 1,00

Órgão: 10 - SEC. ADMINISTRAÇÃO

CÓDIGO	DESCRIÇÃO	PROJETOS	ATIVIDADES	ESPECIAIS	TOTAL
04	ADMINISTRACAO	7.030.000,00	15.075.000,00	0,00	22.105.000,00
04122	ADMINISTRACAO GERAL	6.770.000,00	15.075.000,00	0,00	21.845.000,00
041220002	GESTAO ADMINISTRATIVA, ORCAMENTARIA E FINANCEIRA	0,00	15.075.000,00	0,00	15.075.000,00
0412200022078	MANUTENCAO DE ATIVIDADES DA SECR. DE ADMINISTRACAO	0,00	11.925.000,00	0,00	11.925.000,00
0412200022079	MANUTENCAO DE ATIVIDADES DO GANHA TEMPO	0,00	3.150.000,00	0,00	3.150.000,00
041220003	GESTAO DO PATRIMONIO, ALMOXARIFADO E ARQUIVO PUBL.	645.000,00	0,00	0,00	645.000,00
0412200031046	ESTRUTURACAO DO DPTO. DE PATRIMONIO/ALMOXARIFADO	225.000,00	0,00	0,00	225.000,00
0412200031048	ESTRUTURACAO DO ARQUIVO MUNICIPAL	420.000,00	0,00	0,00	420.000,00
041220004	DEMOCRACIA E APERFEICOAMENTO DA GESTAO PUBLICA	5.400.000,00	0,00	0,00	5.400.000,00
0412200041049	CONSTRUCAO E ESTRUTURACAO DO COMPLEXO CIDADANIA	400.000,00	0,00	0,00	400.000,00
0412200041050	CONSTRUCAO E ESTRUTURACAO DO PACO MUNICIPAL	5.000.000,00	0,00	0,00	5.000.000,00
041220023	PROTECAO SOCIAL ESPECIAL	360.000,00	0,00	0,00	360.000,00
0412200231089	PARCERIA COM ENTIDADE PARA BENEFICIOS AOS SERVIDOR	360.000,00	0,00	0,00	360.000,00
041220038	EMENDAS IMPOSITIVAS	365.000,00	0,00	0,00	365.000,00
0412200381101	E.I. PARCERIA COM ENTIDADE - SINSEMS	150.000,00	0,00	0,00	150.000,00
0412200381109	E.I. CONST E ESTRUTURACAO DO COMPLEXO DA CIDADANIA	215.000,00	0,00	0,00	215.000,00
04128	FORMACAO DE RECURSOS HUMANOS	260.000,00	0,00	0,00	260.000,00
041280004	DEMOCRACIA E APERFEICOAMENTO DA GESTAO PUBLICA	260.000,00	0,00	0,00	260.000,00
0412800041045	REALIZAR REFORMA ADM./REESTR. PCCV/CONCURSO PUBL.	100.000,00	0,00	0,00	100.000,00
0412800041047	ESTRUTURACAO DO DEPARTAMENTO DE RECURSOS HUMANOS	160.000,00	0,00	0,00	160.000,00
	TOTAL	7.030.000,00	15.075.000,00	0,00	22.105.000,00

000061



ESTADO DE MATO GROSSO - PREFEITURA MUNICIPAL DE SORRISO
ANEXO 6 da Lei nº 4.320, de 17 de março de 1964
DEMONSTRAÇÃO DA DESPESA POR PROGRAMA DE TRABALHO
DESPESAS POR ÓRGÃO
Exercício de 2022
Orçamento Fiscal, da Seguridade Social e de Investimentos

Adendo V à Portaria SOF/SEPLAN/PR nº 08, de 04 de Fevereiro de 1985

R\$ 1,00

Órgão: 11 - SEC. DE GOVERNO

CÓDIGO	DESCRIÇÃO	PROJETOS	ATIVIDADES	ESPECIAIS	TOTAL
04	ADMINISTRACAO	80.000,00	3.263.000,00	0,00	3.343.000,00
04122	ADMINISTRACAO GERAL	80.000,00	3.263.000,00	0,00	3.343.000,00
041220002	GESTAO ADMINISTRATIVA, ORCAMENTARIA E FINANCEIRA	80.000,00	3.263.000,00	0,00	3.343.000,00
0412200021051	AQUIS. VEICULOS/EQUIP./MAT. PERMAN. - SEMGOV	80.000,00	0,00	0,00	80.000,00
0412200022080	APOIO A ENTIDADES SEM FINS LUCR./OUTRAS ESF. GOV.	0,00	252.000,00	0,00	252.000,00
0412200022081	MANUT. DE ATIVIDADES DA SECRETARIA DE GOVERNO	0,00	2.925.000,00	0,00	2.925.000,00
0412200022082	MANUT. DE ATIV. DO PROGRAMA SORRISO EM MOVIMENTO	0,00	86.000,00	0,00	86.000,00
TOTAL		80.000,00	3.263.000,00	0,00	3.343.000,00

000062



ESTADO DE MATO GROSSO - PREFEITURA MUNICIPAL DE SORRISO
ANEXO 6 da Lei nº 4.320, de 17 de março de 1964
DEMONSTRAÇÃO DA DESPESA POR PROGRAMA DE TRABALHO
DESPESAS POR ÓRGÃO
Exercício de 2022
Orçamento Fiscal, da Seguridade Social e de Investimentos

Adendo V à Portaria SOF/SEPLAN/PR nº 08, de 04 de Fevereiro de 1985

R\$ 1,00

Órgão: 12 - SEC. TRANSPORTES

CÓDIGO	DESCRIÇÃO	PROJETOS	ATIVIDADES	ESPECIAIS	TOTAL
26	TRANSPORTE	11.571.043,98	12.810.000,00	0,00	24.381.043,98
26782	TRANSPORTE RODOVIARIO	11.571.043,98	12.810.000,00	0,00	24.381.043,98
267820002	GESTAO ADMINISTRATIVA, ORCAMENTARIA E FINANCEIRA	0,00	12.810.000,00	0,00	12.810.000,00
2678200022083	MANUT. DA SEMTRA E DISTRITO DE BOA ESPERANCA	0,00	12.810.000,00	0,00	12.810.000,00
267820030	INFRAESTRUTURA DE TRANSPORTE	11.571.043,98	0,00	0,00	11.571.043,98
2678200301052	ASFALT. DAS ESTR. RURAIS EM PARC. COM ASSOCIACOES	2.120.000,00	0,00	0,00	2.120.000,00
2678200301053	CONSTR. E RECUPER. DE PONTES, GALERIAS E BUEIROS	3.021.043,98	0,00	0,00	3.021.043,98
2678200301054	CONSTR. E RECUPERACAO DE ESTRADAS NAO PAVIMENTADAS	3.930.000,00	0,00	0,00	3.930.000,00
2678200301055	AQUIS. VEICULOS/EQUIP./MAT. PERMAN. - SEMTRA	2.500.000,00	0,00	0,00	2.500.000,00
TOTAL		11.571.043,98	12.810.000,00	0,00	24.381.043,98

000063



ESTADO DE MATO GROSSO - PREFEITURA MUNICIPAL DE SORRISO
ANEXO 6 da Lei nº 4.320, de 17 de março de 1964
DEMONSTRAÇÃO DA DESPESA POR PROGRAMA DE TRABALHO
DESPESAS POR ÓRGÃO
Exercício de 2022
Orçamento Fiscal, da Seguridade Social e de Investimentos

Adendo V à Portaria SOF/SEPLAN/PR nº 08, de 04 de Fevereiro de 1985

R\$ 1,00

Órgão: 13 - SEC. ESPORTE E LAZER

CÓDIGO	DESCRIÇÃO	PROJETOS	ATIVIDADES	ESPECIAIS	TOTAL
27	DESPORTO E LAZER	7.565.000,00	9.570.000,00	0,00	17.135.000,00
27812	DESPORTO COMUNITARIO	7.565.000,00	9.570.000,00	0,00	17.135.000,00
278120002	GESTAO ADMINISTRATIVA, ORCAMENTARIA E FINANCEIRA	0,00	7.540.000,00	0,00	7.540.000,00
2781200022084	MANUTENCAO DE ATIV. DA SECRET. DE ESPORTE E LAZER	0,00	7.540.000,00	0,00	7.540.000,00
278120021	ATLETA SORRISENSE DO AMANHA	7.240.000,00	2.030.000,00	0,00	9.270.000,00
2781200211056	INSERC. SOCIAL PRAT. DESP. ATRAVES DO BOLSA ATLETA	400.000,00	0,00	0,00	400.000,00
2781200211057	CONSTR./REFORM./AMPL. DE INFRAESTR. ESPORT./LAZER	3.840.000,00	0,00	0,00	3.840.000,00
2781200211058	CONSTRUCAO E ESTRUT. DE GINASIO/COMPLEXO OLIMPICO	3.000.000,00	0,00	0,00	3.000.000,00
2781200212085	MANUTENCAO DE ATIV. DO FUNDO MUNICIPAL DO ESPORTE	0,00	2.030.000,00	0,00	2.030.000,00
278120038	EMENDAS IMPOSITIVAS	325.000,00	0,00	0,00	325.000,00
2781200381103	E.I. CONSTRUCAO DE BANHEIROS EM QUADRAS ESPORTIVAS	165.000,00	0,00	0,00	165.000,00
2781200381110	E.I. ILUM DO CAMPO DE FUT. N. ALIANCA E COBER. ARQ	160.000,00	0,00	0,00	160.000,00
TOTAL		7.565.000,00	9.570.000,00	0,00	17.135.000,00

000000



ESTADO DE MATO GROSSO - PREFEITURA MUNICIPAL DE SORRISO
ANEXO 6 da Lei nº 4.320, de 17 de março de 1964
DEMONSTRAÇÃO DA DESPESA POR PROGRAMA DE TRABALHO
DESPESAS POR ÓRGÃO
Exercício de 2022
Orçamento Fiscal, da Seguridade Social e de Investimentos

Adendo V à Portaria SOF/SEPLAN/PR nº 08, de 04 de Fevereiro de 1985

RS 1,00

Órgão: 14 - SEC. DE CIDADE

CÓDIGO	DESCRIÇÃO	PROJETOS	ATIVIDADES	ESPECIAIS	TOTAL
15	URBANISMO	290.000,00	4.615.000,00	0,00	4.905.000,00
15122	ADMINISTRACAO GERAL	210.000,00	4.415.000,00	0,00	4.625.000,00
151220031	PLANEJAMENTO URBANISTICO E MOBILIDADE URBANA	210.000,00	4.415.000,00	0,00	4.625.000,00
1512200311097	REGULARIZACAO FUNDIARIA NA LEGALIZACAO DE POSSES	210.000,00	0,00	0,00	210.000,00
1512200312086	MANUTENCAO DE ATIVIDADES DA SECR. DE CIDADE-SEMCID	0,00	4.415.000,00	0,00	4.415.000,00
15451	INFRA-ESTRUTURA URBANA	80.000,00	200.000,00	0,00	280.000,00
154510029	DESENVOLVIMENTO DA INFRAESTRUTURA URBANA	0,00	200.000,00	0,00	200.000,00
1545100292087	CONTRAT. PROJETOS DE INFRAESTRUTURA E URBANIZACAO	0,00	200.000,00	0,00	200.000,00
154510031	PLANEJAMENTO URBANISTICO E MOBILIDADE URBANA	80.000,00	0,00	0,00	80.000,00
1545100311059	AQUIS. VEICULOS/EQUIP./MAT.PERMAN. - SEMCID	80.000,00	0,00	0,00	80.000,00
16	HABITACAO	2.000.000,00	0,00	0,00	2.000.000,00
16482	HABITACAO URBANA	2.000.000,00	0,00	0,00	2.000.000,00
164820031	PLANEJAMENTO URBANISTICO E MOBILIDADE URBANA	2.000.000,00	0,00	0,00	2.000.000,00
1648200311060	PROGRAMA HABITACIONAL - CONSTRUCAO DE CASAS	2.000.000,00	0,00	0,00	2.000.000,00
TOTAL		2.290.000,00	4.615.000,00	0,00	6.905.000,00

000065



ESTADO DE MATO GROSSO - PREFEITURA MUNICIPAL DE SORRISO
ANEXO 6 da Lei nº 4.320, de 17 de março de 1964
DEMONSTRAÇÃO DA DESPESA POR PROGRAMA DE TRABALHO
DESPESAS POR ÓRGÃO
Exercício de 2022
Orçamento Fiscal, da Seguridade Social e de Investimentos

Adendo V à Portaria SOF/SEPLAN/PR nº 08, de 04 de Fevereiro de 1985

RS 1,00

Órgão: 15 - FUNDO MUNICIPAL DE SAUDE

CÓDIGO	DESCRIÇÃO	PROJETOS	ATIVIDADES	ESPECIAIS	TOTAL
10	SAUDE	16.607.000,00	130.782.866,02	0,00	147.389.866,02
10122	ADMINISTRACAO GERAL	0,00	4.789.863,71	0,00	4.789.863,71
101220010	GESTAO DO SUS	0,00	81.200,00	0,00	81.200,00
1012200102095	MANUTENCAO DE ATIV. DO CONSELHO MUNICIPAL DE SAUDE	0,00	80.200,00	0,00	80.200,00
1012200102124	Man. da Comissao de Int, Ens. e Ser. Munic. - CIES	0,00	1.000,00	0,00	1.000,00
101220015	ACOES DE SAUDE PARA O ENFRENTAMENTO DO CORONAVIRUS	0,00	4.708.663,71	0,00	4.708.663,71
1012200152102	COVID19 - ACOES DE ENFRENTAM. - FUNDO MUN. SAUDE	0,00	4.708.663,71	0,00	4.708.663,71
10301	ATENCAO BASICA	5.777.000,00	56.967.597,11	0,00	62.744.597,11
103010011	ATENCAO BASICA EM SAUDE	4.130.000,00	56.967.597,11	0,00	61.097.597,11
1030100111061	CONSTR./REFORM./AMPL. DAS UNIDADES DE SAUDE	2.900.000,00	0,00	0,00	2.900.000,00
1030100111070	CONSTRUCAO E ESTRUTURACAO DE LABORATORIO MUNICIPAL	630.000,00	0,00	0,00	630.000,00
1030100111072	AQUIS. VEICULOS/EQUIP./MAT.PERMAN.- ATENCAO BASICA	600.000,00	0,00	0,00	600.000,00
1030100112089	MANUTENCAO DE ATIVIDADES DA ATENCAO BASICA	0,00	51.773.450,11	0,00	51.773.450,11
1030100112103	MANUTENCAO DE ATIVIDADES DO LABORATORIO MUNICIPAL	0,00	4.407.147,00	0,00	4.407.147,00
1030100112111	ESTRUTUR. E MANUT. DO SAD - SERV.ATEND. DOMICILIAR	0,00	787.000,00	0,00	787.000,00
103010038	EMENDAS IMPOSITIVAS	1.647.000,00	0,00	0,00	1.647.000,00
1030100381104	E.I. AQUIS DE APARELHOS ACCUVEN P UNID DE SAUDE	215.000,00	0,00	0,00	215.000,00
1030100381107	E.I. AQUIS. EQUIP. P/ RENASCER E MAT. P/ O INTEGRA	280.000,00	0,00	0,00	280.000,00
1030100381108	E.I. GERENC. EXCEC. E OPERACIONALIZ DE OBRAS E INV	215.000,00	0,00	0,00	215.000,00
1030100381111	E.I. AQUIS DE UNID. ODONTOL. MOVEL E PROTESES DENT	275.000,00	0,00	0,00	275.000,00
1030100381112	E.I. AQUISICAO DE CARROS MACAS P/ UPA	15.000,00	0,00	0,00	15.000,00
1030100381117	E.I. AQ. DE EQUIP. P/ UNID. BAS. DE SAUDE E RENASC	262.000,00	0,00	0,00	262.000,00
1030100381122	E.I. AQ. DE EQUIP. DE FISIOT. E VEIC. P/ UNID SAUD	155.000,00	0,00	0,00	155.000,00
1030100381125	E.I. AQUIS. DE ELETROCARDIOGRAMA P/ PSF	230.000,00	0,00	0,00	230.000,00
10302	ASSISTENCIA HOSPITALAR E AMBULATORIAL	9.810.000,00	47.055.354,00	0,00	56.865.354,00
103020012	MEDIA E ALTA COMPLEXIDADE EM SAUDE	9.750.000,00	41.137.493,33	0,00	50.887.493,33
1030200121064	AQUIS. VEICULOS/EQUIP./MAT.PERMAN.- MAC	750.000,00	0,00	0,00	750.000,00
1030200121066	CONSTRUCAO E ESTRUTURACAO POLICLINICA REGIAO LESTE	1.400.000,00	0,00	0,00	1.400.000,00
1030200121067	CONSTRUCAO E ESTRUTUR. DO CENTRO DE REAB. RENASCER	3.300.000,00	0,00	0,00	3.300.000,00
1030200121069	CONSTRUCAO E ESTRUTURACAO DA MATERNIDADE MUNICIPAL	2.500.000,00	0,00	0,00	2.500.000,00
1030200121073	CONSTRUCAO E ESTRUTURACAO DO CENTRO ONCOLOGICO	1.000.000,00	0,00	0,00	1.000.000,00
1030200121075	CONSTR./REFORMA/AMPLIACAO DO AME	300.000,00	0,00	0,00	300.000,00
1030200121077	CONSTR./REFORMA/AMPLIACAO DO SAMU	500.000,00	0,00	0,00	500.000,00
1030200122090	MANUTENCAO DE ATIV. DA UNID. DE PRONTO ATEND.-UPA	0,00	15.514.400,00	0,00	15.514.400,00
1030200122091	MANUTENCAO DE ATIV. DA ASSIST. MEDICA ESPEC.-AME	0,00	8.972.600,00	0,00	8.972.600,00

990000



ESTADO DE MATO GROSSO - PREFEITURA MUNICIPAL DE SORRISO
ANEXO 6 da Lei nº 4.320, de 17 de março de 1964
DEMONSTRAÇÃO DA DESPESA POR PROGRAMA DE TRABALHO
DESPESAS POR ÓRGÃO
Exercício de 2022
Orçamento Fiscal, da Seguridade Social e de Investimentos

Adendo V à Portaria SOF/SEPLAN/PR nº 08, de 04 de Fevereiro de 1985

R\$ 1,00

1030200122092	MANUTENCAO DE ATIV. CENTRO ESPEC. ODONTOLOG.-CEO	0,00	2.728.000,00	0,00	2.728.000,00
1030200122093	MANUT. DE ATIV. DE MEDIA E ALTA COMPLEX. -CAPS	0,00	1.620.000,00	0,00	1.620.000,00
1030200122098	MANUT. DE ATIV. DE MEDIA E ALTA COMPLEX. -SAE	0,00	552.000,00	0,00	552.000,00
1030200122099	MANUT. DE ATIV. DE MEDIA E ALTA COMPLEX. -RENASCER	0,00	2.050.000,00	0,00	2.050.000,00
1030200122101	MANUTENCAO DE PROCESSOS JUDICIALIZADOS	0,00	1.513.900,00	0,00	1.513.900,00
1030200122107	MANUTENCAO DE ATIVIDADES DO CENTRO HEMODIALISE	0,00	1.117.900,00	0,00	1.117.900,00
1030200122108	MANUTENCAO DE ATIVIDADES DO CENTRO ONCOLOGICO	0,00	150.000,00	0,00	150.000,00
1030200122109	MANUTENCAO DE ATIVIDADES DO SAMU	0,00	3.907.093,33	0,00	3.907.093,33
1030200122110	MANUTENCAO DE ATIV. DA POLICLINICA DA REGIAO LESTE	0,00	3.011.600,00	0,00	3.011.600,00
103020015	ACOES DE SAUDE PARA O ENFRENTAMENTO DO CORONAVIRUS	0,00	5.917.860,67	0,00	5.917.860,67
1030200152104	ESTRUTURACAO E MANUTENCAO DE UTIS	0,00	5.917.860,67	0,00	5.917.860,67
103020038	EMENDAS IMPOSITIVAS	60.000,00	0,00	0,00	60.000,00
1030200381123	E.I. AQUIS. DE VEICULO P/ CAPS INFANTIL	60.000,00	0,00	0,00	60.000,00
10303	SUPORTE PROFILATICO E TERAPEUTICO	730.000,00	17.996.380,00	0,00	18.726.380,00
103030010	GESTAO DO SUS	0,00	760.000,00	0,00	760.000,00
1030300102097	MANUT. DE ASSOCIACOES/CONVENIOS/CASAS DE APOIO	0,00	760.000,00	0,00	760.000,00
103030012	MEDIA E ALTA COMPLEXIDADE EM SAUDE	0,00	8.700.000,00	0,00	8.700.000,00
1030300122096	MANUTENCAO DE ACOES JUNTO AO CONSORCIO DE SAUDE	0,00	8.700.000,00	0,00	8.700.000,00
103030013	ASSISTENCIA FARMACEUTICA	530.000,00	8.076.380,00	0,00	8.606.380,00
1030300131062	CONSTR./REFORM./AMPL. DE UNIDADES FARMACEUTICAS	400.000,00	0,00	0,00	400.000,00
1030300131065	AQUIS. VEICULOS/EQUIP./MAT.PERMAN.-ASSIST. FARMAC.	130.000,00	0,00	0,00	130.000,00
1030300132088	MANUTENCAO DE ATIVIDADES DA FARMACIA BASICA	0,00	7.208.380,00	0,00	7.208.380,00
1030300132100	MANUTENCAO DE ATIVIDADES DA FARMACIA COMPLEMENTAR	0,00	868.000,00	0,00	868.000,00
103030038	EMENDAS IMPOSITIVAS	200.000,00	460.000,00	0,00	660.000,00
1030300381124	E.I. REPASSE ASSOC. SONHO MEU	200.000,00	0,00	0,00	200.000,00
1030300382125	E.I. CIRURGIAS ELETIVAS	0,00	460.000,00	0,00	460.000,00
10304	VIGILANCIA SANITARIA	160.000,00	1.577.686,00	0,00	1.737.686,00
103040014	VIGILANCIA EM SAUDE	100.000,00	1.577.686,00	0,00	1.677.686,00
1030400141063	AQUIS. VEICULOS/EQUIP./MAT.PERMAN.- VIG. SANITARIA	100.000,00	0,00	0,00	100.000,00
1030400142094	MANUTENCAO DAS ACOES DE VIGILANCIA SANITARIA	0,00	1.577.686,00	0,00	1.577.686,00
103040038	EMENDAS IMPOSITIVAS	60.000,00	0,00	0,00	60.000,00
1030400381113	E.I. AQUISICAO DE VEICULO P/ VIGILANCIA EM SAUDE	60.000,00	0,00	0,00	60.000,00
10305	VIGILANCIA EPIDEMIOLOGICA	130.000,00	2.395.985,20	0,00	2.525.985,20
103050014	VIGILANCIA EM SAUDE	130.000,00	2.395.985,20	0,00	2.525.985,20
1030500141074	AQUIS. VEICULOS/EQUIP./MAT.PERMAN.- VIG. EPIDEM.	130.000,00	0,00	0,00	130.000,00
1030500142106	MANUT. DAS ACOES DE VIGIL. EPIDEMIOLOGICA E AMB.	0,00	2.395.985,20	0,00	2.395.985,20
TOTAL		16.607.000,00	130.782.866,02	0,00	147.389.866,02

0000670



ESTADO DE MATO GROSSO - PREFEITURA MUNICIPAL DE SORRISO
ANEXO 6 da Lei nº 4.320, de 17 de março de 1964
DEMONSTRAÇÃO DA DESPESA POR PROGRAMA DE TRABALHO
DESPESAS POR ÓRGÃO
Exercício de 2022
Orçamento Fiscal, da Seguridade Social e de Investimentos

Adendo V à Portaria SOF/SEPLAN/PR nº 08, de 04 de Fevereiro de 1985

R\$ 1,00

Órgão: 16 - PREVISÓ

CÓDIGO	DESCRIÇÃO	PROJETOS	ATIVIDADES	ESPECIAIS	TOTAL
09	PREVIDENCIA MUNICIPAL	0,00	15.700.000,00	0,00	15.700.000,00
09272	PREVIDENCIA DO REGIME ESTATUTARIO	0,00	15.700.000,00	0,00	15.700.000,00
092720007	PREVIDENCIA SOCIAL ATUANTE	0,00	15.700.000,00	0,00	15.700.000,00
0927200072112	MODERNIZACAO DO ESPACO DO PREVISÓ	0,00	700.000,00	0,00	700.000,00
0927200072113	GESTAO E MANUTENCAO DOS SERVICOS ADM. DA PREVISÓ	0,00	2.500.000,00	0,00	2.500.000,00
0927200072114	GESTAO E MANUTENCAO DE BENEFICIOS PREVIDENCIARIOS	0,00	12.500.000,00	0,00	12.500.000,00
99	RESERVA DE CONTINGENCIA OU RESERVA LEGAL DO RPPS	0,00	0,00	14.800.000,00	14.800.000,00
99997	RESERVA DO RPPS	0,00	0,00	14.800.000,00	14.800.000,00
999970007	PREVIDENCIA SOCIAL ATUANTE	0,00	0,00	14.800.000,00	14.800.000,00
9999700079997	RESERVA LEGAL DO RPPS	0,00	0,00	14.800.000,00	14.800.000,00
TOTAL		0,00	15.700.000,00	14.800.000,00	30.500.000,00

000068



ESTADO DE MATO GROSSO - PREFEITURA MUNICIPAL DE SORRISO
ANEXO 6 da Lei nº 4.320, de 17 de março de 1964
DEMONSTRAÇÃO DA DESPESA POR PROGRAMA DE TRABALHO
DESPESAS POR ÓRGÃO
Exercício de 2022
Orçamento Fiscal, da Seguridade Social e de Investimentos

Adendo V à Portaria SOF/SEPLAN/PR nº 08, de 04 de Fevereiro de 1985

R\$ 1,00

Órgão: 17 - PROCURADORIA GERAL

CÓDIGO	DESCRIÇÃO	PROJETOS	ATIVIDADES	ESPECIAIS	TOTAL
02	JUDICIARIA	30.000,00	1.815.000,00	0,00	1.845.000,00
02061	ACAO JUDICIARIA	30.000,00	1.815.000,00	0,00	1.845.000,00
020610002	GESTAO ADMINISTRATIVA, ORCAMENTARIA E FINANCEIRA	30.000,00	1.815.000,00	0,00	1.845.000,00
0206100021078	AQUIS. VEICULOS/EQUIP./MAT.PERMAN.- PROCURADORIA	30.000,00	0,00	0,00	30.000,00
0206100022115	MANUTENCAO DE ATIVIDADES DA PROCURADORIA MUNICIPAL	0,00	1.815.000,00	0,00	1.815.000,00
TOTAL		30.000,00	1.815.000,00	0,00	1.845.000,00

690000



ESTADO DE MATO GROSSO - PREFEITURA MUNICIPAL DE SORRISO
ANEXO 6 da Lei nº 4.320, de 17 de março de 1964
DEMONSTRAÇÃO DA DESPESA POR PROGRAMA DE TRABALHO
DESPESAS POR ÓRGÃO
Exercício de 2022
Orçamento Fiscal, da Seguridade Social e de Investimentos

Adendo V à Portaria SOF/SEPLAN/PR nº 08, de 04 de Fevereiro de 1985

RS 1,00

Órgão: 18 - CONTROLADORIA GERAL

CÓDIGO	DESCRIÇÃO	PROJETOS	ATIVIDADES	ESPECIAIS	TOTAL
04	ADMINISTRACAO	10.000,00	900.000,00	0,00	910.000,00
04124	CONTROLE INTERNO	10.000,00	900.000,00	0,00	910.000,00
041240002	GESTAO ADMINISTRATIVA, ORCAMENTARIA E FINANCEIRA	10.000,00	900.000,00	0,00	910.000,00
0412400021079	AQUIS. VEICULOS/EQUIP./MAT.PERMAN.- CONTR. INTERNO	10.000,00	0,00	0,00	10.000,00
0412400022116	MANUTENCAO DE ATIVIDADES DA CONTRCLADORIA INTERNA	0,00	900.000,00	0,00	900.000,00
	TOTAL	10.000,00	900.000,00	0,00	910.000,00

000070



ESTADO DE MATO GROSSO - PREFEITURA MUNICIPAL DE SORRISO
ANEXO 6 da Lei nº 4.320, de 17 de março de 1964
DEMONSTRAÇÃO DA DESPESA POR PROGRAMA DE TRABALHO
DESPESAS POR ÓRGÃO
Exercício de 2022
Orçamento Fiscal, da Seguridade Social e de Investimentos

Adendo V à Portaria SOF/SEPLAN/PR nº 08, de 04 de Fevereiro de 1985

R\$ 1,00

Órgão: 20 - SEC. SEGURANÇA PÚBLICA, TRANSITO E DEFESA CIVIL

CÓDIGO	DESCRIÇÃO	PROJETOS	ATIVIDADES	ESPECIAIS	TOTAL
04	ADMINISTRACAO	200.000,00	0,00	0,00	200.000,00
04128	FORMACAO DE RECURSOS HUMANOS	200.000,00	0,00	0,00	200.000,00
041280002	GESTAO ADMINISTRATIVA, ORCAMENTARIA E FINANCEIRA	200.000,00	0,00	0,00	200.000,00
0412800021084	REALIZ. CONCURSO PUBLICO / FORMACAO CONTIN. SEMSEP	200.000,00	0,00	0,00	200.000,00
06	SEGURANCA PUBLICA	4.587.000,00	7.583.000,00	0,00	12.170.000,00
06161	POLICIAMENTO	4.587.000,00	6.483.000,00	0,00	11.070.000,00
061810002	GESTAO ADMINISTRATIVA, ORCAMENTARIA E FINANCEIRA	0,00	6.483.000,00	0,00	6.483.000,00
0618100022117	MANUTENCAO DE ATIV. DO DEPARTAMENTO DE TRANSITO	0,00	4.025.000,00	0,00	4.025.000,00
0618100022118	MANUTENCAO DE ATIV. DA SECR. DE SEGURANCA PUBLICA	0,00	2.400.000,00	0,00	2.400.000,00
0618100022119	MANUTENCAO DA CESSAO DO CIOPAER	0,00	58.000,00	0,00	58.000,00
061810036	VIVER COM SEGURANCA	3.190.000,00	0,00	0,00	3.190.000,00
0618100361081	APOIO AS ATIVIDADES DO FUMSEP	1.550.000,00	0,00	0,00	1.550.000,00
0618100361082	GRATIFIC. P/ DESEMP. ATIV. DELEG.(JORN.VOLUNTAR.)	600.000,00	0,00	0,00	600.000,00
0618100361083	INFRAESTRUTURA DE SEGURANCA - EQUIPAM./TECNOLOGIA	1.040.000,00	0,00	0,00	1.040.000,00
061810037	SORRISO - TRANSITO COM SEGURANCA	1.347.000,00	0,00	0,00	1.347.000,00
0618100371080	ESTRUTURACAO DO DEPARTAMENTO DE TRANSITO	1.347.000,00	0,00	0,00	1.347.000,00
061810038	EMENDAS IMPOSITIVAS	50.000,00	0,00	0,00	50.000,00
0618100381126	E.I. REPASSE AO COMSEP (FUNSEP)	50.000,00	0,00	0,00	50.000,00
06182	DEFESA CIVIL	0,00	1.100.000,00	0,00	1.100.000,00
061820002	GESTAO ADMINISTRATIVA, ORCAMENTARIA E FINANCEIRA	0,00	1.100.000,00	0,00	1.100.000,00
0618200022121	MANUTENCAO DE ATIVIDADES DA DEFESA CIVIL	0,00	1.100.000,00	0,00	1.100.000,00
15	URBANISMO	130.000,00	4.625.000,00	0,00	4.755.000,00
15451	INFRA-ESTRUTURA URBANA	130.000,00	4.625.000,00	0,00	4.755.000,00
154510037	SORRISO - TRANSITO COM SEGURANCA	0,00	4.625.000,00	0,00	4.625.000,00
1545100372120	MANUTENCAO DE SINALIZACAO DE TRANSITO	0,00	4.625.000,00	0,00	4.625.000,00
154510038	EMENDAS IMPOSITIVAS	130.000,00	0,00	0,00	130.000,00
1545100381116	E.I. AQUIS. DE VEÍC. P/ LIMP. DE PLACAS DE SINALIZ	130.000,00	0,00	0,00	130.000,00
TOTAL		4.917.000,00	12.208.000,00	0,00	17.125.000,00

000071



ESTADO DE MATO GROSSO - PREFEITURA MUNICIPAL DE SORRISO
ANEXO 6 da Lei nº 4.320, de 17 de março de 1964
DEMONSTRAÇÃO DA DESPESA POR PROGRAMA DE TRABALHO
DESPESAS POR ÓRGÃO
Exercício de 2022
Orçamento Fiscal, da Seguridade Social e de Investimentos

Adendo V à Portaria SOF/SEPLAN/PR nº 08, de 04 de Fevereiro de 1985

R\$ 1,00

Órgão: 21 - AGER SORRISO

CÓDIGO	DESCRIÇÃO	PROJETOS	ATIVIDADES	ESPECIAIS	TOTAL
04	ADMINISTRACAO	20.000,00	880.000,00	0,00	900.000,00
04130	ADMINISTRACAO DE CONCESSOES	20.000,00	880.000,00	0,00	900.000,00
041300009	ADMINISTRACAO MANUT. E DESENV. DA AGER	20.000,00	880.000,00	0,00	900.000,00
0413000091085	AQUIS. VEICULOS/EQUIP./MAT.PERMAN.- AGER	20.000,00	0,00	0,00	20.000,00
0413000092122	MANUTENCAO DE ATIV. AGENCIA REGUL.SERV. PUBL.-AGER	0,00	880.000,00	0,00	880.000,00
	TOTAL	20.000,00	880.000,00	0,00	900.000,00

000072



ESTADO DE MATO GROSSO - PREFEITURA MUNICIPAL DE SORRISO
ANEXO 6 da Lei nº 4.320, de 17 de março de 1964
DEMONSTRAÇÃO DA DESPESA POR PROGRAMA DE TRABALHO
DESPESAS POR ÓRGÃO
Exercício de 2022
Orçamento Fiscal, da Seguridade Social e de Investimentos

Adendo V à Portaria SOF/SEPLAN/PR nº 08, de 04 de Fevereiro de 1985

R\$ 1,00

Órgão: 99 - RESERVA DE CONTINGENCIA

CÓDIGO	DESCRIÇÃO	PROJETOS	ATIVIDADES	ESPECIAIS	TOTAL
99	RESERVA DE CONTINGENCIA OU RESERVA LEGAL DO RPPS	0,00	0,00	150.000,00	150.000,00
99999	RESERVA DE CONTINGENCIA	0,00	0,00	150.000,00	150.000,00
999999999	RESERVA DE CONTINGENCIA	0,00	0,00	150.000,00	150.000,00
9999999999999	RESERVA DE CONTINGENCIA	0,00	0,00	150.000,00	150.000,00
TOTAL		0,00	0,00	150.000,00	150.000,00
		Prev. Transf. Financeiras Concedidas			0,00
		Prev. Transf. Patronais Concedidas			0,00
		Total Geral			644.000.000,00

000073



ANEXO 7 da Lei nº 4.320, de 17 de março de 1964

DEMONSTRAÇÃO DE FUNCOES, PROGRAMAS E SUBPROGRAMAS POR PROJETOS E ATIVIDADES

EXERCÍCIO DE 2022

Orçamento Fiscal, da Seguridade Social e de Investimentos.

Adendo VI à Portaria SOF/SEPLAN/PR nº 08, de 04 de Fevereiro de 1985

R\$ 1,00

CÓDIGO	ESPECIFICAÇÃO	PROJETOS	ATIVIDADES	ESPECIAIS	TOTAL
01	LEGISLATIVA	850.000,00	13.769.640,00		14.619.640,00
01031	ACAO LEGISLATIVA		3.641.000,00		3.641.000,00
010310001	GESTAO DAS ACOES DO LEGISLATIVO		3.641.000,00		3.641.000,00
01122	ADMINISTRACAO GERAL	850.000,00	8.366.640,00		9.216.640,00
011220001	GESTAO DAS ACOES DO LEGISLATIVO	850.000,00	8.366.640,00		9.216.640,00
01124	CONTROLE INTERNO		272.000,00		272.000,00
011240001	GESTAO DAS ACOES DO LEGISLATIVO		272.000,00		272.000,00
01131	COMUNICACAO SOCIAL		800.000,00		800.000,00
011310001	GESTAO DAS ACOES DO LEGISLATIVO		800.000,00		800.000,00
01331	PROTECAO E BENEFICIOS AO TRABALHADOR		690.000,00		690.000,00
013310001	GESTAO DAS ACOES DO LEGISLATIVO		690.000,00		690.000,00
02	JUDICIARIA	30.000,00	1.815.000,00		1.845.000,00
02061	ACAO JUDICIARIA	30.000,00	1.815.000,00		1.845.000,00
020610002	GESTAO ADMINISTRATIVA, ORCAMENTARIA E FINANCEIRA	30.000,00	1.815.000,00		1.845.000,00
04	ADMINISTRACAO	9.040.000,00	66.895.280,00		75.935.280,00
04122	ADMINISTRACAO GERAL	8.420.000,00	51.700.280,00		60.120.280,00
041220002	GESTAO ADMINISTRATIVA, ORCAMENTARIA E FINANCEIRA	80.000,00	51.700.280,00		51.780.280,00
041220003	GESTAO DO PATRIMONIO, ALMOXARIFADO E ARQUIVO PUBL.	645.000,00			645.000,00
041220004	DEMOCRACIA E APERFEICOAMENTO DA GESTAO PUBLICA	5.400.000,00			5.400.000,00
041220023	PROTECAO SOCIAL ESPECIAL	360.000,00			360.000,00
041220029	DESENVOLVIMENTO DA INFRAESTRUTURA URBANA	1.570.000,00			1.570.000,00
041220038	EMENDAS IMPOSITIVAS	365.000,00			365.000,00
04123	ADMINISTRACAO FINANCEIRA	80.000,00	13.415.000,00		13.495.000,00
041230002	GESTAO ADMINISTRATIVA, ORCAMENTARIA E FINANCEIRA	80.000,00	13.350.000,00		13.430.000,00
041230005	MODERNIZACAO TRIBUTARIA		65.000,00		65.000,00
04124	CONTROLE INTERNO	10.000,00	900.000,00		910.000,00
041240002	GESTAO ADMINISTRATIVA, ORCAMENTARIA E FINANCEIRA	10.000,00	900.000,00		910.000,00
04126	TECNOLOGIA DA INFORMACAO	50.000,00			50.000,00
041260005	MODERNIZACAO TRIBUTARIA	50.000,00			50.000,00
04128	FORMACAO DE RECURSOS HUMANOS	460.000,00			460.000,00
041280002	GESTAO ADMINISTRATIVA, ORCAMENTARIA E FINANCEIRA	200.000,00			200.000,00
041280004	DEMOCRACIA E APERFEICOAMENTO DA GESTAO PUBLICA	260.000,00			260.000,00
04130	ADMINISTRACAO DE CONCESSOES	20.000,00	880.000,00		900.000,00
041300009	ADMINISTRACAO MANUT. E DESENV. DA AGER	20.000,00	880.000,00		900.000,00
06	SEGURANCA PUBLICA	5.307.000,00	7.924.000,00		13.231.000,00
06181	POLICIAMENTO	4.587.000,00	6.483.000,00		11.070.000,00
061810002	GESTAO ADMINISTRATIVA, ORCAMENTARIA E FINANCEIRA		6.483.000,00		6.483.000,00
061810036	VIVER COM SEGURANCA	3.190.000,00			3.190.000,00

000074
6



ANEXO 7 da Lei nº 4.320, de 17 de março de 1964

DEMONSTRAÇÃO DE FUNCOES, PROGRAMAS E SUBPROGRAMAS POR PROJETOS E ATIVIDADES

EXERCÍCIO DE 2022

Orçamento Fiscal, da Seguridade Social e de Investimentos.

Adendo VI à Portaria SOF/SEPLAN/PR nº 08, de 04 de Fevereiro de 1985

R\$ 1,00

CÓDIGO	ESPECIFICAÇÃO	PROJETOS	ATIVIDADES	ESPECIAIS	TOTAL
061810037	SORRISO - TRANSITO COM SEGURANCA	1.347.000,00			1.347.000,00
061810038	EMENDAS IMPOSITIVAS	50.000,00			50.000,00
06182	DEFESA CIVIL	720.000,00	1.441.000,00		2.161.000,00
061820002	GESTAO ADMINISTRATIVA, ORCAMENTARIA E FINANCEIRA		1.100.000,00		1.100.000,00
061820032	CORPO DE BOMBEIROS OPERACIONALIZADO	720.000,00	341.000,00		1.061.000,00
08	ASSISTENCIA SOCIAL	5.972.000,00	19.121.710,00		25.093.710,00
08241	ASSISTENCIA AO IDOSO		1.478.700,00		1.478.700,00
082410022	PROTECAO SOCIAL BASICA		1.119.500,00		1.119.500,00
082410023	PROTECAO SOCIAL ESPECIAL		359.200,00		359.200,00
08242	ASSISTENCIA AO PORTADOR DE DEFICIENCIA		4.500,00		4.500,00
082420022	PROTECAO SOCIAL BASICA		4.500,00		4.500,00
08243	ASSISTENCIA A CRIANCA E AO ADOLESCENTE	578.000,00	3.076.200,00		3.654.200,00
082430023	PROTECAO SOCIAL ESPECIAL	15.000,00	115.000,00		130.000,00
082430025	CRIANCAS DO FUTURO		2.961.200,00		2.961.200,00
082430038	EMENDAS IMPOSITIVAS	563.000,00			563.000,00
08244	ASSISTENCIA COMUNITARIA	5.394.000,00	14.562.310,00		19.956.310,00
082440002	GESTAO ADMINISTRATIVA, ORCAMENTARIA E FINANCEIRA	2.770.000,00	5.214.400,00		7.984.400,00
082440015	ACOES DE SAUDE PARA O ENFRENTAMENTO DO CORONAVIRUS		35.000,00		35.000,00
082440022	PROTECAO SOCIAL BASICA	1.500.000,00	4.340.500,00		5.840.500,00
082440023	PROTECAO SOCIAL ESPECIAL	1.000.000,00	3.596.716,00		4.596.716,00
082440024	BENEFICIOS EVENTUAIS DA ASSISTENCIA SOCIAL		1.000.000,00		1.000.000,00
082440026	GESTAO PROG. BOLSA FAMILIA E DO CADASTRO UNICO		336.194,00		336.194,00
082440028	FUNDO MUNICIPAL PARTILHADO DE INVESTIMENTO SOCIAIS		39.500,00		39.500,00
082440038	EMENDAS IMPOSITIVAS	124.000,00			124.000,00
09	PREVIDENCIA MUNICIPAL		15.700.000,00		15.700.000,00
09272	PREVIDENCIA DO REGIME ESTATUTARIO		15.700.000,00		15.700.000,00
092720007	PREVIDENCIA SOCIAL ATUANTE		15.700.000,00		15.700.000,00
10	SAUDE	17.407.000,00	141.495.866,02		158.902.866,02
10122	ADMINISTRACAO GERAL	800.000,00	15.502.863,71		16.302.863,71
101220010	GESTAO DO SUS	800.000,00	10.794.200,00		11.594.200,00
101220015	ACOES DE SAUDE PARA O ENFRENTAMENTO DO CORONAVIRUS		4.708.663,71		4.708.663,71
10301	ATENCAO BASICA	5.777.000,00	56.967.597,11		62.744.597,11
103010011	ATENCAO BASICA EM SAUDE	4.130.000,00	56.967.597,11		61.097.597,11
103010038	EMENDAS IMPOSITIVAS	1.647.000,00			1.647.000,00
10302	ASSISTENCIA HOSPITALAR E AMBULATORIAL	9.810.000,00	47.055.354,00		56.865.354,00
103020012	MEDIA E ALTA COMPLEXIDADE EM SAUDE	9.750.000,00	41.137.493,33		50.887.493,33
103020015	ACOES DE SAUDE PARA O ENFRENTAMENTO DO CORONAVIRUS		5.917.860,67		5.917.860,67
103020038	EMENDAS IMPOSITIVAS	60.000,00			60.000,00

000075



ANEXO 7 da Lei nº 4.320, de 17 de março de 1964

DEMONSTRAÇÃO DE FUNCOES, PROGRAMAS E SUBPROGRAMAS POR PROJETOS E ATIVIDADES

EXERCÍCIO DE 2022

Orçamento Fiscal, da Seguridade Social e de Investimentos.

Adendo VI à Portaria SOF/SEPLAN/PR nº 08, de 04 de Fevereiro de 1985

R\$ 1,00

CÓDIGO	ESPECIFICAÇÃO	PROJETOS	ATIVIDADES	ESPECIAIS	TOTAL
10303	SUORTE PROFILATICO E TERAPEUTICO	730.000,00	17.996.380,00		18.726.380,00
103030010	GESTAO DO SUS		760.000,00		760.000,00
103030012	MEDIA E ALTA COMPLEXIDADE EM SAUDE		8.700.000,00		8.700.000,00
103030013	ASSISTENCIA FARMACEUTICA	530.000,00	8.076.380,00		8.606.380,00
103030038	EMENDAS IMPOSITIVAS	200.000,00	460.000,00		660.000,00
10304	VIGILANCIA SANITARIA	160.000,00	1.577.686,00		1.737.686,00
103040014	VIGILANCIA EM SAUDE	100.000,00	1.577.686,00		1.677.686,00
103040038	EMENDAS IMPOSITIVAS	60.000,00			60.000,00
10305	VIGILANCIA EPIDEMIOLOGICA	130.000,00	2.395.985,20		2.525.985,20
103050014	VIGILANCIA EM SAUDE	130.000,00	2.395.985,20		2.525.985,20
12	EDUCACAO	25.603.000,00	167.345.000,00		192.948.000,00
12122	ADMINISTRACAO GERAL	1.090.000,00	23.020.900,00		24.110.900,00
121220002	GESTAO ADMINISTRATIVA, ORCAMENTARIA E FINANCEIRA		22.756.900,00		22.756.900,00
121220015	ACOES DE SAUDE PARA O ENFRENTAMENTO DO CORONAVIRUS		124.000,00		124.000,00
121220016	EDUCANDO PARA TRANSFORMACAO E CIDADANIA	1.090.000,00	140.000,00		1.230.000,00
12306	ALIMENTACAO E NUTRICAO	100.000,00	9.955.000,00		10.055.000,00
123060017	GESTAO DA ALIMENTACAO ESCOLAR	100.000,00	9.955.000,00		10.055.000,00
12361	ENSINO FUNDAMENTAL	9.935.000,00	87.395.100,00		97.330.100,00
123610016	EDUCANDO PARA TRANSFORMACAO E CIDADANIA	9.650.000,00	87.395.100,00		97.045.100,00
123610038	EMENDAS IMPOSITIVAS	285.000,00			285.000,00
12362	ENSINO MEDIO	3.049.000,00			3.049.000,00
123620016	EDUCANDO PARA TRANSFORMACAO E CIDADANIA	3.049.000,00			3.049.000,00
12364	ENSINO SUPERIOR		560.000,00		560.000,00
123640019	EDUCACAO DIREITO DE TODOS		560.000,00		560.000,00
12365	EDUCACAO INFANTIL	8.608.000,00	34.144.000,00		42.752.000,00
123650016	EDUCANDO PARA TRANSFORMACAO E CIDADANIA	8.608.000,00	34.144.000,00		42.752.000,00
12367	EDUCACAO ESPECIAL	2.121.000,00	870.000,00		2.991.000,00
123670016	EDUCANDO PARA TRANSFORMACAO E CIDADANIA		200.000,00		200.000,00
123670019	EDUCACAO DIREITO DE TODOS	1.865.000,00	670.000,00		2.535.000,00
123670038	EMENDAS IMPOSITIVAS	256.000,00			256.000,00
12368	EDUCACAO BASICA	700.000,00	11.400.000,00		12.100.000,00
123680016	EDUCANDO PARA TRANSFORMACAO E CIDADANIA		200.000,00		200.000,00
123680018	GESTAO DO TRANSPORTE ESCOLAR	700.000,00	11.200.000,00		11.900.000,00
13	CULTURA	1.835.000,00	2.689.500,00		4.524.500,00
13392	DIFUSAO CULTURAL	1.835.000,00	2.689.500,00		4.524.500,00
133920020	VALORIZACAO E PROMOCAO DA CULTURA	1.835.000,00	2.689.500,00		4.524.500,00
14	DIREITOS DE CIDADANIA		426.000,00		426.000,00
14422	DIREITOS INDIVIDUAIS, COLETIVOS E DIFUSOS		426.000,00		426.000,00



ANEXO 7 da Lei nº 4.320, de 17 de março de 1964

DEMONSTRAÇÃO DE FUNCOES, PROGRAMAS E SUBPROGRAMAS POR PROJETOS E ATIVIDADES

EXERCÍCIO DE 2022

Orçamento Fiscal, da Seguridade Social e de Investimentos.

Adendo VI à Portaria SOF/SEPLAN/PR nº 08, de 04 de Fevereiro de 1985

R\$ 1,00

CÓDIGO	ESPECIFICAÇÃO	PROJETOS	ATIVIDADES	ESPECIAIS	TOTAL
144220008	PROCON - DIREITO DE TODOS		426.000,00		426.000,00
15	URBANISMO	14.460.000,00	26.920.000,00		41.380.000,00
15122	ADMINISTRACAO GERAL	210.000,00	4.415.000,00		4.625.000,00
151220031	PLANEJAMENTO URBANISTICO E MOBILIDADE URBANA	210.000,00	4.415.000,00		4.625.000,00
15451	INFRA-ESTRUTURA URBANA	13.200.000,00	8.155.000,00		21.355.000,00
154510002	GESTAO ADMINISTRATIVA, ORCAMENTARIA E FINANCEIRA	1.400.000,00	3.330.000,00		4.730.000,00
154510029	DESENVOLVIMENTO DA INFRAESTRUTURA URBANA	11.520.000,00	200.000,00		11.720.000,00
154510031	PLANEJAMENTO URBANISTICO E MOBILIDADE URBANA	80.000,00			80.000,00
154510037	SORRISO - TRANSITO COM SEGURANCA		4.625.000,00		4.625.000,00
154510038	EMENDAS IMPOSITIVAS	200.000,00			200.000,00
15452	SERVICOS URBANOS	1.000.000,00	10.350.000,00		11.350.000,00
154520029	DESENVOLVIMENTO DA INFRAESTRUTURA URBANA	1.000.000,00	10.350.000,00		11.350.000,00
15453	TRANSPORTES COLETIVOS URBANOS	50.000,00	4.000.000,00		4.050.000,00
154530029	DESENVOLVIMENTO DA INFRAESTRUTURA URBANA	50.000,00	4.000.000,00		4.050.000,00
16	HABITACAO	2.000.000,00			2.000.000,00
16482	HABITACAO URBANA	2.000.000,00			2.000.000,00
164820031	PLANEJAMENTO URBANISTICO E MOBILIDADE URBANA	2.000.000,00			2.000.000,00
18	GESTAO AMBIENTAL	300.000,00	2.840.600,00		3.140.600,00
18541	PRESERVACAO E CONSERVACAO AMBIENTAL	300.000,00	2.840.600,00		3.140.600,00
185410033	FOMENTO A AGRICULTURA FAMILIAR		50.000,00		50.000,00
185410034	MEIO AMBIENTE SUSTENTAVEL	200.000,00	2.790.600,00		2.990.600,00
185410038	EMENDAS IMPOSITIVAS	100.000,00			100.000,00
20	AGRICULTURA	3.630.000,00	5.264.000,00		8.894.000,00
20601	PROMOCAO DA PRODUCAO ANIMAL	550.000,00			550.000,00
206010033	FOMENTO A AGRICULTURA FAMILIAR	550.000,00			550.000,00
20602	PROMOCAO DA PRODUCAO ANIMAL	430.000,00	1.274.000,00		1.704.000,00
206020033	FOMENTO A AGRICULTURA FAMILIAR	430.000,00	1.274.000,00		1.704.000,00
20604	DEFESA SANITARIA ANIMAL	400.000,00	408.500,00		808.500,00
206040002	GESTAO ADMINISTRATIVA, ORCAMENTARIA E FINANCEIRA	400.000,00	408.500,00		808.500,00
20606	EXTENSAO RURAL	2.250.000,00	3.581.500,00		5.831.500,00
206060002	GESTAO ADMINISTRATIVA, ORCAMENTARIA E FINANCEIRA	700.000,00			700.000,00
206060033	FOMENTO A AGRICULTURA FAMILIAR	1.550.000,00	3.581.500,00		5.131.500,00
23	COMERCIO E SERVICOS	4.500.000,00	3.095.000,00		7.595.000,00
23691	PROMOCAO COMERCIAL	4.300.000,00	3.095.000,00		7.395.000,00
236910002	GESTAO ADMINISTRATIVA, ORCAMENTARIA E FINANCEIRA	2.100.000,00	2.195.000,00		4.295.000,00
236910027	PROGRAMA DE GERACAO DE TRABALHO E RENDA	2.200.000,00	300.000,00		2.500.000,00
236910035	DESENVOLVIMENTO DO TURISMO		600.000,00		600.000,00
23695	TURISMO	200.000,00			200.000,00

000077



ESTADO DE MATO GROSSO - PREFEITURA MUNICIPAL DE SORRISO

ANEXO 7 da Lei nº 4.320, de 17 de março de 1964

DEMONSTRAÇÃO DE FUNCOES, PROGRAMAS E SUBPROGRAMAS POR PROJETOS E ATIVIDADES

EXERCÍCIO DE 2022

Orçamento Fiscal, da Seguridade Social e de Investimentos.

Adendo VI à Portaria SOF/SEPLAN/PR nº 08, de 04 de Fevereiro de 1985

R\$ 1,00

CÓDIGO	ESPECIFICAÇÃO	PROJETOS	ATIVIDADES	ESPECIAIS	TOTAL
236950035	DESENVOLVIMENTO DO TURISMO	200.000,00			200.000,00
25	ENERGIA	2.000.000,00	3.800.000,00		5.800.000,00
25752	ENERGIA ELETRICA	2.000.000,00	3.800.000,00		5.800.000,00
257520029	DESENVOLVIMENTO DA INFRAESTRUTURA URBANA	2.000.000,00	3.800.000,00		5.800.000,00
26	TRANSPORTE	11.571.043,98	12.810.000,00		24.381.043,98
26782	TRANSPORTE RODOVIARIO	11.571.043,98	12.810.000,00		24.381.043,98
267820002	GESTAO ADMINISTRATIVA, ORCAMENTARIA E FINANCEIRA		12.810.000,00		12.810.000,00
267820030	INFRAESTRUTURA DE TRANSPORTE	11.571.043,98			11.571.043,98
27	DESPORTO E LAZER	7.565.000,00	9.570.000,00		17.135.000,00
27812	DESPORTO COMUNITARIO	7.565.000,00	9.570.000,00		17.135.000,00
278120002	GESTAO ADMINISTRATIVA, ORCAMENTARIA E FINANCEIRA		7.540.000,00		7.540.000,00
278120021	ATLETA SORRISENSE DO AMANHA	7.240.000,00	2.030.000,00		9.270.000,00
278120038	EMENDAS IMPOSITIVAS	325.000,00			325.000,00
28	ENCARGOS ESPECIAIS		15.200.000,00		15.200.000,00
28843	SERVICO DA DIVIDA INTERNA		4.400.000,00		4.400.000,00
288430006	OPERACOES ESPECIAIS		4.400.000,00		4.400.000,00
28846	OUTROS ENCARGOS ESPECIAIS		10.800.000,00		10.800.000,00
288460002	GESTAO ADMINISTRATIVA, ORCAMENTARIA E FINANCEIRA		5.700.000,00		5.700.000,00
288460006	OPERACOES ESPECIAIS		5.100.000,00		5.100.000,00
99	RESERVA DE CONTINGENCIA OU RESERVA LEGAL DO RPPS			15.248.360,00	15.248.360,00
99997	RESERVA DO RPPS			14.800.000,00	14.800.000,00
999970007	PREVIDENCIA SOCIAL ATUANTE			14.800.000,00	14.800.000,00
99999	RESERVA DE CONTINGENCIA			448.360,00	448.360,00
999999999	RESERVA DE CONTINGENCIA			448.360,00	448.360,00
TOTAL:		112.070.043,98	516.681.596,02	15.248.360,00	644.000.000,00
		PREV. TRANSF. FINANCEIRAS CONCEDIDAS:			
		PREV. TRANSF. PATRONAIS CONCEDIDAS:			
		TOTAL GERAL:			644.000.000,00

000078

DEMONSTRAÇÃO DA DESPESA POR FUNÇÕES, SUBFUNÇÕES E PROGRAMAS CONFORME O VINCULO COM OS RECURSOS
EXERCÍCIO DE 2022

Orçamento Fiscal, da Seguridade Social e de Investimentos.

Adendo VII à Portaria SOF/SEPLAN/PR nº 08, de 04 de Fevereiro de 1985

R\$ 1,00

CÓDIGO	ESPECIFICAÇÃO	ORDINARIO	VINCULADO	TOTAL
01	LEGISLATIVA	14.619.640,00	0,00	14.619.640,00
01031	ACAO LEGISLATIVA	3.641.000,00	0,00	3.641.000,00
010310001	GESTAO DAS ACOES DO LEGISLATIVO	3.641.000,00	0,00	3.641.000,00
01122	ADMINISTRACAO GERAL	9.216.640,00	0,00	9.216.640,00
011220001	GESTAO DAS ACOES DO LEGISLATIVO	9.216.640,00	0,00	9.216.640,00
01124	CONTROLE INTERNO	272.000,00	0,00	272.000,00
011240001	GESTAO DAS ACOES DO LEGISLATIVO	272.000,00	0,00	272.000,00
01131	COMUNICACAO SOCIAL	800.000,00	0,00	800.000,00
011310001	GESTAO DAS ACOES DO LEGISLATIVO	800.000,00	0,00	800.000,00
01331	PROTECAO E BENEFICIOS AO TRABALHADOR	690.000,00	0,00	690.000,00
013310001	GESTAO DAS ACOES DO LEGISLATIVO	690.000,00	0,00	690.000,00
02	JUDICIARIA	1.845.000,00	0,00	1.845.000,00
02061	ACAO JUDICIARIA	1.845.000,00	0,00	1.845.000,00
020610002	GESTAO ADMINISTRATIVA, ORCAMENTARIA E FINANCEIRA	1.845.000,00	0,00	1.845.000,00
04	ADMINISTRACAO	72.672.280,00	3.263.000,00	75.935.280,00
04122	ADMINISTRACAO GERAL	56.857.280,00	3.263.000,00	60.120.280,00
041220002	GESTAO ADMINISTRATIVA, ORCAMENTARIA E FINANCEIRA	49.517.280,00	2.263.000,00	51.780.280,00
041220003	GESTAO DO PATRIMONIO, ALMOXARIFADO E ARQUIVO PUBL.	645.000,00	0,00	645.000,00
041220004	DEMOCRACIA E APERFEICOAMENTO DA GESTAO PUBLICA	5.400.000,00	0,00	5.400.000,00
041220023	PROTECAO SOCIAL ESPECIAL	360.000,00	0,00	360.000,00
041220029	DESENVOLVIMENTO DA INFRAESTRUTURA URBANA	570.000,00	1.000.000,00	1.570.000,00
041220038	EMENDAS IMPOSITIVAS	365.000,00	0,00	365.000,00
04123	ADMINISTRACAO FINANCEIRA	13.495.000,00	0,00	13.495.000,00
041230002	GESTAO ADMINISTRATIVA, ORCAMENTARIA E FINANCEIRA	13.430.000,00	0,00	13.430.000,00
041230005	MODERNIZACAO TRIBUTARIA	65.000,00	0,00	65.000,00
04124	CONTROLE INTERNO	910.000,00	0,00	910.000,00
041240002	GESTAO ADMINISTRATIVA, ORCAMENTARIA E FINANCEIRA	910.000,00	0,00	910.000,00
04126	TECNOLOGIA DA INFORMACAO	50.000,00	0,00	50.000,00
041260005	MODERNIZACAO TRIBUTARIA	50.000,00	0,00	50.000,00
04128	FORMACAO DE RECURSOS HUMANOS	460.000,00	0,00	460.000,00
041280002	GESTAO ADMINISTRATIVA, ORCAMENTARIA E FINANCEIRA	200.000,00	0,00	200.000,00
041280004	DEMOCRACIA E APERFEICOAMENTO DA GESTAO PUBLICA	260.000,00	0,00	260.000,00
04130	ADMINISTRACAO DE CONCESSOES	900.000,00	0,00	900.000,00
041300009	ADMINISTRACAO MANUT. E DESENV. DA AGER	900.000,00	0,00	900.000,00
06	SEGURANCA PUBLICA	12.531.000,00	700.000,00	13.231.000,00
06181	POLICIAMENTO	10.370.000,00	700.000,00	11.070.000,00
061810002	GESTAO ADMINISTRATIVA, ORCAMENTARIA E FINANCEIRA	6.483.000,00	0,00	6.483.000,00
061810036	VIVER COM SEGURANCA	2.490.000,00	700.000,00	3.190.000,00
061810037	SORRISO - TRANSITO COM SEGURANCA	1.347.000,00	0,00	1.347.000,00

000079

DEMONSTRAÇÃO DA DESPESA POR FUNÇÕES, SUBFUNÇÕES E PROGRAMAS CONFORME O VINCULO COM OS RECURSOS
EXERCÍCIO DE 2022

Orçamento Fiscal, da Seguridade Social e de Investimentos.

Adendo VII à Portaria SOF/SEPLAN/PR nº 08, de 04 de Fevereiro de 1985

R\$ 1,00

CÓDIGO	ESPECIFICAÇÃO	ORDINARIO	VINCULADO	TOTAL
061810038	EMENDAS IMPOSITIVAS	50.000,00	0,00	50.000,00
06182	DEFESA CIVIL	2.161.000,00	0,00	2.161.000,00
061820002	GESTAO ADMINISTRATIVA, ORCAMENTARIA E FINANCEIRA	1.100.000,00	0,00	1.100.000,00
061820032	CORPO DE BOMBEIROS OPERACIONALIZADO	1.061.000,00	0,00	1.061.000,00
08	ASSISTENCIA SOCIAL	22.693.710,00	2.400.000,00	25.093.710,00
08241	ASSISTENCIA AO IDOSO	1.458.700,00	20.000,00	1.478.700,00
082410022	PROTECAO SOCIAL BASICA	1.099.500,00	20.000,00	1.119.500,00
082410023	PROTECAO SOCIAL ESPECIAL	359.200,00	0,00	359.200,00
08242	ASSISTENCIA AO PORTADOR DE DEFICIENCIA	4.000,00	500,00	4.500,00
082420022	PROTECAO SOCIAL BASICA	4.000,00	500,00	4.500,00
08243	ASSISTENCIA A CRIANCA E AO ADOLESCENTE	3.585.600,00	68.600,00	3.654.200,00
082430023	PROTECAO SOCIAL ESPECIAL	123.000,00	7.000,00	130.000,00
082430025	CRIANCAS DO FUTURO	2.899.600,00	61.600,00	2.961.200,00
082430038	EMENDAS IMPOSITIVAS	563.000,00	0,00	563.000,00
08244	ASSISTENCIA COMUNITARIA	17.645.410,00	2.310.900,00	19.956.310,00
082440002	GESTAO ADMINISTRATIVA, ORCAMENTARIA E FINANCEIRA	6.971.400,00	1.013.000,00	7.984.400,00
082440015	ACOES DE SAUDE PARA O ENFRENTAMENTO DO CORONAVIRUS	0,00	35.000,00	35.000,00
082440022	PROTECAO SOCIAL BASICA	4.729.400,00	1.111.100,00	5.840.500,00
082440023	PROTECAO SOCIAL ESPECIAL	4.523.016,00	73.700,00	4.596.716,00
082440024	BENEFICIOS EVENTUAIS DA ASSISTENCIA SOCIAL	960.000,00	40.000,00	1.000.000,00
082440026	GESTAO PROG. BOLSA FAMILIA E DO CADASTRO UNICO	315.594,00	20.600,00	336.194,00
082440028	FUNDO MUNICIPAL PARTILHADO DE INVESTIMENTO SOCIAIS	22.000,00	17.500,00	39.500,00
082440038	EMENDAS IMPOSITIVAS	124.000,00	0,00	124.000,00
09	PREVIDENCIA MUNICIPAL	0,00	15.700.000,00	15.700.000,00
09272	PREVIDENCIA DO REGIME ESTATUTARIO	0,00	15.700.000,00	15.700.000,00
092720007	PREVIDENCIA SOCIAL ATUANTE	0,00	15.700.000,00	15.700.000,00
10	SAUDE	128.136.202,31	30.766.663,71	158.902.866,02
10122	ADMINISTRACAO GERAL	11.382.200,00	4.920.663,71	16.302.863,71
101220010	GESTAO DO SUS	11.382.200,00	212.000,00	11.594.200,00
101220015	ACOES DE SAUDE PARA O ENFRENTAMENTO DO CORONAVIRUS	0,00	4.708.663,71	4.708.663,71
10301	ATENCAO BASICA	48.581.597,11	14.163.000,00	62.744.597,11
103010011	ATENCAO BASICA EM SAUDE	46.934.597,11	14.163.000,00	61.097.597,11
103010038	EMENDAS IMPOSITIVAS	1.647.000,00	0,00	1.647.000,00
10302	ASSISTENCIA HOSPITALAR E AMBULATORIAL	48.035.354,00	8.830.000,00	56.865.354,00
103020012	MEDIA E ALTA COMPLEXIDADE EM SAUDE	42.595.354,00	8.292.139,33	50.887.493,33
103020015	ACOES DE SAUDE PARA O ENFRENTAMENTO DO CORONAVIRUS	5.380.000,00	537.860,67	5.917.860,67
103020038	EMENDAS IMPOSITIVAS	60.000,00	0,00	60.000,00
10303	SUPORTE PROFILATICO E TERAPEUTICO	17.513.380,00	1.213.000,00	18.726.380,00
103030010	GESTAO DO SUS	630.000,00	130.000,00	760.000,00

DEMONSTRAÇÃO DA DESPESA POR FUNÇÕES, SUBFUNÇÕES E PROGRAMAS CONFORME O VINCULO COM OS RECURSOS
EXERCÍCIO DE 2022

Orçamento Fiscal, da Seguridade Social e de Investimentos.

Adendo VII à Portaria SOF/SEPLAN/PR nº 08, de 04 de Fevereiro de 1985

R\$ 1,00

CÓDIGO	ESPECIFICAÇÃO	ORDINARIO	VINCULADO	TOTAL
103030012	MEDIA E ALTA COMPLEXIDADE EM SAUDE	8.570.000,00	130.000,00	8.700.000,00
103030013	ASSISTENCIA FARMACEUTICA	7.653.380,00	953.000,00	8.606.380,00
103030038	EMENDAS IMPOSITIVAS	660.000,00	0,00	660.000,00
10304	VIGILANCIA SANITARIA	1.096.686,00	641.000,00	1.737.686,00
103040014	VIGILANCIA EM SAUDE	1.036.686,00	641.000,00	1.677.686,00
103040038	EMENDAS IMPOSITIVAS	60.000,00	0,00	60.000,00
10305	VIGILANCIA EPIDEMIOLOGICA	1.526.985,20	999.000,00	2.525.985,20
103050014	VIGILANCIA EM SAUDE	1.526.985,20	999.000,00	2.525.985,20
12	EDUCACAO	63.752.800,00	129.195.200,00	192.948.000,00
12122	ADMINISTRACAO GERAL	24.098.900,00	12.000,00	24.110.900,00
121220002	GESTAO ADMINISTRATIVA, ORCAMENTARIA E FINANCEIRA	22.744.900,00	12.000,00	22.756.900,00
121220015	ACOES DE SAUDE PARA O ENFRENTAMENTO DO CORONAVIRUS	124.000,00	0,00	124.000,00
121220016	EDUCANDO PARA TRANSFORMACAO E CIDADANIA	1.230.000,00	0,00	1.230.000,00
12306	ALIMENTACAO E NUTRICAO	7.855.000,00	2.200.000,00	10.055.000,00
123060017	GESTAO DA ALIMENTACAO ESCOLAR	7.855.000,00	2.200.000,00	10.055.000,00
12361	ENSINO FUNDAMENTAL	13.790.900,00	83.539.200,00	97.330.100,00
123610016	EDUCANDO PARA TRANSFORMACAO E CIDADANIA	13.505.900,00	83.539.200,00	97.045.100,00
123610038	EMENDAS IMPOSITIVAS	285.000,00	0,00	285.000,00
12362	ENSINO MEDIO	0,00	3.049.000,00	3.049.000,00
123620016	EDUCANDO PARA TRANSFORMACAO E CIDADANIA	0,00	3.049.000,00	3.049.000,00
12364	ENSINO SUPERIOR	560.000,00	0,00	560.000,00
123640019	EDUCACAO DIREITO DE TODOS	560.000,00	0,00	560.000,00
12365	EDUCACAO INFANTIL	10.507.000,00	32.245.000,00	42.752.000,00
123650016	EDUCANDO PARA TRANSFORMACAO E CIDADANIA	10.507.000,00	32.245.000,00	42.752.000,00
12367	EDUCACAO ESPECIAL	2.991.000,00	0,00	2.991.000,00
123670016	EDUCANDO PARA TRANSFORMACAO E CIDADANIA	200.000,00	0,00	200.000,00
123670019	EDUCACAO DIREITO DE TODOS	2.535.000,00	0,00	2.535.000,00
123670038	EMENDAS IMPOSITIVAS	256.000,00	0,00	256.000,00
12368	EDUCACAO BASICA	3.950.000,00	8.150.000,00	12.100.000,00
123680016	EDUCANDO PARA TRANSFORMACAO E CIDADANIA	200.000,00	0,00	200.000,00
123680018	GESTAO DO TRANSPORTE ESCOLAR	3.750.000,00	8.150.000,00	11.900.000,00
13	CULTURA	4.524.500,00	0,00	4.524.500,00
13392	DIFUSAO CULTURAL	4.524.500,00	0,00	4.524.500,00
133920020	VALORIZACAO E PROMOCAO DA CULTURA	4.524.500,00	0,00	4.524.500,00
14	DIREITOS DE CIDADANIA	426.000,00	0,00	426.000,00
14422	DIREITOS INDIVIDUAIS, COLETIVOS E DIFUSOS	426.000,00	0,00	426.000,00
144220008	PROCON - DIREITO DE TODOS	426.000,00	0,00	426.000,00
15	URBANISMO	34.030.000,00	7.350.000,00	41.380.000,00
15122	ADMINISTRACAO GERAL	4.625.000,00	0,00	4.625.000,00

DEMONSTRAÇÃO DA DESPESA POR FUNÇÕES, SUBFUNÇÕES E PROGRAMAS CONFORME O VINCULO COM OS RECURSOS
EXERCÍCIO DE 2022

Orçamento Fiscal, da Seguridade Social e de Investimentos.

Adendo VII à Portaria SOF/SEPLAN/PR nº 08, de 04 de Fevereiro de 1985

R\$ 1,00

CÓDIGO	ESPECIFICAÇÃO	ORDINARIO	VINCULADO	TOTAL
151220031	PLANEJAMENTO URBANISTICO E MOBILIDADE URBANA	4.625.000,00	0,00	4.625.000,00
15451	INFRA-ESTRUTURA URBANA	14.005.000,00	7.350.000,00	21.355.000,00
154510002	GESTAO ADMINISTRATIVA, ORCAMENTARIA E FINANCEIRA	4.430.000,00	300.000,00	4.730.000,00
154510029	DESENVOLVIMENTO DA INFRAESTRUTURA URBANA	4.670.000,00	7.050.000,00	11.720.000,00
154510031	PLANEJAMENTO URBANISTICO E MOBILIDADE URBANA	80.000,00	0,00	80.000,00
154510037	SORRISO - TRANSITO COM SEGURANCA	4.625.000,00	0,00	4.625.000,00
154510038	EMENDAS IMPOSITIVAS	200.000,00	0,00	200.000,00
15452	SERVICOS URBANOS	11.350.000,00	0,00	11.350.000,00
154520029	DESENVOLVIMENTO DA INFRAESTRUTURA URBANA	11.350.000,00	0,00	11.350.000,00
15453	TRANSPORTES COLETIVOS URBANOS	4.050.000,00	0,00	4.050.000,00
154530029	DESENVOLVIMENTO DA INFRAESTRUTURA URBANA	4.050.000,00	0,00	4.050.000,00
16	HABITACAO	100.000,00	1.900.000,00	2.000.000,00
16482	HABITACAO URBANA	100.000,00	1.900.000,00	2.000.000,00
164820031	PLANEJAMENTO URBANISTICO E MOBILIDADE URBANA	100.000,00	1.900.000,00	2.000.000,00
18	GESTAO AMBIENTAL	3.025.600,00	115.000,00	3.140.600,00
18541	PRESERVACAO E CONSERVACAO AMBIENTAL	3.025.600,00	115.000,00	3.140.600,00
185410033	FOMENTO A AGRICULTURA FAMILIAR	50.000,00	0,00	50.000,00
185410034	MEIO AMBIENTE SUSTENTAVEL	2.875.600,00	115.000,00	2.990.600,00
185410038	EMENDAS IMPOSITIVAS	100.000,00	0,00	100.000,00
20	AGRICULTURA	7.794.000,00	1.100.000,00	8.894.000,00
20601	PROMOCAO DA PRODUCAO ANIMAL	50.000,00	500.000,00	550.000,00
206010033	FOMENTO A AGRICULTURA FAMILIAR	50.000,00	500.000,00	550.000,00
20602	PROMOCAO DA PRODUCAO ANIMAL	1.704.000,00	0,00	1.704.000,00
206020033	FOMENTO A AGRICULTURA FAMILIAR	1.704.000,00	0,00	1.704.000,00
20604	DEFESA SANITARIA ANIMAL	808.500,00	0,00	808.500,00
206040002	GESTAO ADMINISTRATIVA, ORCAMENTARIA E FINANCEIRA	808.500,00	0,00	808.500,00
20606	EXTENSAO RURAL	5.231.500,00	600.000,00	5.831.500,00
206060002	GESTAO ADMINISTRATIVA, ORCAMENTARIA E FINANCEIRA	100.000,00	600.000,00	700.000,00
206060033	FOMENTO A AGRICULTURA FAMILIAR	5.131.500,00	0,00	5.131.500,00
23	COMERCIO E SERVICOS	7.595.000,00	0,00	7.595.000,00
23691	PROMOCAO COMERCIAL	7.395.000,00	0,00	7.395.000,00
236910002	GESTAO ADMINISTRATIVA, ORCAMENTARIA E FINANCEIRA	4.295.000,00	0,00	4.295.000,00
236910027	PROGRAMA DE GERACAO DE TRABALHO E RENDA	2.500.000,00	0,00	2.500.000,00
236910035	DESENVOLVIMENTO DO TURISMO	600.000,00	0,00	600.000,00
23695	TURISMO	200.000,00	0,00	200.000,00
236950035	DESENVOLVIMENTO DO TURISMO	200.000,00	0,00	200.000,00
25	ENERGIA	1.700.000,00	4.100.000,00	5.800.000,00
25752	ENERGIA ELETRICA	1.700.000,00	4.100.000,00	5.800.000,00
257520029	DESENVOLVIMENTO DA INFRAESTRUTURA URBANA	1.700.000,00	4.100.000,00	5.800.000,00

000082

DEMONSTRAÇÃO DA DESPESA POR FUNÇÕES, SUBFUNÇÕES E PROGRAMAS CONFORME O VINCULO COM OS RECURSOS
EXERCÍCIO DE 2022

Orçamento Fiscal, da Seguridade Social e de Investimentos.

Adendo VII à Portaria SOF/SEPLAN/PR nº 08, de 04 de Fevereiro de 1985

R\$ 1,00

CÓDIGO	ESPECIFICAÇÃO	ORDINARIO	VINCULADO	TOTAL	
26	TRANSPORTE	16.861.043,98	7.520.000,00	24.381.043,98	
26782	TRANSPORTE RODOVIARIO	16.861.043,98	7.520.000,00	24.381.043,98	
267820002	GESTAO ADMINISTRATIVA, ORCAMENTARIA E FINANCEIRA	11.740.000,00	1.070.000,00	12.810.000,00	
267820030	INFRAESTRUTURA DE TRANSPORTE	5.121.043,98	6.450.000,00	11.571.043,98	
27	DESPORTO E LAZER	11.835.000,00	5.300.000,00	17.135.000,00	
27812	DESPORTO COMUNITARIO	11.835.000,00	5.300.000,00	17.135.000,00	
278120002	GESTAO ADMINISTRATIVA, ORCAMENTARIA E FINANCEIRA	7.540.000,00	0,00	7.540.000,00	
278120021	ATLETA SORRISENSE DO AMANHA	3.970.000,00	5.300.000,00	9.270.000,00	
278120038	EMENDAS IMPOSITIVAS	325.000,00	0,00	325.000,00	
28	ENCARGOS ESPECIAIS	15.193.000,00	7.000,00	15.200.000,00	
28843	SERVICO DA DIVIDA INTERNA	4.400.000,00	0,00	4.400.000,00	
288430006	OPERACOES ESPECIAIS	4.400.000,00	0,00	4.400.000,00	
28846	OUTROS ENCARGOS ESPECIAIS	10.793.000,00	7.000,00	10.800.000,00	
288460002	GESTAO ADMINISTRATIVA, ORCAMENTARIA E FINANCEIRA	5.693.000,00	7.000,00	5.700.000,00	
288460006	OPERACOES ESPECIAIS	5.100.000,00	0,00	5.100.000,00	
99	RESERVA DE CONTINGENCIA OU RESERVA LEGAL DO RPPS	448.360,00	14.800.000,00	15.248.360,00	
99997	RESERVA DO RPPS	0,00	14.800.000,00	14.800.000,00	
999970007	PREVIDENCIA SOCIAL ATUANTE	0,00	14.800.000,00	14.800.000,00	
99999	RESERVA DE CONTINGENCIA	448.360,00	0,00	448.360,00	
999999999	RESERVA DE CONTINGENCIA	448.360,00	0,00	448.360,00	
		TOTAL:	419.783.136,29	224.216.863,71	644.000.000,00
		PREV. TRANSF. FINANCEIRAS CONCEDIDAS:			
		PREV. TRANSF. PATRONAIS CONCEDIDAS:			
		TOTAL GERAL:			644.000.000,00

000083



ESTADO DE MATO GROSSO - PREFEITURA MUNICIPAL DE SORRISO

ANEXO 9 da Lei nº 4.320, de 17 de março de 1964

DEMONSTRAÇÃO DA DESPESA POR ÓRGÃOS E FUNÇÕES
EXERCÍCIO DE 2022

Orçamento Fiscal, da Seguridade Social e de Investimentos.

Adendo VIII à Portaria SOF/SEPLAN/PR nº 08, de 04 de Fevereiro de 1985

R\$ 1,00

ÓRGÃOS	FUNÇÕES						
	LEGISLATIVA	JUDICIARIA	ESSENCIAL A JUSTICA	ADMINISTRACAO	DEFESA NACIONAL	SEGURANCA PUBLICA	RELAcoes EXTERIORES
01 - CAMARA MUNICIPAL	14.619.640,00						
02 - GABINETE DO PREFEITO				3.953.000,00			
03 - SEC. FAZENDA				13.545.000,00		1.061.000,00	
04 - SEC. EDUCAÇÃO E CULTURA							
05 - SEC. OBRAS E SERVIÇOS PÚBLICOS				24.439.680,00			
06 - SEC. AGRICULTURA E MEIO AMBIENTE				6.539.600,00			
07 - SEC. SAÚDE E SANEAMENTO							
08 - SEC. ASSISTÊNCIA SOCIAL							
09 - SEC. DESENVOLVIMENTO ECONÓMICO							
10 - SEC. ADMINISTRAÇÃO				22.105.000,00			
11 - SEC. DE GOVERNO				3.343.000,00			
12 - SEC. TRANSPORTES							
13 - SEC. ESPORTE E LAZER							
14 - SEC. DE CIDADE							
15 - FUNDO MUNICIPAL DE SAUDE							
16 - PREVISAO							
17 - PROCURADORIA GERAL		1.845.000,00					
18 - CONTROLADORIA GERAL				910.000,00			
20 - SEC. SEGURANÇA PÚBLICA, TRANSITO E DEFESA				200.000,00		12.170.000,00	
21 - AGER SORRISO				900.000,00			
99 - RESERVA DE CONTINGENCIA							
TOTAL:	14.619.640,00	1.845.000,00		75.935.280,00		13.231.000,00	

00008



ESTADO DE MATO GROSSO - PREFEITURA MUNICIPAL DE SORRISO

ANEXO 9 da Lei nº 4.320, de 17 de março de 1964

DEMONSTRAÇÃO DA DESPESA POR ÓRGÃOS E FUNÇÕES
EXERCÍCIO DE 2022

Orçamento Fiscal, da Seguridade Social e de Investimentos.

Adendo VIII à Portaria SOF/SEPLAN/PR nº 08, de 04 de Fevereiro de 1985

R\$ 1,00

ÓRGÃOS	FUNÇÕES						
	ASSISTENCIA SOCIAL	PREVIDENCIA SOCIAL	SAUDE	TRABALHO	EDUCACAO	CULTURA	DIREITOS DA CIDADANIA
01 - CAMARA MUNICIPAL							
02 - GABINETE DO PREFEITO							426.000,00
03 - SEC. FAZENDA							
04 - SEC. EDUCAÇÃO E CULTURA					192.948.000,00	4.524.500,00	
05 - SEC. OBRAS E SERVIÇOS PÚBLICOS							
06 - SEC. AGRICULTURA E MEIO AMBIENTE							
07 - SEC. SAÚDE E SANEAMENTO			11.513.000,00				
08 - SEC. ASSISTÊNCIA SOCIAL	25.093.710,00						
09 - SEC. DESENVOLVIMENTO ECONÔMICO							
10 - SEC. ADMINISTRAÇÃO							
11 - SEC. DE GOVERNO							
12 - SEC. TRANSPORTES							
13 - SEC. ESPORTE E LAZER							
14 - SEC. DE CIDADE							
15 - FUNDO MUNICIPAL DE SAUDE			147.389.866,02				
16 - PREVISAO		15.700.000,00					
17 - PROCURADORIA GERAL							
18 - CONTROLADORIA GERAL							
20 - SEC. SEGURANÇA PÚBLICA, TRANSITO E DEFESA							
21 - AGER SORRISO							
99 - RESERVA DE CONTINGENCIA							
TOTAL:	25.093.710,00	15.700.000,00	158.902.866,02		192.948.000,00	4.524.500,00	426.000,00

000085



ESTADO DE MATO GROSSO - PREFEITURA MUNICIPAL DE SORRISO

ANEXO 9 da Lei nº 4.320, de 17 de março de 1964

DEMONSTRAÇÃO DA DESPESA POR ÓRGÃOS E FUNÇÕES
EXERCÍCIO DE 2022

Orçamento Fiscal, da Seguridade Social e de Investimentos.

Adendo VIII à Portaria SOF/SEPLAN/PR nº 08, de 04 de Fevereiro de 1985

R\$ 1,00

ÓRGÃOS	FUNÇÕES						
	URBANISMO	HABITACAO	SANEAMENTO	GESTAO AMBIENTAL	CIENCIA E TECNOLOGIA	AGRICULTURA	ORGANIZACAO AGRARIA
01 - CAMARA MUNICIPAL							
02 - GABINETE DO PREFEITO							
03 - SEC. FAZENDA							
04 - SEC. EDUCACÃO E CULTURA							
05 - SEC. OBRAS E SERVIÇOS PÚBLICOS	26.990.000,00						
06 - SEC. AGRICULTURA E MEIO AMBIENTE				3.140.600,00		8.894.000,00	
07 - SEC. SAÚDE E SANEAMENTO							
08 - SEC. ASSISTÊNCIA SOCIAL							
09 - SEC. DESENVOLVIMENTO ECONÔMICO	4.730.000,00						
10 - SEC. ADMINISTRAÇÃO							
11 - SEC. DE GOVERNO							
12 - SEC. TRANSPORTES							
13 - SEC. ESPORTE E LAZER							
14 - SEC. DE CIDADE	4.905.000,00	2.000.000,00					
15 - FUNDO MUNICIPAL DE SAUDE							
16 - PREVISÓ							
17 - PROCURADORIA GERAL							
18 - CONTROLADORIA GERAL							
20 - SEC. SEGURANÇA PÚBLICA, TRANSITO E DEFESA	4.755.000,00						
21 - AGER SORRISO							
99 - RESERVA DE CONTINGENCIA							
TOTAL:	41.380.000,00	2.000.000,00		3.140.600,00		8.894.000,00	

000086



ESTADO DE MATO GROSSO - PREFEITURA MUNICIPAL DE SORRISO

ANEXO 9 da Lei nº 4.320, de 17 de março de 1964

DEMONSTRAÇÃO DA DESPESA POR ÓRGÃOS E FUNÇÕES

EXERCÍCIO DE 2022

Orçamento Fiscal, da Seguridade Social e de Investimentos.

Adendo VIII à Portaria SOF/SEPLAN/PR nº 08, de 04 de Fevereiro de 1985

R\$ 1,00

ÓRGÃOS	FUNÇÕES						
	INDUSTRIA	COMERCIO E SERVICOS	COMUNICACOES	ENERGIA	TRANSPORTE	DESPORTO E LAZER	ENCARGOS ESPECIAIS
01 - CAMARA MUNICIPAL							
02 - GABINETE DO PREFEITO							
03 - SEC. FAZENDA							15.200.000,00
04 - SEC. EDUCAÇÃO E CULTURA							
05 - SEC. OBRAS E SERVIÇOS PÚBLICOS				5.800.000,00			
06 - SEC. AGRICULTURA E MEIO AMBIENTE		700.000,00					
07 - SEC. SAÚDE E SANEAMENTO							
08 - SEC. ASSISTÊNCIA SOCIAL							
09 - SEC. DESENVOLVIMENTO ECONÔMICO		6.895.000,00					
10 - SEC. ADMINISTRAÇÃO							
11 - SEC. DE GOVERNO							
12 - SEC. TRANSPORTES					24.381.043,98		
13 - SEC. ESPORTE E LAZER							
14 - SEC. DE CIDADE						17.135.000,00	
15 - FUNDO MUNICIPAL DE SAUDE							
16 - PREVISAO							
17 - PROCURADORIA GERAL							
18 - CONTROLADORIA GERAL							
20 - SEC. SEGURANÇA PÚBLICA, TRANSITO E DEFESA							
21 - AGER SORRISO							
99 - RESERVA DE CONTINGENCIA							
TOTAL:		7.595.000,00		5.800.000,00	24.381.043,98	17.135.000,00	15.200.000,00

800000



ESTADO DE MATO GROSSO - PREFEITURA MUNICIPAL DE SORRISO

ANEXO 9 da Lei nº 4.320, de 17 de março de 1964

DEMONSTRAÇÃO DA DESPESA POR ÓRGÃOS E FUNÇÕES

EXERCÍCIO DE 2022

Orçamento Fiscal, da Seguridade Social e de Investimentos.

Adendo VIII à Portaria SOF/SEPLAN/PR nº 08, de 04 de Fevereiro de 1985

R\$ 1,00

ÓRGÃOS	FUNÇÕES						TOTAL
	RESERVAS						
01 - CAMARA MUNICIPAL	298.360,00					14.918.000,00	
02 - GABINETE DO PREFEITO						4.379.000,00	
03 - SEC. FAZENDA						29.806.000,00	
04 - SEC. EDUCAÇÃO E CULTURA						197.472.500,00	
05 - SEC. OBRAS E SERVIÇOS PÚBLICOS						57.229.680,00	
06 - SEC. AGRICULTURA E MEIO AMBIENTE						19.274.200,00	
07 - SEC. SAÚDE E SANEAMENTO						11.513.000,00	
08 - SEC. ASSISTÊNCIA SOCIAL						25.093.710,00	
09 - SEC. DESENVOLVIMENTO ECONÔMICO						11.625.000,00	
10 - SEC. ADMINISTRAÇÃO						22.105.000,00	
11 - SEC. DE GOVERNO						3.343.000,00	
12 - SEC. TRANSPORTES						24.381.043,98	
13 - SEC. ESPORTE E LAZER						17.135.000,00	
14 - SEC. DE CIDADE						6.905.000,00	
15 - FUNDO MUNICIPAL DE SAUDE						147.389.866,02	
16 - PREVISÃO	14.800.000,00					30.500.000,00	
17 - PROCURADORIA GERAL						1.845.000,00	
18 - CONTROLADORIA GERAL						910.000,00	
20 - SEC. SEGURANÇA PÚBLICA, TRANSITO E DEFESA						17.125.000,00	
21 - AGER SORRISO						900.000,00	
99 - RESERVA DE CONTINGENCIA	150.000,00					150.000,00	
TOTAL:	15.248.360,00					644.000.000,00	
						PREV. TRANSF. FINANCEIRAS CONCEDIDAS:	
						PREV. TRANSF. PATRONAIS CONCEDIDAS:	
						TOTAL GERAL:	644.000.000,00

000088



QUADRO DE FUNDOS FEDERAIS TRANSFERIDOS

EXERCÍCIO DE 2022

Orçamento Fiscal, da Seguridade Social e de Investimentos.

RS 1,00

CÓDIGO	FONTES DA RECEITA	VALOR
1.0.0.0.00.0.0.00.00.00.00.00	RECEITAS CORRENTES	63.172.700,00
1.7.1.1.51.1.1.10.00.00.00.00	COTA-PARTE DO FUNDO DE PARTICIPACAO DOS MUNICIPIOS - COTA MENSAL - PRINCIPAL	49.170.000,00
1.7.1.1.51.1.2.10.00.00.00.00	COTA-PARTE DO FUNDO DE PARTICIPACAO DO MUNICIPIOS - 1% COTA ENTREGUE NO MES DE DEZEMBRO -	2.100.000,00
1.7.1.1.51.1.3.10.00.00.00.00	COTA-PARTE DO FUNDO DE PARTICIPACAO DOS MUNICIPIOS - 1% COTA ENTREGUE NO MES DE JULHO -	2.100.000,00
1.7.1.1.52.2.0.10.00.00.00.00	COTA-PARTE DO IMPOSTO SOBRE A PROPRIEDADE TERRITORIAL RURAL - PRINCIPAL	7.000.000,00
1.7.1.2.50.0.0.10.00.00.00.00	COTA-PARTE DA COMPENSACAO FINANCEIRA PELA EXPLORACAO DE RECURSOS HIDRICOS - PRINCIPAL	699.000,00
1.7.1.2.51.1.0.10.00.00.00.00	COTA-PARTE DA COMPENSACAO FINANCEIRA PELA EXPLORACAO DE RECURSOS MINERAIS - CFEM -	114.900,00
1.7.1.2.52.2.1.10.00.00.00.00	COTA-PARTE DA COMPENSACAO FINANCEIRA PELA PRODUCAO DE PETROLEO - LEI N. 7.990/89 - PRINCIPAL	709.000,00
1.7.2.1.52.2.0.10.00.00.00.00	COTA-PARTE DO IPI - MUNICIPIOS - PRINCIPAL	1.100.000,00
1.7.2.1.53.3.0.10.00.00.00.00	COTA-PARTE DA CONTRIBUICAO DE INTERVENCAO NO DOMINIO ECONOMICO - PRINCIPAL	69.900,00
1.7.2.2.52.2.0.10.00.00.00.00	COTA-PARTE ROYALTIES - COMPENSACAO FINANCEIRA PELA PRODUCAO DO PETROLEO - PRINCIPAL	109.900,00
2.0.0.0.00.0.0.00.00.00.00.00	RECEITAS CAPITAL	0,00
TOTAL GERAL		63.172.700,00

09680000



ESTADO DE MATO GROSSO
PREFEITURA MUNICIPAL DE SORRISO
CNPJ: 3.239.076/0001.62
Avenida Porto Alegre - 0002525 - Centro
Telefone (066)3545-4700
fazenda@sorriso.mt.gov.br

PROGRAMA ANUAL DE TRABALHO DO GOVERNO EM TERMOS DE REALIZAÇÕES
Exercício de 2022
Orçamento Fiscal, da Seguridade Social e de Investimentos.

R\$ 1,00

Código	Especificação	Obras	Prest. Serviço	Total
01 031 0001 2005	EVENTOS E CONGRATULACOES PROMOV. PELA CAMARA MUN.		150.000,00	150.000,00
01 031 0001 2006	MANUTENCAO DE ATIVIDADES POLITICO-PARLAMENTARES		3.491.000,00	3.491.000,00
01 122 0001 1001	AMPLIACAO E REESTR. DO PREDIO DA CAMARA MUNICIPAL	500.000,00	0,00	500.000,00
01 122 0001 1002	REFORMA ADMINISTRATIVA E CONCURSO PUBLICO-CAMARA	50.000,00	0,00	50.000,00
01 122 0001 1003	MODERNIZ. EQUIPAMENTOS/MATERIAL PERM. - CAMARA	300.000,00	0,00	300.000,00
01 122 0001 2001	MANUT. ADMINISTRATIVA E ENCARGOS DA CAMARA MUNIC.		8.366.640,00	8.366.640,00
01 124 0001 2002	MANUTENCAO DA CONTROLADORIA INTERNA DA CAMARA		272.000,00	272.000,00
01 131 0001 2003	PUBLIC./PROM. E DIVULGACAO INSTITUCIONAL-CAMARA		800.000,00	800.000,00
01 331 0001 2004	BENEFICIOS/AUXILIOS AOS SERVIDORES DA CAMARA MUN.		690.000,00	690.000,00
02 061 0002 1078	AQUIS. VEICULOS/EQUIP./MAT.PERMAN. - PROCURADORIA	30.000,00	0,00	30.000,00
02 061 0002 2115	MANUTENCAO DE ATIVIDADES DA PROCURADORIA MUNICIPAL		1.815.000,00	1.815.000,00
04 122 0002 1051	AQUIS. VEICULOS/EQUIP./MAT. PERMAN. - SEMGOV	80.000,00	0,00	80.000,00
04 122 0002 2007	MANUTENCAO DE ATIVIDADES DO GABINETE DO PREFEITO		2.200.000,00	2.200.000,00
04 122 0002 2008	MANUT. DE ATIVIDADES DA JSM, UMS, MIN. DO TRABALHO		3.000,00	3.000,00
04 122 0002 2009	MANUTENCAO DE DESPESAS PUBLICITARIAS		1.750.000,00	1.750.000,00
04 122 0002 2042	MANUTENCAO DE ATIV.SECR. OBRAS E SERVICOS PUBLICOS		22.869.680,00	22.869.680,00
04 122 0002 2044	MANUTENCAO DE ATIV. SECR. AGRICULTURA E MEIO AMB.		6.539.600,00	6.539.600,00
04 122 0002 2078	MANUTENCAO DE ATIVIDADES DA SECR. DE ADMINISTRACAO		11.925.000,00	11.925.000,00
04 122 0002 2079	MANUTENCAO DE ATIVIDADES DO GANHA TEMPO		3.150.000,00	3.150.000,00
04 122 0002 2080	APOIO A ENTIDADES SEM FINS LUCR./OUTRAS ESF. GOV.		252.000,00	252.000,00
04 122 0002 2081	MANUT. DE ATIVIDADES DA SECRETARIA DE GOVERNO		2.925.000,00	2.925.000,00
04 122 0002 2082	MANUT. DE ATIV. DO PROGRAMA SORRISO EM MOVIMENTO		86.000,00	86.000,00
04 122 0003 1046	ESTRUTURACAO DO DPTO. DE PATRIMONIO/ALMOXARIFADO	225.000,00	0,00	225.000,00
04 122 0003 1048	ESTRUTURACAO DO ARQUIVO MUNICIPAL	420.000,00	0,00	420.000,00
04 122 0004 1049	CONSTRUCAO E ESTRUTURACAO DO COMPLEXO CIDADANIA	400.000,00	0,00	400.000,00
04 122 0004 1050	CONSTRUCAO E ESTRUTURACAO DO PACO MUNICIPAL	5.000.000,00	0,00	5.000.000,00
04 122 0023 1089	PARCERIA COM ENTIDADE PARA BENEFICIOS AOS SERVIDOR	360.000,00	0,00	360.000,00
04 122 0029 1021	AQUIS. VEICULOS/MAQUINAS/EQUIP./MAT. PERM. SEMOSP	1.570.000,00	0,00	1.570.000,00
04 122 0038 1101	E.I. PARCERIA COM ENTIDADE - SINSEMS	150.000,00	0,00	150.000,00
04 122 0038 1109	E.I. CONST E ESTRUTURACAO DO COMPLEXO DA CIDADANIA	215.000,00	0,00	215.000,00
04 123 0002 1004	AQUIS. VEICULOS/EQUIP./MAT. PERMAN. - SEC. FAZENDA	80.000,00	0,00	80.000,00
04 123 0002 2012	MANUTENCAO DE ATIVIDADES DA SECRETARIA DE FAZENDA		13.350.000,00	13.350.000,00
04 123 0005 2011	PROMOVER ACOES P/ AUMENT. A EFETIV. DE ARRECADAÇÃO		65.000,00	65.000,00
04 124 0002 1079	AQUIS. VEICULOS/EQUIP./MAT.PERMAN.- CONTR. INTERNO	10.000,00	0,00	10.000,00
04 124 0002 2116	MANUTENCAO DE ATIVIDADES DA CONTROLADORIA INTERNA		900.000,00	900.000,00
04 126 0005 1005	MODERN. E MANUT. DE SOLUCOES E PROC.DE TECNOLOGIA	50.000,00	0,00	50.000,00
04 128 0002 1084	REALIZ. CONCURSO PUBLICO / FORMACAO CONTIN. SEMSEP	200.000,00	0,00	200.000,00
04 128 0004 1045	REALIZAR REFORMA ADM./REESTR. PCCV/CONCURSO PUBL.	100.000,00	0,00	100.000,00
04 128 0004 1047	ESTRUTURACAO DO DEPARTAMENTO DE RECURSOS HUMANOS	160.000,00	0,00	160.000,00
04 130 0009 1085	AQUIS. VEICULOS/EQUIP./MAT.PERMAN.- AGER	20.000,00	0,00	20.000,00
04 130 0009 2122	MANUTENCAO DE ATIV. AGENCIA REGUL.SERV. PUBL.-AGER		880.000,00	880.000,00
06 181 0002 2117	MANUTENCAO DE ATIV. DO DEPARTAMENTO DE TRANSITO		4.025.000,00	4.025.000,00
06 181 0002 2118	MANUTENCAO DE ATIV. DA SECR. DE SEGURANCA PUBLICA		2.400.000,00	2.400.000,00
06 181 0002 2119	MANUTENCAO DA CESSAO DO CIOPAER		58.000,00	58.000,00
06 181 0036 1081	APOIO AS ATIVIDADES DO FUMSEP	1.550.000,00	0,00	1.550.000,00
06 181 0036 1082	GRATIFIC. P/ DESEMP. ATIV. DELEG.(JORN.VOLUNTAR.)	600.000,00	0,00	600.000,00
06 181 0036 1083	INFRAESTRUTURA DE SEGURANCA - EQUIPAM./TECNOLOGIA	1.040.000,00	0,00	1.040.000,00
06 181 0037 1080	ESTRUTURACAO DO DEPARTAMENTO DE TRANSITO	1.347.000,00	0,00	1.347.000,00
06 181 0038 1126	E.I. REPASSE AO COMSEP (FUNSEP)	50.000,00	0,00	50.000,00
06 182 0002 2121	MANUTENCAO DE ATIVIDADES DA DEFESA CIVIL		1.100.000,00	1.100.000,00
06 182 0032 1006	CONSTRUCAO DO CORPO DE BOMBEIROS	720.000,00	0,00	720.000,00
06 182 0032 2016	MANUTENCAO DO CORPO DE BOMBEIROS-FUNREBOM		341.000,00	341.000,00
08 241 0022 2059	MANUT. DO CENTRO DE CONVIVENCIA DA PESSOA IDOSA		1.119.500,00	1.119.500,00
08 241 0023 2070	IMPLANT. E MANUT. SERVICO DE LONGA PERM. P/ IDOSOS		359.200,00	359.200,00
08 242 0022 2064	MANUTENCAO DE ATIVIDADES DO BPC NA ESCOLA		4.500,00	4.500,00
08 243 0023 1035	IMPLANT. E MANUT. DO PROJETO FAMILIA ACOLHEDORA	15.000,00	0,00	15.000,00
08 243 0023 2063	MANUTENCAO DE ATIVIDADES DO PETI		100.000,00	100.000,00
08 243 0023 2071	IMPLANT. E MANUTENCAO DO PROJETO GUARDA SUBSIDIADA		15.000,00	15.000,00
08 243 0025 2056	MANUTENCAO DE ATIVIDADES DO CONSELHO TUTELAR		478.500,00	478.500,00
08 243 0025 2060	MANUT. BOMB. DO FUTURO/AABB COMUNID./LUZ DO AMANHA		318.100,00	318.100,00
08 243 0025 2061	MANUTENCAO FUNDO MUN. DA CRIANCA E DO ADOLESCENTE		1.921.700,00	1.921.700,00
08 243 0025 2068	MANUTENCAO DE ATIVIDADES DO PROGRAMA CRIANCA FELIZ		242.900,00	242.900,00
08 243 0038 1098	E.I. REPASSE A ASSOCIACAO MAEZINHA DO CEU	100.000,00	0,00	100.000,00



ESTADO DE MATO GROSSO
PREFEITURA MUNICIPAL DE SORRISO
CNPJ: 3.239.076/0001.62
Avenida Porto Alegre - 0002525 - Centro
Telefone (066)3545-4700
fazenda@sorriso.mt.gov.br

PROGRAMA ANUAL DE TRABALHO DO GOVERNO EM TERMOS DE REALIZAÇÕES
Exercício de 2022
Orçamento Fiscal, da Seguridade Social e de Investimentos.

R\$ 1,00

Código	Especificação	Obras	Prest. Serviço	Total
08 243 0038 1105	E.I. REPASSE ASSOC. CENTRO SOCIAL S. FRANC DE ASSI	160.000,00	0,00	160.000,00
08 243 0038 1115	E.I. AQUIS. DE BRINQUEDOTECA P/ CONSELHO TUTELAR	20.000,00	0,00	20.000,00
08 243 0038 1120	E.I. REPASSE ASSOC. EVANGELICA DORCAS E LIONS CLUB	233.000,00	0,00	233.000,00
08 243 0038 1127	AQUISICAO DE VEICULO P/ CONSELHO TUTELAR	50.000,00	0,00	50.000,00
08 244 0002 1034	AQUIS. VEICULOS/EQUIP./MAT. PERMAN. - SEMAS	400.000,00	0,00	400.000,00
08 244 0002 1037	CONSTR./REFORM./AMPL. DE OUTRAS UNID. ASSIST. SOC.	900.000,00	0,00	900.000,00
08 244 0002 1088	CONSTR./REFORM./AMPL. DE CAPELAS MORTUARIAS	1.470.000,00	0,00	1.470.000,00
08 244 0002 2055	MANUT. DE ATIV.DA SECRETARIA DE ASSISTENCIA SOCIAL		5.051.400,00	5.051.400,00
08 244 0002 2069	IMPLANTACAO E MANUTENCAO DO BANCO DE ALIMENTOS		163.000,00	163.000,00
08 244 0015 2067	COVID19 - ACOES DE ENFRENTAM. - ASSISTENCIA SOCIAL		35.000,00	35.000,00
08 244 0022 1033	CONSTR./REFORM./AMPL. DE CRAS/CC/IESP. UNIF. SCFV	1.500.000,00	0,00	1.500.000,00
08 244 0022 2057	MANUT. DO PROGRAMA FORMAR PARA SOCIALIZAR - GTR		244.400,00	244.400,00
08 244 0022 2058	MANUTENCAO DE ATIV. DOS CRAS E EQUIPE VOLANTE		4.096.100,00	4.096.100,00
08 244 0023 1036	CONSTR./REFORM./AMPL. DE UNID. DE PROT. ESPECIAL	1.000.000,00	0,00	1.000.000,00
08 244 0023 2065	MANUTENCAO DE ATIVIDADES DO CREAS		1.394.116,00	1.394.116,00
08 244 0023 2066	MANUT. ATIV. DA CASA ABRIGO DA CRIANCA E DA MULHER		2.202.600,00	2.202.600,00
08 244 0024 2062	MANUTENCAO DE BENEFICIOS EVENTUAIS DA SEMAS		1.000.000,00	1.000.000,00
08 244 0026 2053	MANUTENCAO DO CADASTRO UNICO PARA PROGR. SOCIAIS		336.194,00	336.194,00
08 244 0028 2054	MANUT. DO FUNDO MUN. PART. DE INV. SOCIAIS-FUMPIS		39.500,00	39.500,00
08 244 0038 1102	E.I. REPASSE A CASA DE APOIO SANTA MARIA	80.000,00	0,00	80.000,00
08 244 0038 1121	E.I. IMPLANTAÇÃO DO PROGRAMA VALE GÁS	44.000,00	0,00	44.000,00
09 272 0007 2112	MODERNIZACAO DO ESPACO DO PREVISAO		700.000,00	700.000,00
09 272 0007 2113	GESTAO E MANUTENCAO DOS SERVICOS ADM. DA PREVISAO		2.500.000,00	2.500.000,00
09 272 0007 2114	GESTAO E MANUTENCAO DE BENEFICIOS PREVIDENCIARIOS		12.500.000,00	12.500.000,00
10 122 0010 1032	CONSTR./REFORM./AMPL. DE UNID. ADM. DA SAUDE	799.000,00	0,00	799.000,00
10 122 0010 1091	IMPLE. E FORT. DAS INFRA. DE GESTAO DO TRAB. E DA	1.000,00	0,00	1.000,00
10 122 0010 2052	MANUTENCAO DE ATIVIDADES DA SECRETARIA DE SAUDE		10.713.000,00	10.713.000,00
10 122 0010 2095	MANUTENCAO DE ATIV. DO CONSELHO MUNICIPAL DE SAUDE		80.200,00	80.200,00
10 122 0010 2124	Man. da Comissao de Int, Ens. e Ser. Munic. - CIES		1.000,00	1.000,00
10 122 0015 2102	COVID19 - ACOES DE ENFRENTAM. - FUNDO MUN. SAUDE		4.708.663,71	4.708.663,71
10 301 0011 1061	CONSTR./REFORM./AMPL. DAS UNIDADES DE SAUDE	2.900.000,00	0,00	2.900.000,00
10 301 0011 1070	CONSTRUCAO E ESTRUTURACAO DE LABORATORIO MUNICIPAL	630.000,00	0,00	630.000,00
10 301 0011 1072	AQUIS. VEICULOS/EQUIP./MAT.PERMAN. - ATENCAO BASICA	600.000,00	0,00	600.000,00
10 301 0011 2089	MANUTENCAO DE ATIVIDADES DA ATENCAO BASICA		51.773.450,11	51.773.450,11
10 301 0011 2103	MANUTENCAO DE ATIVIDADES DO LABORATORIO MUNICIPAL		4.407.147,00	4.407.147,00
10 301 0011 2111	ESTRUTUR. E MANUT. DO SAD - SERV.ATEND. DOMICILIAR		787.000,00	787.000,00
10 301 0038 1104	E.I. AQUIS DE APARELHOS ACCUVEN P UNID DE SAUDE	215.000,00	0,00	215.000,00
10 301 0038 1107	E.I. AQUIS. EQUIP. P/ RENASCER E MAT. P/ O INTEGRA	280.000,00	0,00	280.000,00
10 301 0038 1108	E.I. GERENC. EXCEC. E OPERACIONALIZ DE OBRAS E INV	215.000,00	0,00	215.000,00
10 301 0038 1111	E.I. AQUIS DE UNID. ODONTOL. MOVEL E PROTESES DENT	275.000,00	0,00	275.000,00
10 301 0038 1112	E.I. AQUISICAO DE CARROS MACAS P/ UPA	15.000,00	0,00	15.000,00
10 301 0038 1117	E.I. AQ. DE EQUIP. P/ UNID. BAS. DE SAUDE E RENASC	262.000,00	0,00	262.000,00
10 301 0038 1122	E.I. AQ. DE EQUIP. DE FISIOT. E VEIC. P/ UNID SAUD	155.000,00	0,00	155.000,00
10 301 0038 1125	E.I. AQUIS. DE ELETROCARDIOGRAMA P/ PSF	230.000,00	0,00	230.000,00
10 302 0012 1064	AQUIS. VEICULOS/EQUIP./MAT.PERMAN. - MAC	750.000,00	0,00	750.000,00
10 302 0012 1066	CONSTRUCAO E ESTRUTURACAO POLICLINICA REGIAO LESTE	1.400.000,00	0,00	1.400.000,00
10 302 0012 1067	CONSTRUCAO E ESTRUTUR. DO CENTRO DE REAB. RENASCER	3.300.000,00	0,00	3.300.000,00
10 302 0012 1069	CONSTRUCAO E ESTRUTURACAO DA MATERNIDADE MUNICIPAL	2.500.000,00	0,00	2.500.000,00
10 302 0012 1073	CONSTRUCAO E ESTRUTURACAO DO CENTRO ONCOLOGICO	1.000.000,00	0,00	1.000.000,00
10 302 0012 1075	CONSTR./REFORMA/AMPLIACAO DO AME	300.000,00	0,00	300.000,00
10 302 0012 1077	CONSTR./REFORMA/AMPLIACAO DO SAMU	500.000,00	0,00	500.000,00
10 302 0012 2090	MANUTENCAO DE ATIV. DA UNID. DE PRONTO ATEND.-UPA		15.514.400,00	15.514.400,00
10 302 0012 2091	MANUTENCAO DE ATIV. DA ASSIST. MEDICA ESPEC.-AME		8.972.600,00	8.972.600,00
10 302 0012 2092	MANUTENCAO DE ATIV. CENTRO ESPEC. ODONTOLOG.-CEO		2.728.000,00	2.728.000,00
10 302 0012 2093	MANUT. DE ATIV. DE MEDIA E ALTA COMPLEX. -CAPS		1.620.000,00	1.620.000,00
10 302 0012 2098	MANUT. DE ATIV. DE MEDIA E ALTA COMPLEX. -SAE		552.000,00	552.000,00
10 302 0012 2099	MANUT. DE ATIV. DE MEDIA E ALTA COMPLEX. -RENASCER		2.050.000,00	2.050.000,00
10 302 0012 2101	MANUTENCAO DE PROCESSOS JUDICIALIZADOS		1.513.900,00	1.513.900,00
10 302 0012 2107	MANUTENCAO DE ATIVIDADES DO CENTRO HEMODIALISE		1.117.900,00	1.117.900,00
10 302 0012 2108	MANUTENCAO DE ATIVIDADES DO CENTRO ONCOLOGICO		150.000,00	150.000,00
10 302 0012 2109	MANUTENCAO DE ATIVIDADES DO SAMU		3.907.093,33	3.907.093,33
10 302 0012 2110	MANUTENCAO DE ATIV. DA POLICLINICA DA REGIAO LESTE		3.011.600,00	3.011.600,00
10 302 0015 2104	ESTRUTURACAO E MANUTENCAO DE UTIS		5.917.860,67	5.917.860,67



ESTADO DE MATO GROSSO
PREFEITURA MUNICIPAL DE SORRISO
CNPJ: 3.239.076/0001.62
Avenida Porto Alegre - 0002525 - Centro
Telefone (066)3545-4700
fazenda@sorriso.mt.gov.br

PROGRAMA ANUAL DE TRABALHO DO GOVERNO EM TERMOS DE REALIZAÇÕES
Exercício de 2022
Orçamento Fiscal, da Seguridade Social e de Investimentos.

R\$ 1,00

Código	Especificação	Obras	Prest. Serviço	Total
10 302 0038 1123	E.I. AQUIS. DE VEICULO P/ CAPS INFANTIL	60.000,00	0,00	60.000,00
10 303 0010 2097	MANUT. DE ASSOCIACOES/CONVENIOS/CASAS DE APOIO		760.000,00	760.000,00
10 303 0012 2096	MANUTENCAO DE ACOES JUNTO AO CONSORCIO DE SAUDE		8.700.000,00	8.700.000,00
10 303 0013 1062	CONSTR./REFORM./AMPL. DE UNIDADES FARMACEUTICAS	400.000,00	0,00	400.000,00
10 303 0013 1065	AQUIS. VEICULOS/EQUIP./MAT.PERMAN.-ASSIST. FARMAC.	130.000,00	0,00	130.000,00
10 303 0013 2088	MANUTENCAO DE ATIVIDADES DA FARMACIA BASICA		7.208.380,00	7.208.380,00
10 303 0013 2100	MANUTENCAO DE ATIVIDADES DA FARMACIA COMPLEMENTAR		868.000,00	868.000,00
10 303 0038 1124	E.I. REPASSE ASSOC. SONHO MEU	200.000,00	0,00	200.000,00
10 303 0038 2125	E.I. CIRURGIAS ELETIVAS		460.000,00	460.000,00
10 304 0014 1063	AQUIS. VEICULOS/EQUIP./MAT.PERMAN.- VIG. SANITARIA	100.000,00	0,00	100.000,00
10 304 0014 2094	MANUTENCAO DAS ACOES DE VIGILANCIA SANITARIA		1.577.686,00	1.577.686,00
10 304 0038 1113	E.I. AQUISICAO DE VEICULO P/ VIGILANCIA EM SAUDE	60.000,00	0,00	60.000,00
10 305 0014 1074	AQUIS. VEICULOS/EQUIP./MAT.PERMAN.- VIG. EPIDEM.	130.000,00	0,00	130.000,00
10 305 0014 2106	MANUT. DAS ACOES DE VIGIL. EPIDEMIOLOGICA E AMB.		2.395.985,20	2.395.985,20
12 122 0002 2019	MANUTENCAO DE ATIVIDADES DA SECRETARIA DE EDUCACAO		22.756.900,00	22.756.900,00
12 122 0015 2035	COVID19 - ACOES DE ENFRENTAM. - EDUCACAO		124.000,00	124.000,00
12 122 0016 1016	CONSTR./REFORM./AMPL. DE ESPACOS PUBL. DA EDUCACAO	1.090.000,00	0,00	1.090.000,00
12 122 0016 2039	MANUTENCAO DO SISTEMA MUNICIPAL DE EDUCACAO		140.000,00	140.000,00
12 306 0017 1013	AQUIS. VEICULOS/EQUIP./MAT. PERMAN. - ALIM.ESCOLAR	100.000,00	0,00	100.000,00
12 306 0017 2021	MANUTENCAO DA ALIMENTACAO ESCOLAR ENSINO INFANTIL		3.850.000,00	3.850.000,00
12 306 0017 2022	MANUTENCAO DA ALIMENTACAO ESCOLAR ENSINO FUNDAM.		5.910.000,00	5.910.000,00
12 306 0017 2023	MANUTENCAO DA ALIMENTACAO ESCOLAR EJA		30.000,00	30.000,00
12 306 0017 2024	MANUTENCAO DA ALIMENTACAO ESCOLAR APAE		165.000,00	165.000,00
12 361 0016 1007	CONSTR./REFORM./AMPL. DE QUADRAS/GINASIOS - EDUC.	3.100.000,00	0,00	3.100.000,00
12 361 0016 1010	CONSTR./REFORM./AMPL. DE ESCOLAS - ENS.FUNDAMENTAL	3.000.000,00	0,00	3.000.000,00
12 361 0016 1011	AQUIS. EQUIPAMENTOS/MAT. PERMAN. - ENS. FUNDAM.	1.050.000,00	0,00	1.050.000,00
12 361 0016 1094	CONSTR./REFORM./AMPL. ESCOLAS-ENS.FUND. FUNDEB 30%	1.500.000,00	0,00	1.500.000,00
12 361 0016 1095	AQUIS. EQUIP./MAT. PERMAN.-ENS. FUNDAM.-FUNDEB 30%	1.000.000,00	0,00	1.000.000,00
12 361 0016 2026	MANUTENCAO DE ATIV. DO FUNDEB 70% - ENSINO FUNDAM.		61.500.000,00	61.500.000,00
12 361 0016 2031	MANUTENCAO DE ATIV. DO FUNDEB 30% - ENSINO FUNDAM.		21.508.000,00	21.508.000,00
12 361 0016 2033	MANUTENCAO DE ATIVIDADES DO ENSINO FUNDAMENTAL		4.312.100,00	4.312.100,00
12 361 0016 2123	IMPLEMENTACAO DA DISCIPLINA DE EDUCACAO FINANCEIRA		75.000,00	75.000,00
12 361 0038 1100	E.I. AQUIS DE EQUIP. E MAT PERMAN P/ ESC. E FUNDA	100.000,00	0,00	100.000,00
12 361 0038 1106	E.I. REPASSE A E.M. CARAVAGIO P/ EQUIPAM. E MATERI	70.000,00	0,00	70.000,00
12 361 0038 1119	E.I. REPASSE A A.P.M.S	115.000,00	0,00	115.000,00
12 362 0016 1015	CONSTR./REFORM./AMPL. ESCOLAS/QUADRAS PARC. ESTADO	3.049.000,00	0,00	3.049.000,00
12 364 0019 2028	MANUTENCAO DE ATIV. DE ENSINO SUPERIOR UNEMAT/ UAB		560.000,00	560.000,00
12 365 0016 1008	CONSTR./REFORM./AMPL. DE CEMEIS/PLAYGROUNDS -EDUC.	4.403.000,00	0,00	4.403.000,00
12 365 0016 1009	AQUIS. EQUIPAMENTOS/MAT. PERMAN. - ENS. INFANTIL	205.000,00	0,00	205.000,00
12 365 0016 1092	CONSTR./REFORM./AMPL. DE CEMEIS/PLAYGR.-FUNDEB 30%	3.000.000,00	0,00	3.000.000,00
12 365 0016 1093	AQUIS. EQUIP./MAT. PERMAN.-ENS.INFANTIL-FUNDEB 30%	1.000.000,00	0,00	1.000.000,00
12 365 0016 2027	MANUTENCAO DE ATIV.DO FUNDEB 70% - ENSINO INFANTIL		22.600.000,00	22.600.000,00
12 365 0016 2032	MANUTENCAO DE ATIV.DO FUNDEB 30% - ENSINO INFANTIL		6.317.000,00	6.317.000,00
12 365 0016 2034	MANUTENCAO DE ATIVIDADES DO ENSINO INFANTIL		5.227.000,00	5.227.000,00
12 367 0016 2037	MANUTENCAO DE ATIVIDADES DA EDUCACAO ESPECIAL		200.000,00	200.000,00
12 367 0019 1068	SUBVENCOES PARA EDUCACAO ESPECIAL - APAE	1.865.000,00	0,00	1.865.000,00
12 367 0019 2018	PROG.EDUC. INCLUSIVA DIREITO A DIVER.-CAPACITACOES		170.000,00	170.000,00
12 367 0019 2036	MANUT. DE APOIO A DIVERSIDADES INTELLECTUAIS		500.000,00	500.000,00
12 367 0038 1099	E.I. REPASSE A APAE	256.000,00	0,00	256.000,00
12 368 0016 2038	MANUT. CENTRO DE FORM. PROFISSIONAIS DA EDUCACAO		200.000,00	200.000,00
12 368 0018 1018	AQUISICAO DE VEICULOS PARA O TRANSPORTE ESCOLAR	400.000,00	0,00	400.000,00
12 368 0018 1096	AQUIS. DE VEICULOS P/O TRANSP. ESCOLAR-FUNDEB 30%	300.000,00	0,00	300.000,00
12 368 0018 2025	MANUTENCAO DE ATIVIDADES DO TRANSPORTE ESCOLAR		11.200.000,00	11.200.000,00
13 392 0020 1012	CONSTRUCAO E ESTRUTURACAO DA CASA DO PIONEIRO	400.000,00	0,00	400.000,00
13 392 0020 1014	MODERNIZACAO E ESTRUTURACAO DA BIBLIOTECA	500.000,00	0,00	500.000,00
13 392 0020 1017	CONSTR./REFORM./AMPL. DE ESPACOS PUBL. DA CULTURA	935.000,00	0,00	935.000,00
13 392 0020 2029	MANUTENCAO DE ATIV. DO DEPARTAMENTO DE CULTURA		1.990.000,00	1.990.000,00
13 392 0020 2030	MANUTENCAO DE ATIV. DO FUNDO MUNICIPAL DE CULTURA		699.500,00	699.500,00
14 422 0008 2010	MANUTENCAO DE ATIVIDADES DO PROCON		426.000,00	426.000,00
15 122 0031 1097	REGULARIZACAO FUNDIARIA NA LEGALIZACAO DE POSSES	210.000,00	0,00	210.000,00
15 122 0031 2086	MANUTENCAO DE ATIVIDADES DA SECR. DE CIDADE-SEMCID		4.415.000,00	4.415.000,00
15 451 0002 1039	AMPLIACAO E ESTRUTURACAO DO AEROPORTO REGIONAL	1.400.000,00	0,00	1.400.000,00
15 451 0002 2075	MANUTENCAO DO AEROPORTO REGIONAL DE SORRISO		3.330.000,00	3.330.000,00



ESTADO DE MATO GROSSO
PREFEITURA MUNICIPAL DE SORRISO
CNPJ: 3.239.076/0001.62
Avenida Porto Alegre - 0002525 - Centro
Telefone (066)3545-4700
fazenda@sorriso.mt.gov.br

PROGRAMA ANUAL DE TRABALHO DO GOVERNO EM TERMOS DE REALIZAÇÕES
Exercício de 2022
Orçamento Fiscal, da Seguridade Social e de Investimentos.

R\$ 1,00

Código	Especificação	Obras	Prest. Serviço	Total
15 451 0029 1019	CONSTRUCAO E SINALIZACAO DE CICLOVIAS	1.000.000,00	0,00	1.000.000,00
15 451 0029 1020	DRENAGEM, RECAPEAMENTO E PAVIMENTACAO ASFALTICA	8.720.000,00	0,00	8.720.000,00
15 451 0029 1022	CONSTR./REFORM./AMPL./RESTRUT. DE PRACAS PUBLICAS	1.550.000,00	0,00	1.550.000,00
15 451 0029 1024	CONSTR./REFORMA/AMPLIACAO DE PREDIOS PUBLICOS	250.000,00	0,00	250.000,00
15 451 0029 2087	CONTRAT. PROJETOS DE INFRAESTRUTURA E URBANIZACAO		200.000,00	200.000,00
15 451 0031 1059	AQUIS. VEICULOS/EQUIP./MAT.PERMAN. - SEMCID	80.000,00	0,00	80.000,00
15 451 0037 2120	MANUTENCAO DE SINALIZACAO DE TRANSITO		4.625.000,00	4.625.000,00
15 451 0038 1114	E.I. AQUIS. DE MAQUI. P/ FAB DE BLOCOS DE CONCRETO	70.000,00	0,00	70.000,00
15 451 0038 1116	E.I. AQUIS. DE VEIC. P/ LIMP. DE PLACAS DE SINALIZ	130.000,00	0,00	130.000,00
15 452 0029 1023	IMPLANTACAO E ESTRUTURACAO DO PROGRAMA ECO SORRISO	1.000.000,00	0,00	1.000.000,00
15 452 0029 2040	MANUTENCAO DE ATIV. DA COLETA E DESTINACAO DO LIXO		10.350.000,00	10.350.000,00
15 453 0029 1071	AMPLIACAO E ESTRUTURACAO DO TRANSP. COLETIVO MUN.	50.000,00	0,00	50.000,00
15 453 0029 2043	MANUTENCAO DE ATIV. DO TRANSPORTE COLETIVO MUN.		4.000.000,00	4.000.000,00
16 482 0031 1060	PROGRAMA HABITACIONAL - CONSTRUCAO DE CASAS	2.000.000,00	0,00	2.000.000,00
18 541 0033 2051	MANUTENCAO DE ATIVIDADES DO PROJETO REPOFLORA		50.000,00	50.000,00
18 541 0034 1028	AQUIS. VEICULOS/EQUIP./MAT.PERMAN. - MEIO AMBIENTE	200.000,00	0,00	200.000,00
18 541 0034 2045	MANUT. DO HORTO FLORESTAL/LAGOS/PRACAS/CANT. PUBL.		627.000,00	627.000,00
18 541 0034 2046	MANUTENCAO DE ATIVIDADES DO FUNDO DO MEIO AMBIENTE		2.163.600,00	2.163.600,00
18 541 0038 1118	E.I. AQ. DE INSUM P/ IMPL. DE HORTAS COMUN NOS BAI	100.000,00	0,00	100.000,00
20 601 0033 1027	CONSTR./REF./AMPL. BARRACOES PARA FEIRAS PEQ.PROD.	550.000,00	0,00	550.000,00
20 602 0033 1087	CONSTR./REF./AMPL. DE FABRICA DE RACAO	430.000,00	0,00	430.000,00
20 602 0033 2049	MANUTENCAO DE ATIVIDADES DO ABATEDOURO MUNICIPAL		1.274.000,00	1.274.000,00
20 604 0002 1029	CONSTR./REFORM./AMPL. DO ABRIGO DE ANIMAIS	400.000,00	0,00	400.000,00
20 604 0002 2047	MANUTENCAO DE ATIVIDADES DO ABRIGO DE ANIMAIS		408.500,00	408.500,00
20 606 0002 1026	AQUIS. VEICULOS/EQUIP./MAT. PERMAN. - AGRICULTURA	700.000,00	0,00	700.000,00
20 606 0033 1030	IMPLEMENTACAO DO FUNDO DE AVAL DA AGRIC. FAMILIAR	1.000.000,00	0,00	1.000.000,00
20 606 0033 1086	EXECUCAO DE PROJETOS DE GEOREFERENCIAMENTO	250.000,00	0,00	250.000,00
20 606 0033 1090	EXEC. PROJ. DE GEOREFERENCIAMENTO JONAS PINHEIRO)	300.000,00	0,00	300.000,00
20 606 0033 2050	MANUTENCAO DOS PROGRAMAS DA AGRICULTURA FAMILIAR		3.581.500,00	3.581.500,00
23 691 0002 1031	ESTRUTURACAO DO PARQUE TECNOLOGICO	700.000,00	0,00	700.000,00
23 691 0002 1038	AQUIS. VEICULOS/EQUIP./MAT. PERMAN. - SEMDE	600.000,00	0,00	600.000,00
23 691 0002 1041	REESTRUTURACAO E REFORMA DO CENTRO DE EVENTOS ARI	800.000,00	0,00	800.000,00
23 691 0002 2072	MANUTENCAO DE ATIV. DA SEC. DE DESENVOLV. ECONOM.		1.775.000,00	1.775.000,00
23 691 0002 2073	MANUTENCAO DO CENTRO DE EVENTOS ARI RIEDI		250.000,00	250.000,00
23 691 0002 2074	MANUTENCAO DO CAE - CENTRO DE APOIO EMPRESARIAL		170.000,00	170.000,00
23 691 0027 1043	IMPLEMENT. BANCO DO EMPREENDEDOR/FUNDO DE INVEST.	1.400.000,00	0,00	1.400.000,00
23 691 0027 1044	IMPLEMENTACAO DO FUNDO DE AVAL	800.000,00	0,00	800.000,00
23 691 0027 2077	MANUTENCAO DE ATIV. DO PROJETO DESENVOLVE SORRISO		300.000,00	300.000,00
23 691 0035 2076	REALIZ.DE EVENTOS DA SEC. MUNIC. DE DES. ECONOMICO		600.000,00	600.000,00
23 695 0035 1040	IMPLEMENTACAO DE ACOES DE PROMOCAO AO TURISMO	200.000,00	0,00	200.000,00
25 752 0029 1025	CONSTRUCAO E ESTRUTURACAO DE USINA FOTOVOLTAICA	2.000.000,00	0,00	2.000.000,00
25 752 0029 2041	MANUTENCAO E EXPANSAO DA REDE ILUMINACAO PUBLICA		3.800.000,00	3.800.000,00
26 782 0002 2083	MANUT. DA SEMTRA E DISTRITO DE BOA ESPERANCA		12.810.000,00	12.810.000,00
26 782 0030 1052	ASFALT. DAS ESTR. RURAIS EM PARC. COM ASSOCIACOES	2.120.000,00	0,00	2.120.000,00
26 782 0030 1053	CONSTR. E RECUPER. DE PONTES, GALERIAS E BUEIROS	3.021.043,98	0,00	3.021.043,98
26 782 0030 1054	CONSTR. E RECUPERACAO DE ESTRADAS NAO PAVIMENTADAS	3.930.000,00	0,00	3.930.000,00
26 782 0030 1055	AQUIS. VEICULOS/EQUIP./MAT. PERMAN. - SEMTRA	2.500.000,00	0,00	2.500.000,00
27 812 0002 2084	MANUTENCAO DE ATIV. DA SECRET. DE ESPORTE E LAZER		7.540.000,00	7.540.000,00
27 812 0021 1056	INSERC. SOCIAL PRAT. DESP. ATRAVES DO BOLSA ATLETA	400.000,00	0,00	400.000,00
27 812 0021 1057	CONSTR./REFORM./AMPL. DE INFRAESTR. ESPORT./LAZER	3.840.000,00	0,00	3.840.000,00
27 812 0021 1058	CONSTRUCAO E ESTRUT. DE GINASIO/COMPLEXO OLIMPICO	3.000.000,00	0,00	3.000.000,00
27 812 0021 2085	MANUTENCAO DE ATIV. DO FUNDO MUNICIPAL DO ESPORTE		2.030.000,00	2.030.000,00
27 812 0038 1103	E.I. CONSTRUCAO DE BANHEIROS EM QUADRAS ESPORTIVAS	165.000,00	0,00	165.000,00
27 812 0038 1110	E.I. ILUM DO CAMPO DE FUT. N. ALIANCA E COBER. ARQ	160.000,00	0,00	160.000,00
28 843 0006 2014	MANUTENCAO DE ENCARGOS COM A DIVIDA PUBLICA		4.400.000,00	4.400.000,00
28 846 0002 2015	MANUTENCAO DE ENCARGOS ESPECIAIS - PASEP		5.700.000,00	5.700.000,00
28 846 0006 2013	MANUT. DE SENTENCAS JUDICIAIS JULGADAS/PRECATORIOS		800.000,00	800.000,00
28 846 0006 2017	MANUT. DO APORTE P/ COBERTURA DE DEFICIT ATUARIAL		4.300.000,00	4.300.000,00
99 997 0007 9997	RESERVA LEGAL DO RPPS		0,00	14.800.000,00
99 999 9999 9991	RESERVA DE CONTINGENCIA DO PODER LEGISLATIVO		0,00	298.360,00



ESTADO DE MATO GROSSO

PREFEITURA MUNICIPAL DE SORRISO

CNPJ: 3.239.076/0001.62

Avenida Porto Alegre - 0002525 - Centro

Telefone (066)3545-4700

fazenda@sorriso.mt.gov.br

PROGRAMA ANUAL DE TRABALHO DO GOVERNO EM TERMOS DE REALIZAÇÕES

Exercício de 2022

Orçamento Fiscal, da Seguridade Social e de Investimentos.

R\$ 1,00

Código	Especificação	Obras	Prest. Serviço	Total
99 999 9999 9999	RESERVA DE CONTINGENCIA		0,00	150.000,00
	Total	112.070.043,98	516.681.596,02	644.000.000,00
	Prev. Trans. Financeiras Concedidas			
	Prev. Transf. Patronais Concedidas			
	Total Geral			644.000.000,00



Inciso III - Art. 22 - LEI Nº 4.320/64

CÓDIGO LOCAL	ESPECIFICAÇÃO	ARRECADADA			ORÇADA	PREVISTA
		2018	2019	2020	2021	2022
00.1.1.2.1.01.0.0.00.00.00.00.00	TAXAS DE INSPECAO, CONTROLE E FISCALIZACAO					6.740.900,00
00.1.1.2.1.01.0.1.00.00.00.00.00	TAXAS DE INSPECAO, CONTROLE E FISCALIZACAO -					5.899.900,00
00.1.1.2.1.01.0.1.01.00.00.00.00	TAXA DE FISCALIZACAO DE VIGILANCIA SANITARIA					350.000,00
00.1.1.2.1.01.0.1.02.00.00.00.00	LICENCA PREVIA - LP					300.000,00
00.1.1.2.1.01.0.1.03.00.00.00.00	LICENCA DE INSTALACAO - LI					450.000,00
00.1.1.2.1.01.0.1.04.00.00.00.00	LICENCA DE OPERACAO - LO					650.000,00
00.1.1.2.1.01.0.1.05.00.00.00.00	LICENCA AMBIENTAL ÚNICA - LAU					100.000,00
00.1.1.2.1.01.0.1.06.00.00.00.00	TAXA DE FUNCION. ESTABELEC.					3.000.000,00
00.1.1.2.1.01.0.1.07.00.00.00.00	TAXA DE FUNCION. HORARIO ESPECIAL					50.000,00
00.1.1.2.1.01.0.1.09.00.00.00.00	TAXA DE APROVACAO DE LOTEAMENTO					50.000,00
00.1.1.2.1.01.0.1.10.00.00.00.00	TAXA SOBRE OUTORGA ONEROSA					50.000,00
00.1.1.2.1.01.0.1.99.00.00.00.00	TAXAS - AGER					899.900,00
00.1.1.2.1.01.0.2.00.00.00.00.00	TAXAS DE INSPECAO, CONTROLE E FISCALIZACAO -					90.000,00
00.1.1.2.1.01.0.3.00.00.00.00.00	TAXAS DE INSPECAO, CONTROLE E FISCALIZACAO -					490.000,00
00.1.1.2.1.01.0.4.00.00.00.00.00	TAXAS DE INSPECAO, CONTROLE E FISCALIZACAO -					290.000,00
03.1.1.2.1.01.0.4.00.00.00.00.00	(-) TAXAS DE INSPECAO, CONTROLE E FISCALIZACAO -					29.000,00
00.1.1.2.1.04.0.0.00.00.00.00.00	TAXA DE CONTROLE E FISCALIZACAO AMBIENTAL					90.000,00
00.1.1.2.1.04.0.1.00.00.00.00.00	TAXA DE CONTROLE E FISCALIZACAO AMBIENTAL -					90.000,00
00.1.1.2.2.00.0.0.00.00.00.00.00	TAXAS PELA PRESTACAO DE SERVICOS					5.122.000,00
00.1.1.2.2.01.0.0.00.00.00.00.00	TAXAS PELA PRESTACAO DE SERVICOS EM GERAL					5.122.000,00
00.1.1.2.2.01.0.1.00.00.00.00.00	TAXAS PELA PRESTACAO DE SERVICOS EM GERAL -					5.000.000,00
00.1.1.2.2.01.0.1.01.00.00.00.00	EMOLUMENTOS E CUSTAS PROC. ADMINISTRATIVAS					135.000,00
00.1.1.2.2.01.0.1.02.00.00.00.00	TAXA DE EXPEDIENTE					5.000,00
00.1.1.2.2.01.0.1.03.00.00.00.00	TAXA DE LIMPEZA PUBLICA					3.000.000,00
00.1.1.2.2.01.0.1.04.00.00.00.00	SERVIÇOS DE UTILIZAÇÃO DE TRATORES					50.000,00
00.1.1.2.2.01.0.1.05.00.00.00.00	SERVIÇOS DE UTILIZAÇÃO DO CAMINHÃO DE					10.000,00
00.1.1.2.2.01.0.1.06.00.00.00.00	TAXA DE ILUMINACAO PUBLICA COSIP					1.800.000,00
00.1.1.2.2.01.0.2.00.00.00.00.00	TAXAS PELA PRESTACAO DE SERVICOS EM GERAL -					20.000,00
00.1.1.2.2.01.0.3.00.00.00.00.00	TAXAS PELA PRESTACAO DE SERVICOS EM GERAL -					80.000,00
00.1.1.2.2.01.0.4.00.00.00.00.00	TAXAS PELA PRESTACAO DE SERVICOS EM GERAL -					40.000,00
03.1.1.2.2.01.0.4.00.00.00.00.00	(-) TAXAS PELA PRESTACAO DE SERVICOS EM GERAL -					18.000,00
00.1.1.3.0.00.0.0.00.00.00.00.00	CONTRIBUICAO DE MELHORIA					1.900,00
00.1.1.3.1.00.0.0.00.00.00.00.00	CONTRIBUICAO DE MELHORIA					1.900,00
00.1.1.3.1.53.0.0.00.00.00.00.00	CONTRIBUICAO DE MELHORIA PARA PAVIMENTACAO E					1.900,00
00.1.1.3.1.53.0.3.00.00.00.00.00	CONTRIBUICAO DE MELHORIA PARA PAVIMENTACAO E					1.000,00
00.1.1.3.1.53.0.4.00.00.00.00.00	CONTRIBUICAO DE MELHORIA PARA PAVIMENTACAO E					1.000,00
03.1.1.3.1.53.0.4.00.00.00.00.00	(-) CONTRIBUICAO DE MELHORIA PARA PAVIMENTACAO E					100,00
00.1.2.0.0.00.0.0.00.00.00.00.00	CONTRIBUICOES					13.895.000,00
00.1.2.1.0.00.0.0.00.00.00.00.00	CONTRIBUICOES SOCIAIS					9.800.000,00

00000000



DEMONSTRATIVO DA EVOLUÇÃO DA RECEITA E DESPESA

EXERCÍCIO DE 2022

Orçamento Fiscal, da Seguridade Social e de Investimentos.

Inciso III - Art. 22 - LEI Nº 4.320/64

CÓDIGO LOCAL	ESPECIFICAÇÃO	ARRECADADA			ORÇADA	PREVISTA
		2018	2019	2020	2021	2022
00.1.2.1.5.00.0.0.00.00.00.00.00	CONTRIBUICOES PARA REGIMES PROPRIOS DE					9.800.000,00
00.1.2.1.5.01.0.0.00.00.00.00.00	CONTRIBUICAO DO SERVIDOR CIVIL					9.760.000,00
00.1.2.1.5.01.1.0.00.00.00.00.00	CONTRIBUICAO DO SERVIDOR CIVIL ATIVO					9.710.000,00
00.1.2.1.5.01.1.1.00.00.00.00.00	CONTRIBUICAO DO SERVIDOR CIVIL ATIVO - PRINCIPAL					9.710.000,00
00.1.2.1.5.01.2.0.00.00.00.00.00	CONTRIBUICAO DO SERVIDOR CIVIL INATIVO					40.000,00
00.1.2.1.5.01.2.1.00.00.00.00.00	CONTRIBUICAO DO SERVIDOR CIVIL INATIVO - PRINCIPAL					40.000,00
00.1.2.1.5.01.3.0.00.00.00.00.00	CONTRIBUICAO DO SERVIDOR CIVIL - PENSIONISTAS					10.000,00
00.1.2.1.5.01.3.1.00.00.00.00.00	CONTRIBUICAO DO SERVIDOR CIVIL - PENSIONISTAS -					10.000,00
00.1.2.1.5.02.0.0.00.00.00.00.00	CONTRIBUICAO PATRONAL - SERVIDOR CIVIL					40.000,00
00.1.2.1.5.02.1.0.00.00.00.00.00	CONTRIBUICAO PATRONAL - SERVIDOR CIVIL ATIVO					40.000,00
00.1.2.1.5.02.1.1.00.00.00.00.00	CONTRIBUICAO PATRONAL - SERVIDOR CIVIL ATIVO -					40.000,00
00.1.2.4.0.00.0.0.00.00.00.00.00	CONTRIBUICAO PARA O CUSTEIO DO SERVICO DE					4.095.000,00
00.1.2.4.1.00.0.0.00.00.00.00.00	CONTRIBUICAO PARA O CUSTEIO DO SERVICO DE					4.095.000,00
00.1.2.4.1.50.0.0.00.00.00.00.00	CONTRIBUICAO PARA O CUSTEIO DO SERVICO DE					4.095.000,00
00.1.2.4.1.50.0.1.00.00.00.00.00	CONTRIBUICAO PARA O CUSTEIO DO SERVICO DE					4.095.000,00
00.1.3.0.0.00.0.0.00.00.00.00.00	RECEITA PATRIMONIAL					1.405.000,00
00.1.3.1.0.00.0.0.00.00.00.00.00	EXPLORACAO DO PATRIMONIO IMOBILIARIO DO ESTADO					380.000,00
00.1.3.1.1.00.0.0.00.00.00.00.00	EXPLORACAO DO PATRIMONIO IMOBILIARIO DO ESTADO					380.000,00
00.1.3.1.1.02.0.0.00.00.00.00.00	CONCESSAO, PERMISSAO, AUTORIZACAO OU CESSAO					380.000,00
00.1.3.1.1.02.0.1.00.00.00.00.00	CONCESSAO, PERMISSAO, AUTORIZACAO OU CESSAO					380.000,00
00.1.3.1.1.02.0.1.01.00.00.00.00	CONCESSÃO, PERMISSÃO, AUTORIZAÇÃO OU CESSÃO					350.000,00
00.1.3.1.1.02.0.1.02.00.00.00.00	CONCESSÃO, PERMISSÃO, ALUGUEL CENTRO DE					30.000,00
00.1.3.2.0.00.0.0.00.00.00.00.00	VALORES MOBILIARIOS					1.025.000,00
00.1.3.2.1.00.0.0.00.00.00.00.00	JUROS E CORRECOES MONETARIAS					1.025.000,00
00.1.3.2.1.01.0.0.00.00.00.00.00	REMUNERACAO DE DEPOSITOS BANCARIOS					725.000,00
00.1.3.2.1.01.0.1.00.00.00.00.00	REMUNERACAO DE DEPOSITOS BANCARIOS - PRINCIPAL					725.000,00
00.1.3.2.1.01.0.1.01.00.00.00.00	REMUN. DEPOSITOS - FONTE 500.0000000 REC. LIVRES					247.800,00
00.1.3.2.1.01.0.1.02.00.00.00.00	REMUN. DEPOSITOS - FONTE 500.1001000 REC. LIVRES					60.000,00
00.1.3.2.1.01.0.1.03.00.00.00.00	REMUN. DEPOSITOS - FONTE 500.1002000 REC. LIVRES					155.000,00
00.1.3.2.1.01.0.1.04.00.00.00.00	REMUN. DEPOSITOS - FONTE 501.0000000 REC. NÃO VINC.					25.000,00
00.1.3.2.1.01.0.1.05.00.00.00.00	REMUN. DEPOSITOS - FONTE 540.0000000 FUNDEB 30%					45.000,00
00.1.3.2.1.01.0.1.06.00.00.00.00	REMUN. DEPOSITOS - FONTE 540.1070000 FUNDEB 70%					100.000,00
00.1.3.2.1.01.0.1.07.00.00.00.00	REMUN. DEPOSITOS - FONTE 550.0000000 SAL.					6.600,00
00.1.3.2.1.01.0.1.08.00.00.00.00	REMUN. DEPOSITOS - FONTE 552.0000000 PNAE					2.500,00
00.1.3.2.1.01.0.1.09.00.00.00.00	REMUN. DEPOSITOS - FONTE 553.0000000 PNATE					300,00
00.1.3.2.1.01.0.1.10.00.00.00.00	REMUN. DEPOSITOS - FONTE 569.0000000 OUTROS FNDE					100,00
00.1.3.2.1.01.0.1.11.00.00.00.00	REMUN. DEPOSITOS - FONTE 570.0000000 CONV.					100,00
00.1.3.2.1.01.0.1.12.00.00.00.00	REMUN. DEPOSITOS - FONTE 571.0000000 CONV.					5.000,00
00.1.3.2.1.01.0.1.13.00.00.00.00	REMUN. DEPOSITOS - FONTE 576.0000000 TRANSP.					2.500,00

000097

8



DEMONSTRATIVO DA EVOLUÇÃO DA RECEITA E DESPESA

EXERCÍCIO DE 2022

Orçamento Fiscal, da Seguridade Social e de Investimentos.

Inciso III - Art. 22 - LEI Nº 4.320/64

CÓDIGO LOCAL	ESPECIFICAÇÃO	ARRECADADA			ORÇADA	PREVISTA
		2018	2019	2020	2021	2022
00.1.3.2.1.01.0.1.14.00.00.00.00	REMUN. DEPOSITOS - FONTE 600.0000000 REC. SUS					24.000,00
00.1.3.2.1.01.0.1.15.00.00.00.00	REMUN. DEPOSITOS - FONTE 601.0000000 REC. SUS					100,00
00.1.3.2.1.01.0.1.16.00.00.00.00	REMUN. DEPOSITOS - FONTE 602.0000800 REC. SUS					5.000,00
00.1.3.2.1.01.0.1.17.00.00.00.00	REMUN. DEPOSITOS - FONTE 621.0000000 REC. SUS					5.000,00
00.1.3.2.1.01.0.1.18.00.00.00.00	REMUN. DEPOSITOS - FONTE 631.0000000 CONV. SAUDE					500,00
00.1.3.2.1.01.0.1.19.00.00.00.00	REMUN. DEPOSITOS - FONTE 632.0000000 CONV. SAUDE					1.000,00
00.1.3.2.1.01.0.1.20.00.00.00.00	REMUN. DEPOSITOS - FONTE 660.0000000 REC. FNAS					500,00
00.1.3.2.1.01.0.1.21.00.00.00.00	REMUN. DEPOSITOS - FONTE 660.0000800 REC FNAS					100,00
00.1.3.2.1.01.0.1.22.00.00.00.00	REMUN. DEPOSITOS - FONTE 661.0000000 REC. ASSIST.					200,00
00.1.3.2.1.01.0.1.23.00.00.00.00	REMUN. DEPOSITOS - FONTE 665.0000000 CONV. ASSIST.					1.900,00
00.1.3.2.1.01.0.1.24.00.00.00.00	REMUN. DEPOSITOS - FONTE 700.0000000 CONV. UNIAO					2.500,00
00.1.3.2.1.01.0.1.25.00.00.00.00	REMUN. DEPOSITOS - FONTE 701.0000000 CONV. ESTADO					15.000,00
00.1.3.2.1.01.0.1.26.00.00.00.00	REMUN. DEPOSITOS - FONTE 704.0000000 ROYALTIES					1.000,00
00.1.3.2.1.01.0.1.27.00.00.00.00	REMUN. DEPOSITOS - FONTE 705.0000000 ROYALTIES					100,00
00.1.3.2.1.01.0.1.28.00.00.00.00	REMUN. DEPOSITOS - FONTE 708.0000000 REC. MINERAIS					100,00
00.1.3.2.1.01.0.1.29.00.00.00.00	REMUN. DEPOSITOS - FONTE 709.0000000 REC. HIDRICOS					1.000,00
00.1.3.2.1.01.0.1.30.00.00.00.00	REMUN. DEPOSITOS - FONTE 750.0000000 CIDE					100,00
00.1.3.2.1.01.0.1.31.00.00.00.00	REMUN. DEPOSITOS - FONTE 751.0000000 COSIP					5.000,00
00.1.3.2.1.01.0.1.32.00.00.00.00	REMUN. DEPOSITOS - FONTE 754.0000000 OP. CREDITO					6.000,00
00.1.3.2.1.01.0.1.33.00.00.00.00	REMUN. DEPOSITOS - FONTE 755.0000000 ALIENACAO					2.500,00
00.1.3.2.1.01.0.1.34.00.00.00.00	REMUN. DEPOSITOS - FONTE 759.0000000 FETHAB					3.500,00
00.1.3.2.1.04.0.0.00.00.00.00.00	REMUNERACAO DOS RECURSOS DO REGIME PROPRIO					300.000,00
00.1.3.2.1.04.0.1.00.00.00.00.00	REMUNERACAO DOS RECURSOS DO REGIME PROPRIO					300.000,00
00.1.6.0.0.00.0.0.00.00.00.00.00	RECEITA DE SERVICOS					1.045.000,00
00.1.6.2.0.00.0.0.00.00.00.00.00	SERVICOS E ATIVIDADES REFERENTES A NAVEGACAO E					430.000,00
00.1.6.2.1.00.0.0.00.00.00.00.00	SERVICOS E ATIVIDADES REFERENTES A NAVEGACAO E					430.000,00
00.1.6.2.1.02.0.0.00.00.00.00.00	SERVICOS DE TRANSPORTE DE PASSAGEIROS OU					430.000,00
00.1.6.2.1.02.0.1.00.00.00.00.00	SERVICOS DE TRANSPORTE DE PASSAGEIROS OU					430.000,00
00.1.6.2.1.02.0.1.01.00.00.00.00	SERVIÇOS DE TRANSPORTE COLETIVOS URBANOS					430.000,00
00.1.6.9.0.00.0.0.00.00.00.00.00	OUTROS SERVICOS					615.000,00
00.1.6.9.9.00.0.0.00.00.00.00.00	OUTROS SERVICOS					615.000,00
00.1.6.9.9.99.0.0.00.00.00.00.00	OUTROS SERVICOS					615.000,00
00.1.6.9.9.99.0.1.00.00.00.00.00	OUTROS SERVICOS - PRINCIPAL					610.000,00
00.1.6.9.9.99.0.1.01.00.00.00.00	SERVICOS ESPECIAIS PM/BOMBEIROS					610.000,00
00.1.6.9.9.99.0.2.00.00.00.00.00	OUTROS SERVICOS - MULTAS E JUROS DE MORA					5.000,00
00.1.7.0.0.00.0.0.00.00.00.00.00	TRANSFERENCIAS CORRENTES					412.918.000,00
00.1.7.1.0.00.0.0.00.00.00.00.00	TRANSFERENCIAS DA UNIAO E DE SUAS ENTIDADES					87.241.900,00
00.1.7.1.1.00.0.0.00.00.00.00.00	TRANSFERENCIAS DECORRENTES DE PARTICIPACAO NA					49.136.000,00
00.1.7.1.1.51.0.0.00.00.00.00.00	COTA-PARTE DO FUNDO DE PARTICIPACAO DOS					43.536.000,00

08000000



DEMONSTRATIVO DA EVOLUÇÃO DA RECEITA E DESPESA

EXERCÍCIO DE 2022

Orçamento Fiscal, da Seguridade Social e de Investimentos.

Inciso III - Art. 22 - LEI Nº 4.320/64

CÓDIGO LOCAL	ESPECIFICAÇÃO	ARRECADADA			ORÇADA	PREVISTA
		2018	2019	2020	2021	2022
00.1.7.1.1.51.1.0.00.00.00.00.00	COTA-PARTE DO FUNDO DE PARTICIPACAO DOS					39.336.000,00
00.1.7.1.1.51.1.1.00.00.00.00.00	COTA-PARTE DO FUNDO DE PARTICIPACAO DOS					49.170.000,00
04.1.7.1.1.51.1.1.00.00.00.00.00	(-) COTA-PARTE DO FUNDO DE PARTICIPACAO DOS					9.834.000,00
00.1.7.1.1.51.2.0.00.00.00.00.00	COTA-PARTE DO FUNDO DE PARTICIPACAO DO					2.100.000,00
00.1.7.1.1.51.2.1.00.00.00.00.00	COTA-PARTE DO FUNDO DE PARTICIPACAO DO					2.100.000,00
00.1.7.1.1.51.3.0.00.00.00.00.00	COTA-PARTE DO FUNDO DE PARTICIPACAO DOS					2.100.000,00
00.1.7.1.1.51.3.1.00.00.00.00.00	COTA-PARTE DO FUNDO DE PARTICIPACAO DOS					2.100.000,00
00.1.7.1.1.52.0.0.00.00.00.00.00	COTA-PARTE DO IMPOSTO SOBRE A PROPRIEDADE					5.600.000,00
00.1.7.1.1.52.0.1.00.00.00.00.00	COTA-PARTE DO IMPOSTO SOBRE A PROPRIEDADE					7.000.000,00
04.1.7.1.1.52.0.1.00.00.00.00.00	(-) COTA-PARTE DO IMPOSTO SOBRE A PROPRIEDADE					1.400.000,00
00.1.7.1.2.00.0.0.00.00.00.00.00	TRANSFERENCIAS DAS COMPENSACOES FINANCEIRAS					1.522.900,00
00.1.7.1.2.50.0.0.00.00.00.00.00	COTA-PARTE DA COMPENSACAO FINANCEIRA PELA					699.000,00
00.1.7.1.2.50.0.1.00.00.00.00.00	COTA-PARTE DA COMPENSACAO FINANCEIRA PELA					699.000,00
00.1.7.1.2.51.0.0.00.00.00.00.00	COTA-PARTE DA COMPENSACAO FINANCEIRA PELA					114.900,00
00.1.7.1.2.51.0.1.00.00.00.00.00	COTA-PARTE DA COMPENSACAO FINANCEIRA PELA					114.900,00
00.1.7.1.2.52.0.0.00.00.00.00.00	COTA-PARTE DA COMPENSACAO FINANCEIRA PELA					709.000,00
00.1.7.1.2.52.1.0.00.00.00.00.00	COTA-PARTE DA COMPENSACAO FINANCEIRA PELA					709.000,00
00.1.7.1.2.52.1.1.00.00.00.00.00	COTA-PARTE DA COMPENSACAO FINANCEIRA PELA					709.000,00
00.1.7.1.3.00.0.0.00.00.00.00.00	TRANSFERENCIAS DE RECURSOS DO SISTEMA UNICO DE					23.377.563,71
00.1.7.1.3.50.0.0.00.00.00.00.00	TRANSFERENCIAS DE RECURSOS DO SISTEMA UNICO DE					23.277.663,71
00.1.7.1.3.50.1.0.00.00.00.00.00	TRANSFERENCIAS DE RECURSOS DO BLOCO DE					11.976.000,00
00.1.7.1.3.50.1.1.00.00.00.00.00	TRANSFERENCIAS DE RECURSOS DO BLOCO DE					11.976.000,00
00.1.7.1.3.50.1.1.01.00.00.00.00	PAB FIXO					9.576.000,00
00.1.7.1.3.50.1.1.02.00.00.00.00	AGENTE COMUNITARIO DE SAUDE - ACS					2.400.000,00
00.1.7.1.3.50.2.0.00.00.00.00.00	TRANSFERENCIAS DE RECURSOS DO BLOCO DE					4.300.000,00
00.1.7.1.3.50.2.1.00.00.00.00.00	TRANSFERENCIAS DE RECURSOS DO BLOCO DE					4.300.000,00
00.1.7.1.3.50.2.1.01.00.00.00.00	MAC TRANSF. MEDIA/ALTA COMPLEX. AMB. HOSPITALAR					4.300.000,00
00.1.7.1.3.50.3.0.00.00.00.00.00	TRANSFERENCIAS DE RECURSOS DO BLOCO DE					1.550.000,00
00.1.7.1.3.50.3.1.00.00.00.00.00	TRANSFERENCIAS DE RECURSOS DO BLOCO DE					1.550.000,00
00.1.7.1.3.50.3.1.01.00.00.00.00	TRANSF. TETO FINANCEIRO VIGILANCIA EM SAUDE TFVS					1.550.000,00
00.1.7.1.3.50.4.0.00.00.00.00.00	TRANSFERENCIAS DE RECURSOS DO BLOCO DE					593.000,00
00.1.7.1.3.50.4.1.00.00.00.00.00	TRANSFERENCIAS DE RECURSOS DO BLOCO DE					593.000,00
00.1.7.1.3.50.4.1.01.00.00.00.00	TRANSF. ASSIST. FARMACIA BASICA					593.000,00
00.1.7.1.3.50.5.0.00.00.00.00.00	TRANSFERENCIAS DE RECURSOS DO BLOCO DE					15.000,00
00.1.7.1.3.50.5.1.00.00.00.00.00	TRANSFERENCIAS DE RECURSOS DO BLOCO DE					15.000,00
00.1.7.1.3.50.5.1.01.00.00.00.00	PROGRAMA FINANC. DE ALIM. E NUTRICAO (FAN)					15.000,00
00.1.7.1.3.50.9.0.00.00.00.00.00	TRANSFERENCIAS DE RECURSOS DO BLOCO DE					4.843.663,71
00.1.7.1.3.50.9.1.00.00.00.00.00	TRANSFERENCIAS DE RECURSOS DO BLOCO DE					4.843.663,71
00.1.7.1.3.50.9.1.01.00.00.00.00	CORONAVÍRUS (COVID-19)					4.843.663,71

000099
9



DEMONSTRATIVO DA EVOLUÇÃO DA RECEITA E DESPESA

EXERCÍCIO DE 2022

Orçamento Fiscal, da Seguridade Social e de Investimentos.

Inciso III - Art. 22 - LEI Nº 4.320/64

CÓDIGO LOCAL	ESPECIFICAÇÃO	ARRECADADA			ORÇADA	PREVISTA
		2018	2019	2020	2021	2022
00.1.7.1.3.51.0.0.00.00.00.00.00	TRANSFERENCIAS DE RECURSOS DO SISTEMA UNICO DE					99.900,00
00.1.7.1.3.51.1.0.00.00.00.00.00	TRANSFERENCIAS DE RECURSOS DO BLOCO DE					29.900,00
00.1.7.1.3.51.1.1.00.00.00.00.00	TRANSFERENCIAS DE RECURSOS DO BLOCO DE					29.900,00
00.1.7.1.3.51.1.1.01.00.00.00.00	RESTRUTURACAO REDE ATENCAO BASICA					29.900,00
00.1.7.1.3.51.3.0.00.00.00.00.00	TRANSFERENCIAS DE RECURSOS DO BLOCO DE					70.000,00
00.1.7.1.3.51.3.1.00.00.00.00.00	TRANSFERENCIAS DE RECURSOS DO BLOCO DE					70.000,00
00.1.7.1.3.51.3.1.01.00.00.00.00	TRANSF. ACOES ESTRUTURANTES DE VIGILANCIA					70.000,00
00.1.7.1.4.00.0.0.00.00.00.00.00	TRANSFERENCIAS DE RECURSOS DO FUNDO NACIONAL					7.852.500,00
00.1.7.1.4.50.0.0.00.00.00.00.00	TRANSFERENCIAS DO SALARIO-EDUCACAO					5.393.400,00
00.1.7.1.4.50.0.1.00.00.00.00.00	TRANSFERENCIAS DO SALARIO-EDUCACAO - PRINCIPAL					5.393.400,00
00.1.7.1.4.52.0.0.00.00.00.00.00	TRANSFERENCIAS REFERENTES AO PROGRAMA					2.197.500,00
00.1.7.1.4.52.0.1.00.00.00.00.00	TRANSFERENCIAS REFERENTES AO PROGRAMA					2.197.500,00
00.1.7.1.4.52.0.1.01.00.00.00.00	PNAE					1.077.500,00
00.1.7.1.4.52.0.1.02.00.00.00.00	PNAEC - CRECHES					700.000,00
00.1.7.1.4.52.0.1.03.00.00.00.00	PNAEP - PRE-ESCOLAR					410.000,00
00.1.7.1.4.52.0.1.04.00.00.00.00	PNAE - EJA					10.000,00
00.1.7.1.4.53.0.0.00.00.00.00.00	TRANSFERENCIAS REFERENTES AO PROGRAMA					249.700,00
00.1.7.1.4.53.0.1.00.00.00.00.00	TRANSFERENCIAS REFERENTES AO PROGRAMA					249.700,00
00.1.7.1.4.99.0.0.00.00.00.00.00	OUTRAS TRANSFERENCIAS DIRETAS DO FUNDO					11.900,00
00.1.7.1.4.99.0.1.00.00.00.00.00	OUTRAS TRANSFERENCIAS DIRETAS DO FUNDO					11.900,00
00.1.7.1.6.00.0.0.00.00.00.00.00	TRANSFERENCIAS DE RECURSOS DO FUNDO NACIONAL					669.400,00
00.1.7.1.6.50.0.0.00.00.00.00.00	TRANSFERENCIAS DE RECURSOS DO FUNDO NACIONAL					669.400,00
00.1.7.1.6.50.0.1.00.00.00.00.00	TRANSFERENCIAS DE RECURSOS DO FUNDO NACIONAL					669.400,00
00.1.7.1.6.50.0.1.01.00.00.00.00	FMAS SCFV-SERV DFE COM E FORTAL DE VINCULOS					170.000,00
00.1.7.1.6.50.0.1.02.00.00.00.00	FMAS BPC NA ESCOLA					120.000,00
00.1.7.1.6.50.0.1.03.00.00.00.00	PISO FIXO DE MEDIA COMPLEXIDADE - PAEFI E MSE					210.000,00
00.1.7.1.6.50.0.1.04.00.00.00.00	PROGRAMA INFANCIA NO SUAS					134.500,00
00.1.7.1.6.50.0.1.05.00.00.00.00	TRANSFERÊNCIAS COVID19 - SUAS					34.900,00
00.1.7.1.9.00.0.0.00.00.00.00.00	OUTRAS TRANSFERENCIAS DE RECURSOS DA UNIAO					4.683.536,29
00.1.7.1.9.99.0.0.00.00.00.00.00	OUTRAS TRANSFERENCIAS DE RECURSOS DA UNIAO E					4.683.536,29
00.1.7.1.9.99.0.1.00.00.00.00.00	OUTRAS TRANSFERENCIAS DE RECURSOS DA UNIAO E					4.683.536,29
00.1.7.2.0.00.0.0.00.00.00.00.00	TRANSFERENCIAS DOS ESTADOS E DO DISTRITO					207.096.100,00
00.1.7.2.1.00.0.0.00.00.00.00.00	PARTICIPACAO NA RECEITA DOS ESTADOS E DISTRITO					200.066.400,00
00.1.7.2.1.50.0.0.00.00.00.00.00	COTA-PARTE DO ICMS					179.200.000,00
00.1.7.2.1.50.0.1.00.00.00.00.00	COTA-PARTE DO ICMS - PRINCIPAL					224.000.000,00
04.1.7.2.1.50.0.1.00.00.00.00.00	(-) COTA-PARTE DO ICMS - PRINCIPAL					44.800.000,00
00.1.7.2.1.51.0.0.00.00.00.00.00	COTA-PARTE DO IPVA					16.800.000,00
00.1.7.2.1.51.0.1.00.00.00.00.00	COTA-PARTE DO IPVA - PRINCIPAL					21.000.000,00
04.1.7.2.1.51.0.1.00.00.00.00.00	(-) COTA-PARTE DO IPVA - PRINCIPAL					4.200.000,00

0001000



DEMONSTRATIVO DA EVOLUÇÃO DA RECEITA E DESPESA

EXERCÍCIO DE 2022

Orçamento Fiscal, da Seguridade Social e de Investimentos.

Inciso III - Art. 22 - LEI Nº 4.320/64

CÓDIGO LOCAL	ESPECIFICAÇÃO	ARRECADADA			ORÇADA	PREVISTA
		2018	2019	2020	2021	2022
00.1.7.2.1.52.0.0.00.00.00.00.00.00	COTA-PARTE DO IPI - MUNICIPIOS					1.100.000,00
00.1.7.2.1.52.0.1.00.00.00.00.00.00	COTA-PARTE DO IPI - MUNICIPIOS - PRINCIPAL					1.100.000,00
00.1.7.2.1.53.0.0.00.00.00.00.00.00	COTA-PARTE DA CONTRIBUICAO DE INTERVENCAO NO					69.900,00
00.1.7.2.1.53.0.1.00.00.00.00.00.00	COTA-PARTE DA CONTRIBUICAO DE INTERVENCAO NO					69.900,00
00.1.7.2.1.98.0.0.00.00.00.00.00.00	TRANSFERENCIAS DECORRENTES DE PARTICIPACAO EM					2.896.500,00
00.1.7.2.1.98.0.1.00.00.00.00.00.00	COTA-PARTE DA CONTRIBUICAO DE INTERVENCAO NO					2.896.500,00
00.1.7.2.1.98.0.1.01.00.00.00.00.00	COTA-PARTE DO FUNDO DE TRANSPORTE E HABITACAO-					2.896.500,00
00.1.7.2.2.00.0.0.00.00.00.00.00.00	TRANSFERENCIAS DAS COMPENSACOES FINANCEIRAS					109.900,00
00.1.7.2.2.52.0.0.00.00.00.00.00.00	COTA-PARTE ROYALTIES – COMPENSACAO FINANCEIRA					109.900,00
00.1.7.2.2.52.0.1.00.00.00.00.00.00	COTA-PARTE ROYALTIES – COMPENSACAO FINANCEIRA					109.900,00
00.1.7.2.3.00.0.0.00.00.00.00.00.00	TRANSFERENCIAS DE RECURSOS DO SISTEMA UNICO DE					4.495.000,00
00.1.7.2.3.50.0.0.00.00.00.00.00.00	TRANSFERENCIAS DE RECURSOS DO SISTEMA UNICO DE					4.495.000,00
00.1.7.2.3.50.0.1.00.00.00.00.00.00	TRANSFERENCIAS DE RECURSOS DO SISTEMA UNICO DE					4.495.000,00
00.1.7.2.3.50.0.1.01.00.00.00.00.00	DEPOSITOS JUDICIAIS					1.235.000,00
00.1.7.2.3.50.0.1.02.00.00.00.00.00	PAICI					20.000,00
00.1.7.2.3.50.0.1.03.00.00.00.00.00	TRANSF. ESTADO PSF/FEMAB					2.200.000,00
00.1.7.2.3.50.0.1.04.00.00.00.00.00	TRANSF. MEDIA E ALTA COMPLEX. - PORT. 112/61					780.000,00
00.1.7.2.3.50.0.1.06.00.00.00.00.00	TRANSF. AFB					260.000,00
00.1.7.2.4.00.0.0.00.00.00.00.00.00	TRANSFERENCIAS DE CONVENIOS DOS ESTADOS E DF E					1.295.000,00
00.1.7.2.4.51.0.0.00.00.00.00.00.00	TRANSFERENCIAS DE CONVENIOS DOS ESTADOS					1.197.500,00
00.1.7.2.4.51.0.1.00.00.00.00.00.00	TRANSFERENCIAS DE CONVENIOS DOS ESTADOS					1.197.500,00
00.1.7.2.4.99.0.0.00.00.00.00.00.00	OUTRAS TRANSFERENCIAS DE CONVENIOS DOS					97.500,00
00.1.7.2.4.99.0.1.00.00.00.00.00.00	OUTRAS TRANSFERENCIAS DE CONVENIOS DOS					97.500,00
00.1.7.2.9.00.0.0.00.00.00.00.00.00	OUTRAS TRANSFERENCIAS DOS ESTADOS E DISTRITO					1.129.800,00
00.1.7.2.9.51.0.0.00.00.00.00.00.00	TRANSFERENCIAS DE ESTADOS DESTINADAS A					129.800,00
00.1.7.2.9.51.0.1.00.00.00.00.00.00	TRANSFERENCIAS DE ESTADOS DESTINADAS A					129.800,00
00.1.7.2.9.51.0.1.01.00.00.00.00.00	CORTA PARTE FUPIS					129.800,00
00.1.7.2.9.99.0.0.00.00.00.00.00.00	OUTRAS TRANSFERENCIAS DOS ESTADOS E DF					1.000.000,00
00.1.7.2.9.99.0.1.00.00.00.00.00.00	OUTRAS TRANSFERENCIAS DOS ESTADOS E DF -					1.000.000,00
00.1.7.2.9.99.0.1.01.00.00.00.00.00	TRANSPORTE ESCOLAR FETHAB- SEDUC					1.000.000,00
00.1.7.5.0.00.0.0.00.00.00.00.00.00	TRANSFERENCIAS DE OUTRAS INSTITUICOES PUBLICAS					118.580.000,00
00.1.7.5.1.00.0.0.00.00.00.00.00.00	TRANSFERENCIAS DE RECURSOS DO FUNDO DE					118.580.000,00
00.1.7.5.1.50.0.0.00.00.00.00.00.00	TRANSFERENCIAS DE RECURSOS DO FUNDO DE					118.580.000,00
00.1.7.5.1.50.0.1.00.00.00.00.00.00	TRANSFERENCIAS DE RECURSOS DO FUNDO DE					118.580.000,00
00.1.9.0.0.00.0.0.00.00.00.00.00.00	OUTRAS RECEITAS CORRENTES					4.088.000,00
00.1.9.1.0.00.0.0.00.00.00.00.00.00	MULTAS ADMINISTRATIVAS, CONTRATUAIS E JUDICIAIS					2.187.900,00
00.1.9.1.1.00.0.0.00.00.00.00.00.00	MULTAS ADMINISTRATIVAS, CONTRATUAIS E JUDICIAIS					2.187.900,00
00.1.9.1.1.01.0.0.00.00.00.00.00.00	MULTAS PREVISTAS EM LEGISLACAO ESPECIFICA					2.037.900,00
00.1.9.1.1.01.0.1.00.00.00.00.00.00	MULTAS PREVISTAS EM LEGISLACAO ESPECIFICA -					1.950.000,00

000101



DEMONSTRATIVO DA EVOLUÇÃO DA RECEITA E DESPESA

EXERCÍCIO DE 2022

Orçamento Fiscal, da Seguridade Social e de Investimentos.

Inciso III - Art. 22 - LEI Nº 4.320/64

CÓDIGO LOCAL	ESPECIFICAÇÃO	ARRECADADA			ORÇADA	PREVISTA
		2018	2019	2020	2021	2022
00.1.9.1.1.01.0.1.01.00.00.00.00	MULTAS PREVISTA NA LEGISLACAO DE TRANSITO					1.835.000,00
00.1.9.1.1.01.0.1.02.00.00.00.00	MULTAS PREVISTA NA LEGISLACAO DE DEFESA DO					110.000,00
00.1.9.1.1.01.0.1.03.00.00.00.00	MULTAS MPE					5.000,00
00.1.9.1.1.01.0.2.00.00.00.00.00	MULTAS PREVISTAS EM LEGISLACAO ESPECIFICA -					30.000,00
00.1.9.1.1.01.0.3.00.00.00.00.00	MULTAS PREVISTAS EM LEGISLACAO ESPECIFICA -					49.000,00
00.1.9.1.1.01.0.3.02.00.00.00.00	MULTAS PROCON - DIV. ATIVA					19.000,00
00.1.9.1.1.01.0.3.03.00.00.00.00	MULTA AMBIENTAL - DIV. ATIVA					10.000,00
00.1.9.1.1.01.0.3.04.00.00.00.00	MULTA REGULARIZACAO DE CONSTRUcoes - DIV. ATIVA					10.000,00
00.1.9.1.1.01.0.3.05.00.00.00.00	MULTA DA VIGILANCIA SANITARIA - DIV. ATIVA					10.000,00
00.1.9.1.1.01.0.4.00.00.00.00.00	MULTAS PREVISTAS EM LEGISLACAO ESPECIFICA -					8.900,00
00.1.9.1.1.06.0.0.00.00.00.00.00	MULTAS POR DANOS AMBIENTAIS					150.000,00
00.1.9.1.1.06.1.0.00.00.00.00.00	MULTAS ADMINISTRATIVAS POR DANOS AMBIENTAIS					150.000,00
00.1.9.1.1.06.1.1.00.00.00.00.00	MULTAS ADMINISTRATIVAS POR DANOS AMBIENTAIS -					150.000,00
00.1.9.2.0.00.0.0.00.00.00.00.00	INDENIZACOES, RESTITUICOES E RESSARCIMENTOS					1.000.100,00
00.1.9.2.2.00.0.0.00.00.00.00.00	RESTITUICOES					1.000.100,00
00.1.9.2.2.99.0.0.00.00.00.00.00	OUTRAS RESTITUICOES					1.000.100,00
00.1.9.2.2.99.0.1.00.00.00.00.00	OUTRAS RESTITUICOES - PRINCIPAL					1.000.100,00
00.1.9.2.2.99.0.1.01.00.00.00.00	OUTRAS RESTITUIÇÕES					1.000.000,00
00.1.9.2.2.99.0.1.02.00.00.00.00	OUTRAS RESTITUIÇÕES - AGER					100,00
00.1.9.9.0.00.0.0.00.00.00.00.00	DEMAIS RECEITAS CORRENTES					900.000,00
00.1.9.9.9.00.0.0.00.00.00.00.00	OUTRAS RECEITAS CORRENTES					900.000,00
00.1.9.9.9.03.0.0.00.00.00.00.00	COMPENSACOES FINANCEIRAS ENTRE O REGIME GERAL					600.000,00
00.1.9.9.9.03.0.1.00.00.00.00.00	COMPENSACOES FINANCEIRAS ENTRE O REGIME GERAL					600.000,00
00.1.9.9.9.99.0.0.00.00.00.00.00	OUTRAS RECEITAS					300.000,00
00.1.9.9.9.99.3.0.00.00.00.00.00	OUTRAS RECEITAS NAO ARRECADADAS E NAO					300.000,00
00.1.9.9.9.99.3.1.00.00.00.00.00	OUTRAS RECEITAS NAO ARRECADADAS E NAO					300.000,00
00.2.0.0.0.00.0.0.00.00.00.00.00	RECEITAS DE CAPITAL					31.218.000,00
00.2.1.0.0.00.0.0.00.00.00.00.00	OPERACOES DE CREDITO					5.144.000,00
00.2.1.1.0.00.0.0.00.00.00.00.00	OPERACOES DE CREDITO - MERCADO INTERNO					5.144.000,00
00.2.1.1.2.00.0.0.00.00.00.00.00	OPERACOES DE CREDITO CONTRATUAIS - MERCADO					5.144.000,00
00.2.1.1.2.01.0.0.00.00.00.00.00	OPERACOES DE CREDITO CONTRATUAIS - MERCADO					5.144.000,00
00.2.1.1.2.01.0.1.00.00.00.00.00	OPERACOES DE CREDITO CONTRATUAIS - MERCADO					5.144.000,00
00.2.2.0.0.00.0.0.00.00.00.00.00	ALIENACAO DE BENS					2.097.500,00
00.2.2.1.0.00.0.0.00.00.00.00.00	ALIENACAO DE BENS MOVEIS					97.500,00
00.2.2.1.3.00.0.0.00.00.00.00.00	ALIENACAO DE BENS MOVEIS E SEMOVENTES					97.500,00
00.2.2.1.3.01.0.0.00.00.00.00.00	ALIENACAO DE BENS MOVEIS E SEMOVENTES					97.500,00
00.2.2.1.3.01.0.1.00.00.00.00.00	ALIENACAO DE BENS MOVEIS E SEMOVENTES -					97.500,00
00.2.2.2.0.00.0.0.00.00.00.00.00	ALIENACAO DE BENS IMOVEIS.					2.000.000,00
00.2.2.2.1.00.0.0.00.00.00.00.00	ALIENACAO DE BENS IMOVEIS					2.000.000,00



DEMONSTRATIVO DA EVOLUÇÃO DA RECEITA E DESPESA

EXERCÍCIO DE 2022

Orçamento Fiscal, da Seguridade Social e de Investimentos.

Inciso III - Art. 22 - LEI Nº 4.320/64

CÓDIGO LOCAL	ESPECIFICAÇÃO	ARRECADADA			ORÇADA	PREVISTA
		2018	2019	2020	2021	2022
00.2.2.2.1.01.0.0.00.00.00.00.00	ALIENACAO DE BENS IMOVEIS					2.000.000,00
00.2.2.2.1.01.0.1.00.00.00.00.00	ALIENACAO DE BENS IMOVEIS - PRINCIPAL					2.000.000,00
00.2.4.0.0.00.0.0.00.00.00.00.00	TRANSFERENCIAS DE CAPITAL					23.976.500,00
00.2.4.1.0.00.0.0.00.00.00.00.00	TRANSFERENCIAS DA UNIAO E DE SUAS ENTIDADES					3.997.500,00
00.2.4.1.3.00.0.0.00.00.00.00.00	TRANSFERENCIAS DE RECURSOS DO FUNDO NACIONAL					1.098.100,00
00.2.4.1.3.50.0.0.00.00.00.00.00	TRANSFERENCIAS DE RECURSOS DO FUNDO NACIONAL					1.098.100,00
00.2.4.1.3.50.0.1.00.00.00.00.00	TRANSFERENCIAS DE RECURSOS DO FUNDO NACIONAL					1.098.100,00
00.2.4.1.4.00.0.0.00.00.00.00.00	TRANSFERENCIAS DE CONVENIOS DA UNIAO E DE SUAS					599.400,00
00.2.4.1.4.50.0.0.00.00.00.00.00	TRANSFERENCIAS DE CONVENIOS DA UNIAO PARA O					499.500,00
00.2.4.1.4.50.0.1.00.00.00.00.00	TRANSFERENCIAS DE CONVENIOS DA UNIAO PARA O					499.500,00
00.2.4.1.4.51.0.0.00.00.00.00.00	TRANSFERENCIAS DE CONVENIOS DA UNIAO					99.900,00
00.2.4.1.4.51.0.1.00.00.00.00.00	TRANSFERENCIAS DE CONVENIOS DA UNIAO					99.900,00
00.2.4.1.9.00.0.0.00.00.00.00.00	OUTRAS TRANSFERENCIAS DE RECURSOS DA UNIAO E					2.300.000,00
00.2.4.1.9.99.0.0.00.00.00.00.00	OUTRAS TRANSFERENCIAS DE RECURSOS DA UNIAO E					2.300.000,00
00.2.4.1.9.99.0.1.00.00.00.00.00	OUTRAS TRANSFERENCIAS DE RECURSOS DA UNIAO E					2.300.000,00
00.2.4.2.0.00.0.0.00.00.00.00.00	TRANSFERENCIAS DOS ESTADOS E DO DISTRITO					19.979.000,00
00.2.4.2.2.00.0.0.00.00.00.00.00	TRANSFERENCIAS DE CONVENIOS DOS ESTADOS E DF E					19.979.000,00
00.2.4.2.2.50.0.0.00.00.00.00.00	TRANSFERENCIAS DE CONVENIOS DOS ESTADOS PARA					999.000,00
00.2.4.2.2.50.0.1.00.00.00.00.00	TRANSFERENCIAS DE CONVENIOS DOS ESTADOS PARA					999.000,00
00.2.4.2.2.51.0.0.00.00.00.00.00	TRANSFERENCIAS DE CONVENIOS DOS ESTADOS					3.995.000,00
00.2.4.2.2.51.0.1.00.00.00.00.00	TRANSFERENCIAS DE CONVENIOS DOS ESTADOS					3.995.000,00
00.2.4.2.2.51.0.1.01.00.00.00.00	CONSTR. ESCOLAS EM PARCERIA COM O ESTADO					3.995.000,00
00.2.4.2.2.99.0.0.00.00.00.00.00	OUTRAS TRANSFERENCIAS DE CONVENIOS DOS					14.985.000,00
00.2.4.2.2.99.0.1.00.00.00.00.00	OUTRAS TRANSFERENCIAS DE CONVENIOS DOS					14.985.000,00
00.2.4.2.2.99.0.1.01.00.00.00.00	OUTRAS TRANSFERÊNCIAS DE RECURSOS DOS					14.485.000,00
00.2.4.2.2.99.0.1.02.00.00.00.00	OUTRAS TRANSFERÊNCIAS DE RECURSOS DOS					500.000,00
00.7.0.0.0.00.0.0.00.00.00.00.00	RECEITAS CORRENTES - INTRA OFSS					19.800.000,00
00.7.2.0.0.00.0.0.00.00.00.00.00	CONTRIBUICOES - INTRA OFSS					15.000.000,00
00.7.2.1.0.00.0.0.00.00.00.00.00	CONTRIBUICOES SOCIAIS - INTRA OFSS					15.000.000,00
00.7.2.1.5.00.0.0.00.00.00.00.00	CONTRIBUICOES PARA REGIMES PROPRIOS DE					15.000.000,00
00.7.2.1.5.01.0.0.00.00.00.00.00	CONTRIBUICAO DO SERVIDOR CIVIL - INTRA OFSS					15.000.000,00
00.7.2.1.5.01.1.0.00.00.00.00.00	CONTRIBUICAO DO SERVIDOR CIVIL ATIVO - INTRA OFSS					15.000.000,00
00.7.2.1.5.01.1.1.00.00.00.00.00	CONTRIBUICAO DO SERVIDOR CIVIL ATIVO - PRINCIPAL -					15.000.000,00
00.7.9.0.0.00.0.0.00.00.00.00.00	OUTRAS RECEITAS CORRENTES - INTRA OFSS					4.800.000,00
00.7.9.9.0.00.0.0.00.00.00.00.00	DEMAIS RECEITAS CORRENTES - INTRA OFSS					4.800.000,00
00.7.9.9.9.00.0.0.00.00.00.00.00	OUTRAS RECEITAS CORRENTES - INTRA OFSS					4.800.000,00
00.7.9.9.9.01.0.0.00.00.00.00.00	APORTES PERIODICOS PARA AMORTIZACAO DE DEFICIT					4.800.000,00
00.7.9.9.9.01.0.1.00.00.00.00.00	APORTES PERIODICOS PARA AMORTIZACAO DE DEFICIT					4.800.000,00
	TOTAL DAS RECEITAS					644.000.000,00



DEMONSTRATIVO DA EVOLUÇÃO DA RECEITA E DESPESA

EXERCÍCIO DE 2022

Orçamento Fiscal, da Seguridade Social e de Investimentos.

Inciso III - Art. 22 - LEI Nº 4.320/64

CÓDIGO LOCAL	ESPECIFICAÇÃO	REALIZADA			ORÇADA	PREVISTA
		2018	2019	2020	2021	2022
3.0.0.0.00.00.00.00	DESPESAS CORRENTES				390.759.000,00	521.902.560,00
3.1.0.0.00.00.00.00	PESSOAL E ENCARGOS SOCIAIS				191.434.000,00	232.091.155,89
3.1.2.0.00.00.00.00	OBRIGAÇÕES PATRONAIS (INSS)					
3.1.2.0.13.00.00.00	OBRIGAÇÕES PATRONAIS (INSS)					
3.1.3.0.00.00.00.00	TRANSFERENCIA AO ESTADO					
3.1.3.0.41.00.00.00	CONTRIBUICOES					
3.1.9.0.00.00.00.00	APLICACOES DIRETAS				175.547.000,00	214.539.155,89
3.1.9.0.01.00.00.00	APOSENTADORIAS,REFORMAS E RESERVA REMUNER				8.500.000,00	10.300.000,00
3.1.9.0.03.00.00.00	PENSOES				1.300.000,00	1.600.000,00
3.1.9.0.04.00.00.00	CONTRATAAO P/ TEMPO DETERMINADO					
3.1.9.0.05.00.00.00	OUTROS BENEFICIOS PREVIDENCIARIOS					
3.1.9.0.07.00.00.00	CONTRIBUICAO A ENTIDADES FECHADAS DE					
3.1.9.0.08.00.00.00	OUTROS BENEFICIOS ASSISTENCIAIS					
3.1.9.0.09.00.00.00	SALARIO FAMILIA					
3.1.9.0.11.00.00.00	VENCIMENTOS E VANTAGENS FIXAS PESSOAL CIVIL				150.067.000,00	183.186.962,56
3.1.9.0.13.00.00.00	OBRIGACOES PATRONAIS				9.115.000,00	11.350.000,00
3.1.9.0.16.00.00.00	OUTRAS DESPESAS VARIAVEIS PESSOAL CIVIL					
3.1.9.0.34.00.00.00	OUTRAS DESP PESSOAL DEC CONTRATOS TERCEIRIZ					
3.1.9.0.67.00.00.00	DEPOSITOS COMPULSORIOS					
3.1.9.0.91.00.00.00	SENTENCAS JUDICIAIS				402.000,00	371.000,00
3.1.9.0.92.00.00.00	DESPESAS DE EXERCICIOS ANTERIORES					
3.1.9.0.94.00.00.00	INDENIZACOES E RESTITUICOES TRABALHISTAS				6.163.000,00	7.731.193,33
3.1.9.0.96.00.00.00	RESSARCIMENTO DE DESP DE PESSOAL REQUISITADO					
3.1.9.1.00.00.00.00	APLIC DIRETA DECOR DE OPERAC ENTRE ORG,FUND E				15.887.000,00	17.552.000,00
3.1.9.1.04.00.00.00	CONTRATAAO POR TEMPO DETERMINADO					
3.1.9.1.13.00.00.00	OBRIGACOES PATRONAIS				15.887.000,00	17.552.000,00
3.1.9.1.91.00.00.00	SENTENCAS JUDICIAIS					
3.1.9.1.92.00.00.00	DESPESAS DE EXERCICIOS ANTERIORES					
3.1.9.1.94.00.00.00	INDENIZACOES E RESTITUICOES TRABALHISTAS					
3.1.9.1.96.00.00.00	RESSARCIMENTO DE DESPESAS DE PESSOAL					
3.2.0.0.00.00.00.00	JUROS E ENCARGOS DA DIVIDA				1.800.000,00	2.300.000,00
3.2.9.0.00.00.00.00	APLICACOES DIRETAS				1.800.000,00	2.300.000,00
3.2.9.0.21.00.00.00	JUROS SOBRE A DIVIDA POR CONTRATO				1.800.000,00	2.300.000,00
3.2.9.0.22.00.00.00	OUTROS ENCARGOS SOBRE A DIVIDA POR CONTRATO					
3.2.9.0.23.00.00.00	JUROS, DESAGIOS E DESCONTOS DA DIV MOBILIARIA					
3.2.9.0.24.00.00.00	OUTROS ENCARGOS SOBRE A DIVIDA MOBILIARIA					
3.2.9.0.25.00.00.00	ENC SOBRE OPER DE CRED POR ANTEC DA RECEITA					
3.2.9.0.91.00.00.00	SENTENCAS JUDICIAIS					
3.2.9.0.92.00.00.00	DESPESAS DE EXERCICIOS ANTERIORES					



DEMONSTRATIVO DA EVOLUÇÃO DA RECEITA E DESPESA

EXERCÍCIO DE 2022

Orçamento Fiscal, da Seguridade Social e de Investimentos.

Inciso III - Art. 22 - LEI Nº 4.320/64

CÓDIGO LOCAL	ESPECIFICAÇÃO	REALIZADA			ORÇADA	PREVISTA
		2018	2019	2020	2021	2022
3.2.9.0.93.00.00.00	INDENIZACOES E RESTITUICOES					
3.2.9.1.00.00.00.00	APLIC DIRET DECOR OPERAC RGPS,FUNDOS,ENTID					
3.2.9.1.21.00.00.00	JUROS SOBRE A DIVIDA POR CONTRATO					
3.2.9.1.22.00.00.00	OUTROS ENCARGOS SOBRE A DIVIDA POR CONTRATO					
3.3.0.0.00.00.00.00	OUTRAS DESPESAS CORRENTES				197.525.000,00	287.511.404,11
3.3.2.0.00.00.00.00	TRANSFERENCIAS A UNIAO					
3.3.2.0.01.00.00.00	COMPEN FINANC APOSEN ENTRE RPPS/RGPS RESERVA					
3.3.2.0.03.00.00.00	COMPENS FINANC A PENSOES ENTRE RPPS E RGPS					
3.3.2.0.04.00.00.00	CONTRATACAO POR TEMPO DETERMINADO					
3.3.2.0.05.00.00.00	OUTROS BENEFICIOS PREVIDENCIARIOS					
3.3.2.0.14.00.00.00	DIARIAS CIVIL					
3.3.2.0.18.00.00.00	AUXILIO FINANCEIRO A ESTUDANTES					
3.3.2.0.20.00.00.00	AUXILIO FINANCEIRO A PESQUISADORES					
3.3.2.0.30.00.00.00	MATERIAL DE CONSUMO					
3.3.2.0.32.00.00.00	MATERIAL BEM OU SERVICO PARA DISTRIBUICAO					
3.3.2.0.35.00.00.00	SERVICO DE CONSULTORIA					
3.3.2.0.36.00.00.00	OUTROS SERVICOS DE TERCEIROS PESSOA FISICA					
3.3.2.0.39.00.00.00	OUTROS SERVICOS DE TERCEIROS PESSOA JURIDICA					
3.3.2.0.41.00.00.00	CONTRIBUICOES					
3.3.2.0.47.00.00.00	OBRIGACOES TRIBUTARIAS E CONTRIBUTIVAS					
3.3.2.0.81.00.00.00	DISTRIBUICAO CONSTITUCIONAL OU LEGAL DE RECEITAS					
3.3.2.0.91.00.00.00	SENTENCAS JUDICIAIS					
3.3.2.0.92.00.00.00	DESPESAS DE EXERCICIOS ANTERIORES					
3.3.2.0.93.00.00.00	INDENIZACOES E RESTITUICOES					
3.3.3.0.00.00.00.00	TRANSFERENCIAS AO ESTADO					337.000,00
3.3.3.0.04.00.00.00	CONTRATACAO POR TEMPO DETERMINADO					
3.3.3.0.05.00.00.00	OUTROS BENEFICIOS PREVIDENCIARIOS					
3.3.3.0.14.00.00.00	DIARIAS CIVIL					
3.3.3.0.18.00.00.00	AUXILIO FINANCEIRO A ESTUDANTES					
3.3.3.0.20.00.00.00	AUXILIO FINANCEIRO A PESQUISADORES					
3.3.3.0.30.00.00.00	MATERIAL DE CONSUMO					37.000,00
3.3.3.0.32.00.00.00	MATERIAL BEM OU SERVICO PARA DISTRIBUICAO					
3.3.3.0.33.00.00.00	PASSAGENS E DESPESAS COM LOCOMOCAO					
3.3.3.0.35.00.00.00	SERVICO DE CONSULTORIA					
3.3.3.0.36.00.00.00	OUTROS SERVICOS DE TERCEIROS PESSOA FISICA					
3.3.3.0.39.00.00.00	OUTROS SERVICOS DE TERCEIROS PESSOA JURIDICA					300.000,00
3.3.3.0.41.00.00.00	CONTRIBUICOES					
3.3.3.0.43.00.00.00	SUBVENCOES SOCIAIS					
3.3.3.0.47.00.00.00	OBRIGACOES TRIBUTARIAS E CONTRIBUTIVAS					



DEMONSTRATIVO DA EVOLUÇÃO DA RECEITA E DESPESA

EXERCÍCIO DE 2022

Orçamento Fiscal, da Seguridade Social e de Investimentos.

Inciso III - Art. 22 - LEI Nº 4.320/64

CÓDIGO LOCAL	ESPECIFICAÇÃO	REALIZADA			ORÇADA	PREVISTA
		2018	2019	2020	2021	2022
3.3.3.0.81.00.00.00	DISTRIBUICAO CONSTITUCIONAL OU LEGAL DE RECEITAS					
3.3.3.0.91.00.00.00	SENTENCAS JUDICIAIS					
3.3.3.0.92.00.00.00	DESPESAS DE EXERCICIOS ANTERIORES					
3.3.3.0.93.00.00.00	INDENIZACOES E RESTITUICOES					
3.3.4.0.00.00.00.00	TRANSFERENCIAS A MUNICIPIOS					
3.3.4.0.04.00.00.00	CONTRATACAO POR TEMPO DETERMINADO					
3.3.4.0.05.00.00.00	OUTROS BENEFICIOS PREVIDENCIARIOS					
3.3.4.0.14.00.00.00	DIARIAS CIVIL					
3.3.4.0.18.00.00.00	AUXILIO FINANCEIRO A ESTUDANTES					
3.3.4.0.20.00.00.00	AUXILIO FINANCEIRO A PESQUISADORES					
3.3.4.0.30.00.00.00	MATERIAL DE CONSUMO					
3.3.4.0.32.00.00.00	MATERIAL BEM OU SERVICO PARA DISTRIBUICAO					
3.3.4.0.33.00.00.00	PASSAGENS E DESPESAS COM LOCOMOCAO					
3.3.4.0.35.00.00.00	SERVICO DE CONSULTORIA					
3.3.4.0.36.00.00.00	OUTROS SERVICOS DE TERCEIROS PESSOA FISICA					
3.3.4.0.39.00.00.00	OUTROS SERVICOS DE TERCEIROS PESSOA JURIDICA					
3.3.4.0.41.00.00.00	CONTRIBUICOES					
3.3.4.0.47.00.00.00	OBRIGACOES TRIBUTARIAS E CONTRIBUTIVAS					
3.3.4.0.91.00.00.00	SENTENCAS JUDICIAIS					
3.3.4.0.92.00.00.00	DESPESAS DE EXERCICIOS ANTERIORES					
3.3.4.0.93.00.00.00	INDENIZACOES E RESTITUICOES					
3.3.5.0.00.00.00.00	TRANSFERENCIAS A INSTITUICOES PRIVADAS SEM FINS				3.310.000,00	4.051.000,00
3.3.5.0.14.00.00.00	DIARIAS e CIVIL					
3.3.5.0.18.00.00.00	AUXILIO FINANCEIRO A ESTUDANTES					
3.3.5.0.20.00.00.00	AUXILIO FINANCEIRO A PESQUISADORES					
3.3.5.0.30.00.00.00	MATERIAL DE CONSUMO					
3.3.5.0.31.00.00.00	PREMIACOES CULT , ARTIST , CIENT , DESP E OUTRAS					
3.3.5.0.33.00.00.00	PASSAGENS E DESPESAS COM LOCOMOCAO					
3.3.5.0.35.00.00.00	SERVICOS DE CONSULTORIA					
3.3.5.0.36.00.00.00	OUTROS SERVICOS DE TERCEIROS PESSOA FISICA					
3.3.5.0.39.00.00.00	OUTROS SERVICOS DE TERCEIROS PESSOA JURIDICA					
3.3.5.0.41.00.00.00	CONTRIBUICOES				1.510.000,00	1.430.000,00
3.3.5.0.43.00.00.00	SUBVENCOES SOCIAIS				1.800.000,00	2.621.000,00
3.3.5.0.47.00.00.00	OBRIGACOES TRIBUTARIAS E CONTRIBUTIVAS					
3.3.5.0.91.00.00.00	SENTENCAS JUDICIAIS					
3.3.5.0.92.00.00.00	DESPESAS DE EXERCICIOS ANTERIORES					
3.3.6.0.00.00.00.00	TRANSFERENCIAS A INSTITUICOES PRIVADAS COM FINS					
3.3.6.0.39.00.00.00	OUTROS SERVICOS DE TERCEIROS PESSOA JURIDICA					
3.3.6.0.41.00.00.00	CONTRIBUICOES					



DEMONSTRATIVO DA EVOLUÇÃO DA RECEITA E DESPESA

EXERCÍCIO DE 2022

Orçamento Fiscal, da Seguridade Social e de Investimentos.

Inciso III - Art. 22 - LEI Nº 4.320/64

CÓDIGO LOCAL	ESPECIFICAÇÃO	REALIZADA			ORÇADA	PREVISTA
		2018	2019	2020	2021	2022
3.3.6.0.45.00.00.00	EQUALIZACAO DE PRECOS E TAXAS					
3.3.6.0.50.00.00.00	OUTRAS SUBVENCOES ECONOMICAS					
3.3.6.0.91.00.00.00	SENTENCAS JUDICIAIS					
3.3.6.0.92.00.00.00	DESPESAS DE EXERCICIOS ANTERIORES					
3.3.7.0.00.00.00.00	TRANSFERENCIAS A INSTITUICOES				3.595.000,00	5.078.500,00
3.3.7.0.10.00.00.00	OUTROS BENEFICIOS DE NATUREZA SOCIAL					
3.3.7.0.41.00.00.00	CONTRIBUICOES				3.595.000,00	5.078.500,00
3.3.7.0.43.00.00.00	SUBVENCOES SOCIAIS					
3.3.7.1.00.00.00.00	TRANSFERENCIAS A CONSORCIOS PUBLICOS				3.406.000,00	10.460.000,00
3.3.7.1.41.00.00.00	CONTRIBUICOES					
3.3.7.1.70.00.00.00	Rateio pela Participação em Consórcio Público				3.406.000,00	10.460.000,00
3.3.7.1.92.00.00.00	DESPESAS DE EXERCICIOS ANTERIORES					
3.3.8.0.00.00.00.00	TRANSFERENCIAS AO EXTERIOR					
3.3.8.0.14.00.00.00	DIARIAS CIVIL					
3.3.8.0.30.00.00.00	MATERIAL DE CONSUMO					
3.3.8.0.32.00.00.00	MATERIAL BEM OU SERVICO PARA DISTRIBUICAO					
3.3.8.0.33.00.00.00	PASSAGENS E DESPESAS COM LOCOMOCAO					
3.3.8.0.35.00.00.00	SERVICO DE CONSULTORIA					
3.3.8.0.36.00.00.00	OUTROS SERVICOS DE TERCEIROS PESSOA FISICA					
3.3.8.0.39.00.00.00	OUTROS SERVICOS DE TERCEIROS PESSOA JURIDICA					
3.3.8.0.41.00.00.00	CONTRIBUICOES					
3.3.8.0.92.00.00.00	DESPESAS DE EXERCICIOS ANTERIORES					
3.3.9.0.00.00.00.00	APLICACOES DIRETAS				183.599.000,00	263.164.904,11
3.3.9.0.01.00.00.00	APOSENTADORIAS E REFORMAS RESERVA REMUN(RPPS)					
3.3.9.0.03.00.00.00	PENSOES (RPPS)					
3.3.9.0.04.00.00.00	CONTRATACOES POR TEMPO DETERMINADO					
3.3.9.0.05.00.00.00	OUTROS BENEFICIOS PREVIDENCIARIO					
3.3.9.0.06.00.00.00	BENEFICIO MENSAL AO DEFICIENTE E AO IDOSO					
3.3.9.0.08.00.00.00	OUTROS BENEFICIOS ASSISTENCIAIS				3.091.000,00	2.955.600,00
3.3.9.0.09.00.00.00	SALARIO FAMILIA (RPPS)					
3.3.9.0.10.00.00.00	OUTROS BENEFICIOS DE NATUREZA SOCIAL					
3.3.9.0.14.00.00.00	DIARIAS CIVIL				536.500,00	723.000,00
3.3.9.0.18.00.00.00	AUXILIO FINANCEIRO A ESTUDANTES					
3.3.9.0.20.00.00.00	AUXILIO FINANCEIRO A PESQUISADORES					
3.3.9.0.27.00.00.00	ENCAR P/ HONRA DE AVAIS,GARANTIAS,SEGUROS E					
3.3.9.0.28.00.00.00	REMUNERACAO DE COTAS DE FUNDOS AUTARQUICOS					
3.3.9.0.29.00.00.00	DISTRIBUICAO DE RESULTADO DE EMPRESAS ESTATAIS					
3.3.9.0.30.00.00.00	MATERIAL DE CONSUMO				39.224.500,00	54.818.296,11
3.3.9.0.31.00.00.00	PREMIACOES CULTURAIS, ARTISTICAS, CIENTIFICAS, DES				30.000,00	35.000,00



Inciso III - Art. 22 - LEI Nº 4.320/64

CÓDIGO LOCAL	ESPECIFICAÇÃO	REALIZADA			ORÇADA	PREVISTA
		2018	2019	2020	2021	2022
3.3.9.0.32.00.00.00	MATERIAL BEM OU SERVICO PARA DISTRIBUICAO				95.000,00	85.000,00
3.3.9.0.33.00.00.00	PASSAGENS E DESPESAS COM LOCOMOCAO				90.000,00	130.000,00
3.3.9.0.34.00.00.00	OUTRAS DESPESAS DECORRENTES CONTRATOS				22.747.000,00	25.054.300,00
3.3.9.0.35.00.00.00	SERVICOS DE CONSULTORIA				205.000,00	239.000,00
3.3.9.0.36.00.00.00	OUTROS SERVICOS DE TERCEIROS PESSOA FISICA				10.736.500,00	12.287.860,00
3.3.9.0.37.00.00.00	LOCACAO DE MAO DE OBRA				39.550.000,00	51.659.339,64
3.3.9.0.38.00.00.00	ARRENDAMENTO MERCANTIL					
3.3.9.0.39.00.00.00	OUTROS SERVICOS DE TERCEIROS PESSOA JURIDICA				55.108.800,00	90.878.008,36
3.3.9.0.40.00.00.00	SERVIÇOS DE TECNOLOGIA DA INFORMAÇÃO E				5.435.000,00	9.029.000,00
3.3.9.0.41.00.00.00	CONTRIBUIÇÕES					
3.3.9.0.46.00.00.00	AUXILIO ALIMENTACAO				150.000,00	5.271.200,00
3.3.9.0.47.00.00.00	OBRIGACOES TRIBUTARIAS E CONTRIBUTIVAS				4.204.700,00	6.036.800,00
3.3.9.0.48.00.00.00	OUTROS AUXILIOS FINANCEIROS A PESSOAS FISICAS				310.000,00	430.000,00
3.3.9.0.49.00.00.00	AUXILIO TRANSPORTE					
3.3.9.0.67.00.00.00	DEPOSITOS COMPULSORIOS					
3.3.9.0.91.00.00.00	SENTENCAS JUDICIAIS				800.000,00	799.000,00
3.3.9.0.92.00.00.00	DESPESAS DE EXERCICIOS ANTERIORES				65.000,00	36.000,00
3.3.9.0.93.00.00.00	INDENIZACOES E RESTITUICOES				1.160.000,00	2.697.500,00
3.3.9.0.95.00.00.00	INDENIZACAO PELA EXECUCAO DE TRABALHO DE CAMPO					
3.3.9.0.98.00.00.00	COMPENSAÇÕES AO RGPS (DVS)				60.000,00	
3.3.9.1.00.00.00.00	APLIC DIRE DECOR DE OPERAC ENTRE ORG,FUNDOS E				3.615.000,00	4.420.000,00
3.3.9.1.04.00.00.00	CONTRATAÇÃO POR TEMPO DETERMINADO					
3.3.9.1.28.00.00.00	REMUNERACAO DE COTAS DE FUNDOS AUTARQUICOS					
3.3.9.1.30.00.00.00	MATERIAL DE CONSUMO					
3.3.9.1.32.00.00.00	MATERIAL BEM OU SERVICO PARA DISTRIBUICAO					
3.3.9.1.35.00.00.00	SERVICOS DE CONSULTORIA					
3.3.9.1.39.00.00.00	OUTROS SERVICOS DE TERCEIROS PESSOA JURIDICA					
3.3.9.1.47.00.00.00	OBRIGACOES TRIBUTARIAS E CONTRIBUTIVAS				5.000,00	
3.3.9.1.91.00.00.00	SENTENCAS JUDICIAIS					
3.3.9.1.92.00.00.00	DESPESAS DE EXERCICIOS ANTERIORES					
3.3.9.1.93.00.00.00	INDENIZACOES E RESTITUICOES					
3.3.9.1.94.00.00.00	INDENIZACOES E RESTITUICOES TRABALHISTAS					
3.3.9.1.96.00.00.00	RESSARCIMENTO DE DESPESAS DE PESSOAL					
3.3.9.1.97.00.00.00	APORTE PARA COBERTURA DO DEFICIT ATUARIAL DO				3.610.000,00	4.420.000,00
4.0.0.0.00.00.00.00	DESPESAS DE CAPITAL				58.651.000,00	106.569.080,00
4.4.0.0.00.00.00.00	INVESTIMENTOS				56.539.000,00	104.469.080,00
4.4.2.0.00.00.00.00	TRANSFERENCIAS A UNIAO					
4.4.2.0.42.00.00.00	AUXILIOS					
4.4.2.2.00.00.00.00	SUBVENCOES ECONOMICAS					



DEMONSTRATIVO DA EVOLUÇÃO DA RECEITA E DESPESA

EXERCÍCIO DE 2022

Orçamento Fiscal, da Seguridade Social e de Investimentos.

Inciso III - Art. 22 - LEI Nº 4.320/64

CÓDIGO LOCAL	ESPECIFICAÇÃO	REALIZADA			ORÇADA	PREVISTA
		2018	2019	2020	2021	2022
4.4.2.2.45.00.00.00	SUBVENCOES ECONOMICAS					
4.4.3.0.00.00.00.00	TRANSFERENCIAS AO ESTADO					
4.4.3.0.20.00.00.00	AUXILIO FINANCEIRO A PESQUISADORES					
4.4.3.0.41.00.00.00	CONTRIBUICOES					
4.4.3.0.42.00.00.00	AUXILIOS					
4.4.3.0.51.00.00.00	OBRAS E INSTALACOES					
4.4.3.0.52.00.00.00	EQUIPAMENTOS E MATERIAL PERMANENTE					
4.4.3.0.61.00.00.00	AQUISICAO DE IMOVEIS					
4.4.3.0.92.00.00.00	DESPESAS DE EXERCICIOS ANTERIORES					
4.4.4.0.00.00.00.00	TRANSFERENCIAS A MUNICIPIOS					
4.4.4.0.14.00.00.00	DIARIAS PESSOAL CIVIL					
4.4.4.0.41.00.00.00	CONTRIBUICOES					
4.4.4.0.42.00.00.00	AUXILIOS					
4.4.4.0.51.00.00.00	OBRAS E INSTALACOES					
4.4.4.0.52.00.00.00	EQUIPAMENTOS E MATERIAL PERMANENTE					
4.4.4.0.92.00.00.00	DESPESAS DE EXERCICIOS ANTERIORES					
4.4.5.0.00.00.00.00	TRANSFERENCIAS A INSTITUICOES PRIVADAS SEM FINS					18.000,00
4.4.5.0.14.00.00.00	DIARIAS e CIVIL					
4.4.5.0.30.00.00.00	MATERIAL DE CONSUMO					
4.4.5.0.36.00.00.00	OUTROS SERVICOS DE TERCEIROS e PESSOA FISICA					
4.4.5.0.39.00.00.00	OUTROS SERVICOS DE TERCEIROS PESSOA JURIDICA					
4.4.5.0.41.00.00.00	CONTRIBUICOES					
4.4.5.0.42.00.00.00	AUXILIOS					
4.4.5.0.47.00.00.00	OBRIGACOES TRIBUTARIAS E CONTRIBUTIVAS					
4.4.5.0.51.00.00.00	OBRAS E INSTALACOES					
4.4.5.0.52.00.00.00	EQUIPAMENTOS E MATERIAL PERMANENTE					18.000,00
4.4.6.0.00.00.00.00	TRANSFERENCIAS A INSTITUICOES PRIVADAS COM FINS					
4.4.6.0.41.00.00.00	CONTRIBUICOES					
4.4.6.0.42.00.00.00	AUXILIOS					
4.4.7.0.00.00.00.00	TRANSFERENCIAS A INSTITUICOES					
4.4.7.0.41.00.00.00	CONTRIBUICOES					
4.4.7.0.42.00.00.00	AUXILIOS					
4.4.7.1.00.00.00.00	TRANSFERENCIAS A CONSORCIOS PUBLICOS					
4.4.7.1.42.00.00.00	AUXILIOS					
4.4.8.0.00.00.00.00	TRANSFERENCIAS AO EXTERIOR					
4.4.8.0.41.00.00.00	CONTRIBUICOES					
4.4.8.0.42.00.00.00	AUXILIOS					
4.4.8.0.51.00.00.00	OBRAS E INSTALACOES					
4.4.8.0.52.00.00.00	EQUIPAMENTOS E MATERIAL PERMANENTE					

000109



DEMONSTRATIVO DA EVOLUÇÃO DA RECEITA E DESPESA

EXERCÍCIO DE 2022

Orçamento Fiscal, da Seguridade Social e de Investimentos.

Inciso III - Art. 22 - LEI Nº 4.320/64

CÓDIGO LOCAL	ESPECIFICAÇÃO	REALIZADA			ORÇADA	PREVISTA
		2018	2019	2020	2021	2022
4.4.9.0.00.00.00.00	APLICACOES DIRETAS				56.539.000,00	104.451.080,00
4.4.9.0.04.00.00.00	CONTRATACAO POR TEMPO DETERMINADO					
4.4.9.0.14.00.00.00	DIARIAS CIVIL					
4.4.9.0.18.00.00.00	AUXILIO FINANCEIRO A ESTUDANTES					
4.4.9.0.20.00.00.00	AUXILIO FINANCEIRO A PESQUISADORES					
4.4.9.0.30.00.00.00	MATERIAL DE CONSUMO				3.592.000,00	4.481.680,00
4.4.9.0.33.00.00.00	PASSAGENS E DESPESAS DE LOCOMOCAO					
4.4.9.0.35.00.00.00	SERVICOS DE CONSULTORIA					
4.4.9.0.36.00.00.00	OUTROS SERVICOS DE TERCEIROS PESSOA FISICA					
4.4.9.0.37.00.00.00	LOCACAO DE MAO DE OBRA					
4.4.9.0.39.00.00.00	OUTROS SERVICOS DE TERCEIROS PESSOA JURIDICA				30.000,00	707.400,00
4.4.9.0.40.00.00.00	SERVICOS DE TI E COMUNICACAO - PESSOA JURIDICA				39.000,00	15.000,00
4.4.9.0.47.00.00.00	OBRIGACOES TRIBUTARIAS E CONTRIBUTIVAS					
4.4.9.0.51.00.00.00	OBRAS E INSTALACOES				34.086.000,00	70.388.000,00
4.4.9.0.52.00.00.00	EQUIPAMENTOS E MATERIAL PERMANENTE				18.792.000,00	28.859.000,00
4.4.9.0.61.00.00.00	AQUISICAO DE IMOVEIS					
4.4.9.0.91.00.00.00	SENTENCAS JUDICIAIS					
4.4.9.0.92.00.00.00	DESPESAS DE EXERCICIOS ANTERIORES					
4.4.9.0.93.00.00.00	INDENIZACOES E RESTITUICOES					
4.4.9.1.00.00.00.00	APLIC DIRETA OPER ENTRE ORGAOS INTEGR ORCAM					
4.4.9.1.39.00.00.00	OUTROS SERVICOS DE TERCEIROS e PESSOA JURIDICA					
4.4.9.1.47.00.00.00	OBRIGACOES TRIBUTARIAS E CONTRIBUTIVAS					
4.4.9.1.51.00.00.00	OBRAS E INSTALACAO					
4.4.9.1.52.00.00.00	EQUIPAMENTOS E MATERIAL PERMANENTE					
4.4.9.1.61.00.00.00	AQUISICOES DE IMOVEIS					
4.5.0.0.00.00.00.00	INVERSOES FINANCEIRAS					
4.5.2.0.00.00.00.00	TRANSFERENCIAS A UNIAO					
4.5.2.0.41.00.00.00	CONTRIBUICOES					
4.5.2.0.42.00.00.00	AUXILIOS					
4.5.2.0.61.00.00.00	AQUISICAO DE IMOVEIS					
4.5.2.0.64.00.00.00	AQUISIC DE TITUL REPRESENTATIV DE CAPIT JA INTEGRA					
4.5.2.0.65.00.00.00	CONSTITUICAO OU AUMENTO DE CAPITAL DE EMPRESAS					
4.5.2.0.66.00.00.00	CONCESSAO DE EMPRESTIMOS E FINANCIAMENTOS					
4.5.2.0.92.00.00.00	DESPESAS DE EXERCICIOS ANTERIORES					
4.5.2.0.93.00.00.00	INDENIZACOES E RESTITUICOES					
4.5.3.0.00.00.00.00	TRANSFERENCIAS AO ESTADO					
4.5.3.0.41.00.00.00	CONTRIBUICOES					
4.5.3.0.42.00.00.00	AUXILIOS					
4.5.3.0.61.00.00.00	AQUISICAO DE IMOVEIS					

000110



DEMONSTRATIVO DA EVOLUÇÃO DA RECEITA E DESPESA

EXERCÍCIO DE 2022

Orçamento Fiscal, da Seguridade Social e de Investimentos.

Inciso III - Art. 22 - LEI Nº 4.320/64

CÓDIGO LOCAL	ESPECIFICAÇÃO	REALIZADA			ORÇADA	PREVISTA
		2018	2019	2020	2021	2022
4.5.3.0.64.00.00.00	AQUIS DE TIT REPRESENTATIVOS DE CAPITAL JA					
4.5.3.0.65.00.00.00	CONSTITUICAO OU AUMENTO DE CAPITAL DE EMPRESAS					
4.5.3.0.66.00.00.00	CONCESSAO DE EMPRESTIMOS E FINANCIAMENTOS					
4.5.4.0.00.00.00.00	TRANSFERENCIAS A MUNICIPIOS					
4.5.4.0.41.00.00.00	CONTRIBUICOES					
4.5.4.0.42.00.00.00	AUXILIOS					
4.5.4.0.61.00.00.00	AQUISICAO DE IMOVEIS					
4.5.4.0.64.00.00.00	AQUIS DE TIT REPRESENTATIVOS DE CAPITAL JA					
4.5.4.0.65.00.00.00	CONSTITUICAO OU AUMENTO DE CAPITAL DE EMPRESAS					
4.5.4.0.66.00.00.00	CONCESSAO DE EMPRESTIMOS E FINANCIAMENTOS					
4.5.4.0.93.00.00.00	INDENIZACOES E RESTITUICOES					
4.5.5.0.00.00.00.00	TRANSF A INSTITUICOES PRIVADAS SEM FINS					
4.5.5.0.42.00.00.00	AUXILIOS					
4.5.5.0.66.00.00.00	CONCESSAO DE EMPRESTIMOS E FINANCIAMENTOS					
4.5.5.0.92.00.00.00	DESPESAS DE EXERCICIOS ANTERIORES					
4.5.6.0.00.00.00.00	TRANSFERENCIAS A INSTITUICOES PRIVADAS COM FINS					
4.5.6.0.41.00.00.00	CONTRIBUICOES					
4.5.6.0.92.00.00.00	DESPESAS DE EXERCICIOS ANTERIORES					
4.5.7.0.00.00.00.00	TRANSF A INSTITUICOES MULTIGOVERNAMENTAIS					
4.5.7.0.41.00.00.00	CONTRIBUICOES					
4.5.7.0.42.00.00.00	AUXILIOS					
4.5.7.0.92.00.00.00	DESPESAS DE EXERCICIOS ANTERIORES					
4.5.8.0.00.00.00.00	TRANSFERENCIAS AO EXTERIOR					
4.5.8.0.41.00.00.00	CONTRIBUICOES					
4.5.8.0.42.00.00.00	AUXILIOS					
4.5.8.0.92.00.00.00	DESPESAS DE EXERCICIOS ANTERIORES					
4.5.9.0.00.00.00.00	APLICACOES DIRETAS					
4.5.9.0.61.00.00.00	AQUISICAO DE IMOVEIS					
4.5.9.0.62.00.00.00	AQUISICAO DE PRODUTOS PARA REVENDA					
4.5.9.0.63.00.00.00	AQUISICAO DE TITULOS DE CREDITO					
4.5.9.0.64.00.00.00	AQUISICAO TIT REPRES DE CAP JA INTEGRALIZADO					
4.5.9.0.65.00.00.00	CONSTIT OU AUMENTO DE CAPITAL DE EMPRESAS					
4.5.9.0.66.00.00.00	CONCESSAO DE EMPRESTIMOS E FINANCIAMENTOS					
4.5.9.0.67.00.00.00	DEPOSITOS COMPULSORIOS					
4.5.9.0.91.00.00.00	SENTENCAS JUDICIAIS					
4.5.9.0.92.00.00.00	DESPESAS DE EXERCICIOS ANTERIORES					
4.5.9.0.93.00.00.00	INDENIZACOES E RESTITUICOES					
4.5.9.1.00.00.00.00	APLIC DIRETA OPER ENTRE ORGAOS INTEGR ORCAM					
4.5.9.1.61.00.00.00	AQUISICAO DE IMOVEIS					



DEMONSTRATIVO DA EVOLUÇÃO DA RECEITA E DESPESA

EXERCÍCIO DE 2022

Orçamento Fiscal, da Seguridade Social e de Investimentos.

Inciso III - Art. 22 - LEI Nº 4.320/64

CÓDIGO LOCAL	ESPECIFICAÇÃO	REALIZADA			ORÇADA	PREVISTA
		2018	2019	2020	2021	2022
4.5.9.1.62.00.00.00	AQUISICAO DE PRODUTOS PARA REVENDA					
4.5.9.1.66.00.00.00	CONCESSAO DE EMPRESTIMOS E FINANCIAMENTOS					
4.5.9.1.91.00.00.00	SENTENCAS JUDICIAIS					
4.5.9.1.92.00.00.00	DESPESAS DE EXERCICIOS ANTERIORES					
4.6.0.0.00.00.00.00	AMORTIZACAO DE DIVIDA				2.112.000,00	2.100.000,00
4.6.9.0.00.00.00.00	APLICACAO DIRETA				2.112.000,00	2.100.000,00
4.6.9.0.71.00.00.00	PRINCIPAL DA DIVIDA CONTRATUAL RESGATADO				2.112.000,00	2.100.000,00
4.6.9.0.72.00.00.00	PRINCIPAL DA DIVIDA MOBILIARIA RESGATADO					
4.6.9.0.73.00.00.00	CORRECAO MONET E CAMBIAL DA DIV CONTRATUAL					
4.6.9.0.74.00.00.00	CORRECAO MON /CAMBIAL DA DIVIDA MOBILIARIA					
4.6.9.0.75.00.00.00	CORRECAO MONET DE OPER CRED ANTEC RECEITA					
4.6.9.0.76.00.00.00	PRINCIPAL CORRIGIDO DA DIVIDA MOBILIARIA REFINANCI					
4.6.9.0.77.00.00.00	PRINCIPAL CORRIGIDO DA DIVIDA CONTRATUAL					
4.6.9.0.91.00.00.00	SENTENCAS JUDICIAIS					
4.6.9.0.92.00.00.00	DESPESAS DE EXERCICIOS ANTERIORES					
4.6.9.0.93.00.00.00	INDENIZACOES E RESTITUICOES					
4.6.9.1.00.00.00.00	APL DIR DECOR DE OPER ORG,FUND E ENTID INTEG DE					
4.6.9.1.71.00.00.00	PRINC DA DIV CONTRATUAL RESGATADA					
4.6.9.1.73.00.00.00	CORR MONET/CAMB DA DIV CONTRATUAL RESGATADA					
7.0.0.0.00.00.00.00	RESERVA DO RPPS					
7.7.0.0.00.00.00.00	RESERVA DO RPPS					
7.7.9.0.00.00.00.00	RESERVA DO RPPS					
7.7.9.9.00.00.00.00	RESERVA DO RPPS					
7.7.9.9.99.00.00.00	RESERVA DO RPPS					
9.0.0.0.00.00.00.00	RESERVA DE CONTINGENCIA				14.950.000,00	15.248.360,00
9.9.0.0.00.00.00.00	RESERVA DE CONTINGENCIA				14.950.000,00	15.248.360,00
9.9.9.0.00.00.00.00	RESERVA DE CONTINGENCIA					
9.9.9.9.00.00.00.00	RESERVA DE CONTINGENCIA				14.950.000,00	15.248.360,00
9.9.9.9.99.00.00.00	RESERVA DE CONTINGENCIA				14.950.000,00	15.248.360,00
	TOTAL DAS DESPESAS				464.360.000,00	643.720.000,00

000112

LEI COMPLEMENTAR Nº 133/2011.

DATA: 16 DE JUNHO DE 2011.

DISPÕE SOBRE A ESTRUTURA ORGANIZACIONAL ADMINISTRATIVA DA PREFEITURA DO MUNICÍPIO DE SORRISO, ESTADO DE MATO GROSSO E DÁ OUTRAS PROVIDÊNCIAS.

O EXCELENTÍSSIMO SENHOR CLOMIR BEDIN, PREFEITO MUNICIPAL DE SORRISO, ESTADO DE MATO GROSSO, NO USO DE SUAS ATRIBUIÇÕES LEGAIS, FAZ SABER QUE A CÂMARA MUNICIPAL DE VEREADORES APROVOU E ELE SANCIONA A SEGUINTE LEI COMPLEMENTAR

TÍTULO I

PRINCÍPIOS BÁSICOS DA ADMINISTRAÇÃO

Art. 1º A ação do Governo Municipal terá como objetivo o desenvolvimento do Município e o aprimoramento dos serviços prestados à população, mediante o planejamento de suas atividades.

Art. 2º O desenvolvimento do Município está vinculado à realização plena de seu potencial econômico e a redução das desigualdades sociais no acesso aos bens e serviços, respeitadas as vocações, as peculiaridades e a cultura local e preservado o seu patrimônio ambiental, natural e construído.

Art. 3º O processo de planejamento municipal deverá considerar os aspectos técnicos e políticos envolvidos na fixação de objetivos, diretrizes e metas para a ação municipal, e será feito por meio de elaboração e manutenção atualizada, entre outros, dos seguintes instrumentos:

- I. Plano Diretor;
- II. Plano Plurianual;
- III. Diretrizes Orçamentárias;
- IV. Orçamento Anual;
- V. Programação Financeira e cronograma de execução mensal e desembolso.

Parágrafo Único A elaboração e execução do planejamento das atividades municipais guardarão inteira consonância com os planos e programas do Governo do Estado de Mato Grosso e Órgãos da Administração Federal.

Art. 4º A ação do Município em áreas assistidas pela atuação do Estado ou União será supletiva e, sempre que for o caso, buscará mobilizar os recursos humanos, financeiros e materiais disponíveis para sua perfeita e completa execução.

Art. 5º A Administração Municipal, além dos controles formais concernentes à obediência a preceitos legais e regulamentares, deverá dispor de instrumentos de acompanhamento e avaliação de resultados da atuação de seus diversos órgãos e agentes.

Art. 6º Para o aprimoramento de seus serviços, a Administração Municipal buscará elevar a produtividade operacional qualitativa de seus órgãos, através de rigorosa seleção de candidatos ao ingresso no seu quadro de pessoal, do treinamento e aperfeiçoamento dos servidores, do estabelecimento dos níveis de remuneração compatíveis com a qualificação dos recursos humanos e as disponibilidades do Tesouro Municipal e do estabelecimento e observância de critérios de promoção.

Art. 7º O Município recorrerá, sempre que admissível e aconselhável, à execução indireta de obras e serviços, mediante contrato, concessão, permissão e convênio com pessoas ou entidades públicas ou particulares, de forma a evitar novos encargos permanentes ou por requisitos de qualidade, especialidade e essencialidade.

TÍTULO II **DA ESTRUTURA BÁSICA**

Art. 8º A estrutura básica da Administração do Município de Sorriso, instituída pela presente Lei Complementar e com os princípios nela declinados, constituir-se-á de órgãos das seguintes naturezas:

- I. Órgãos de Assessoramento Superior;
- II. Órgãos de Administração Geral:
 - a) Administração Direta:
 1. Unidades Administrativas de Natureza Meio;
 2. Unidades Administrativas de Natureza Fim;
 - b) Administração Indireta.
 1. Autarquias;
 2. Empresas públicas;
 3. Sociedades de economia mista;
 4. Fundações públicas.
- III. Órgãos Colegiados de Aconselhamento;

Art. 9º Para desenvolver as suas atividades legais e constitucionais, o Município de Sorriso disporá de órgãos da Administração Direta e de órgãos da Administração Indireta, integradas segundo setores de atividades relativos às metas e objetivos.

§1º: Deverá auxiliar diretamente o Prefeito Municipal, no exercício do Poder Executivo, o dirigente principal de cada uma das entidades da Administração Indireta, os Secretários Municipais e a estes seus Diretores, o Procurador Geral do Município e a estes seus procurados e o Controlador interno;

§2º: A Administração Direta compreende o exercício das atividades da administração pública municipal executada diretamente pelas unidades administrativas, a saber:

- I. Unidade de deliberação consulta e orientação ao Prefeito Municipal, nas suas atividades administrativas;
- II. Unidades de assessoramento e apoio direto ao Prefeito, para o desempenho de funções auxiliares, coordenação e controle de assuntos e programas inter-secretarias;
- III. Secretarias Municipais de natureza meio e fim, órgãos de primeiro nível hierárquico, para o planejamento, comando, coordenação, fiscalização, execução, controle e orientação normativa da ação do Poder Executivo.

§3º: Objetivando suprir as secretarias de assessorias, poderá o executivo dotar as mesmas de coordenações e divisões, de acordo com o Plano de Cargos, Carreiras e Vencimentos, sendo as funções designada em documento próprio.

Capítulo I

Da Administração Municipal

Art. 10 O Poder Executivo é exercido pelo Prefeito Municipal com auxílio, dos Secretários Municipais e dos órgãos que os compõem.

Art. 11 Respeitada a competência constitucional dos outros poderes, o poder executivo disporá sobre a estrutura, as atribuições e o funcionamento dos órgãos da administração pública municipal.

Art. 12 A administração direta constitui-se dos órgãos integrantes da estrutura administrativa de assessoramento superior ao Prefeito, das unidades administrativas de natureza fim e das unidades administrativas de meio.

Art. 13 A administração indireta, a ser demandada em função da adesão do município ao programa nacional de municipalização de Políticas Públicas e por outras razões, será constituída por Agências Governamentais Autônomas, a serem criadas por leis específicas segundo os princípios da Administração Pública Gerencial.

Art. 14 As Entidades da administração indireta criadas serão vinculadas à Secretaria Municipal cuja área de competência estiver enquadrada sua atividade principal,

ressalvadas aquelas que, por uma singularidade, devam ser vinculadas diretamente ao Gabinete do Prefeito.

Capítulo II

Da Estrutura Organizacional Básica

Art. 15 A estrutura básica da Administração Municipal compreende o seguinte agrupamento de órgãos:

a) Órgãos de Assessoramento Superior:

1. Gabinete do Prefeito;
2. Procuradoria Geral do Município;
3. Controladoria Geral do Município;
4. Secretaria Municipal de Governo.

b) Unidades Administrativas de Natureza Meio:

1. Secretaria Municipal de Administração
2. Secretaria Municipal da Cidade
3. Secretaria Municipal de Fazenda

c) Unidades Administrativas de Natureza Fim:

1. Secretaria Municipal de Assistência Social
2. Secretaria Municipal de Desenvolvimento Rural e Meio Ambiente
3. Secretaria Municipal de Educação e Cultura
4. Secretaria Municipal de Esporte e Lazer
5. Secretaria Municipal de Indústria, Comércio e Turismo
6. Secretaria Municipal de Obras e Serviços Públicos
7. Secretaria Municipal de Saúde e Saneamento
8. Secretaria Municipal de Transportes

Art. 16 Os órgãos de Assessoramento Superior e de Administração Geral constituem a administração superior, direta e centralizada da Prefeitura Municipal e subordinam-se ao Prefeito por linha de autoridade hierárquica e funcional.

Art. 17 Os órgãos colegiados de aconselhamento vinculam-se ao Prefeito Municipal por linha de coordenação.

Art. 18 Os órgãos de Administração Indireta e Descentralizada, dotados de personalidade jurídica própria, estão sujeitos ao controle e supervisão do Prefeito Municipal.

TÍTULO III

DOS ÓRGÃOS COLEGIADOS DE ACONSELHAMENTO

Art. 19 Os órgãos Colegiados de Aconselhamento, com suas características, atribuições, composição e funcionamento definidos na Lei Orgânica do Município e em leis específicas, têm como finalidade básica garantir a participação da sociedade civil no debate sobre os problemas locais e as alternativas para seu enfrentamento, buscando conciliar interesse e solucionar conflitos, mediante:

- 1) Promoção de debates, palestras e estudos, de forma a manter toda a comunidade informada dos planos básicos da administração municipal e sobre a sua implantação e execução;
- 2) Assessoramento ao Poder Executivo Municipal na elaboração dos planos, programas e projetos decorrentes das diretrizes do Governo Municipal e aconselhamento na formulação das políticas de desenvolvimento integrado ao Município;
- 3) Fornecimento de subsídios para elaboração das diretrizes orçamentárias, do plano diretor, dos planos plurianuais, anuais e seus desdobramentos;
- 4) Ampliação da participação crítica dos representantes comunitários e dos dirigentes de órgãos da estrutura organizacional do Município com relação aos problemas setoriais do Governo.

TÍTULO IV

DOS ÓRGÃOS DE ASSESSORAMENTO SUPERIOR

Capítulo I

Do Gabinete do Prefeito

Art. 20 O Gabinete do Prefeito é o órgão ao qual incumbe a assistência e assessoramento ao Prefeito no trato de questões, providências e iniciativas do seu expediente pessoal, assessoramento pessoal e especial; assessoramento e secretariado do Prefeito nas reuniões internas ou públicas; recepção, atendimento e encaminhamento dos munícipes, autoridades e visitantes que demandem ao gabinete, assim como promover as relações públicas, incluindo as de representação e de divulgação; a recepção, estudo e triagem do expediente encaminhado ao Prefeito; elaboração da agenda de atividades do Prefeito, controlando e zelando pelo seu cumprimento e o desempenho de outras tarefas compatíveis com a posição hierárquica do gabinete, quando determinadas pelo Prefeito Municipal.

Art. 21 O Gabinete do Prefeito compõe-se das seguintes unidades de serviços, diretamente subordinadas ao Prefeito Municipal:

1. Assessor de Gabinete;
2. Gabinete do Vice – Prefeito;
3. Sub-Prefeitura;
4. Guarda Municipal;
5. Junta do Serviço Militar;
6. PROCON;
7. Departamento de Comunicação Social;
8. Procuradoria Geral do Município;

9. Controladoria Geral do Município.

Capítulo II

Da Procuradoria Geral do Município

Art. 22 A Procuradoria Geral do Município é o órgão ao qual incumbe a defesa judicial e extrajudicial do Município; a emissão de pareceres jurídicos, quando solicitados, sobre matérias de interesse da Administração Municipal; opinar sobre a redação de contratos e demais atos oficiais elaborados pelo Município e sobre Projetos de Leis a serem encaminhados ao Legislativo Municipal; a cobrança judicial da dívida ativa; o processamento das medidas judiciais cabíveis decorrentes de atos originários do poder de polícia do Município; a iniciativa das medidas judiciais cabíveis decorrentes da defesa e proteção do patrimônio do Município; assessoramento ao Prefeito nos atos relativos a desapropriação, alienação e aquisição de bens móveis e imóveis, participar de inquéritos administrativos; o assessoramento ao Prefeito Municipal nos assuntos de sua competência e que nesta condição lhe forem cometidos e o fornecimento de dados e informações a fim de subsidiar o processo decisório.

Art. 23 A Procuradoria Geral do Município, além do gabinete do Procurador Geral do Município, compõe-se das seguintes unidades de serviços, diretamente subordinadas ao respectivo titular:

1. Assessoria Jurídica de Apoio a Licitações e Contratos
2. Assessoria Jurídica de Apoio a Recursos Humanos
3. Assessoria Jurídica de Assuntos Fazendários
4. Assessoria Jurídica de Assuntos Patrimoniais e Meio Ambiente;
5. Assessoria Jurídica do PROCON.

Capítulo III

Controladoria Geral do Município

Art. 24 A Controladoria Geral do Município compete:

1. Elaborar as normas de Controle Interno para os atos de Administração a serem aprovados por decreto no âmbito de cada poder;
2. Propor aos chefes dos Poderes, quando necessário, atualização e adequação das normas de Controle Interno para os atos da administração;
3. Programar e organizar auditorias nas Unidades Operacionais, com periodicidade pelo menos anual;
4. Programar e organizar auditoria nas entidades ou pessoas beneficiadas com recursos públicos;
5. Manifestar-se, expressamente, sobre as contas anuais do Prefeito, com atestado do chefe do Poder Executivo Municipal que tomou conhecimento das conclusões nela contida;

6. Encaminhar ao Tribunal de Contas Relatórios de Auditoria e manifestação sobre as contas anuais do Prefeito, com indicação das providencias adotadas e a adotar para corrigir eventuais ilegalidades ou irregularidades, ressarcir danos causados ao erário, ou evitar a ocorrência de falhas semelhantes;
7. Sugerir aos Chefes dos Poderes Executivos e Legislativos instauração de Tomada de Contas Especial nos casos de identificação de ato ilegal, ilegítimo ou antieconômico de que resulte danos ao erário;
8. Sugerir aos Chefes dos Poderes, no âmbito de suas competências, (a instauração de Processo Administrativo nos casos de descumprimento de norma de controle interno caracterizado como grave infração a norma constitucional ou legal).
9. Dar conhecimento ao Tribunal de Contas sobre irregularidades ou ilegalidades apuradas em Tomada de Contas Especial realizada, como indicação das providencias adotadas ou a adotar para ressarcimento de eventuais danos causados ao erário e para corrigir e evitar novas falhas;
10. Assinar, por seu titular, o Relatório de Gestão Fiscal de que tratam os artigos 54 e 55 da LC nº 101/2000

Art. 25 A Controladoria Geral do Município, contará com a seguinte unidade interna, de nível gerencial:

- a) Controladoria Interna;
- b) Auditoria Interna.
- c) Ouvidoria Pública Municipal;

Capítulo IV

Secretaria Municipal de Governo - SEMGOV

Art. 26 À Secretaria Municipal de Governo, visa dar sustentação diretamente ao exercício da função do Prefeito Municipal e compete:

1. Assessorar o Prefeito Municipal, prestando-lhe serviços de apoio logístico direto;
2. Assistir o Prefeito nas suas funções político-administrativas, seu relacionamento interno no âmbito da Prefeitura e externo, no âmbito dos outros poderes e da sociedade municipal;
3. Controlar a agenda oficial do Prefeito;
4. Manter o Prefeito informado sobre noticiário de interesse da Prefeitura;
5. Gerenciar o Departamento de Comunicação, imprensa e Cerimonial da Prefeitura;
6. Supervisionar as atividades da Escola de Governo, Casa dos Conselhos e Ouvidoria Municipal;
7. Coordenação da administração com a comunidade, municípios, entidades e associações geográficas ou de classe;
8. Estabelecer e manter os canais de contato e relacionamento de natureza informal com a comunidade, bem como supervisionar o perfeito desempenho dos canais de natureza formal;
9. Estabelecer mecanismos de integração entre os órgãos colegiados de aconselhamento e o Chefe do Poder Executivo, na consecução de suas finalidades precípuas e

assessoramento ao Prefeito Municipal nos assuntos de sua competência e que nesta condição lhe forem cometidos e o fornecimento de dados e informações a fim de subsidiar o processo decisório

10. Desempenhar outras funções similares, que lhe forem atribuídas pelo Prefeito Municipal.

Art. 27 Secretaria Municipal de Governo contará com a seguinte unidade interna, de nível gerencial:

- a) Departamento de Cerimonial;
- b) Escola de Governo;
- c) Casa dos Conselhos;
- d) Conselho Municipal de Segurança Pública – COMSEP;
- e) Comissão de Defesa Civil – COMDEC.

TÍTULO V

DOS ÓRGÃOS DE ADMINISTRAÇÃO GERAL DE NATUREZA MEIO

Capítulo I

Secretaria Municipal de Administração – SEMAD

Art. 28 A Secretaria Municipal de Administração é o órgão ao qual incumbe exercer as atividades relacionadas à prestação de serviços-meios necessários ao funcionamento regular das unidades da estrutura organizacional da Prefeitura e compete:

1. Acompanhamento das questões regionais, e assessoria nos assuntos voltados à Câmara Municipal (requerimento, indicações e acompanhamento de projetos de leis).
2. Redigir em conjunto com a Procuradoria Geral do Município, Projetos de Leis, justificativas de vetos, decretos, regulamentos, bem como convênios, acordos e contratos de todos os órgãos da administração direta.
3. Aprovar normas gerais, orientar e supervisionar a elaboração da programação dos órgãos e entidades públicas;
4. Orientar e supervisionar a elaboração de estudos especiais destinados à racionalização do serviço-meio, com o fim de reduzir seus custos e aumentar sua eficiência;
5. Praticar todos os atos relativos à pessoal, insuscetíveis de delegação, e que não lhes sejam vedados pela legislação em vigor;
6. Assinar a emissão de certificados de registro ou certidões para fins de licitação e elaborar editais de licitações, qualquer que seja a sua finalidade ou modalidade, instruindo os processos respectivos com elementos básicos previstos na legislação correspondente;
7. Aprovar a programação para treinamento sistemático dos recursos humanos do Município, de acordo com a necessidade dos projetos e atividades em andamento;
8. Oferecer proposta de lotação ideal, o cronograma de seu preenchimento e o remanejamento de pessoal;

9. Emitir normas e exercer o controle pertinente ao patrimônio mobiliário e à prestação de serviços auxiliares;
10. Orientar e supervisionar a execução da política de previdência e assistência aos servidores municipais;
11. Acompanhar as licitações de equipamentos, obras, objetos e serviços, propondo aperfeiçoamentos necessários;
12. Preparar e encaminhar os contratos, convênios, acordos e instrumentos similares, coordenando o fluxo dos processos para coleta de parecer, instrução e coleta de assinaturas do setor competente;
13. Manter sistema de controle de estoques e de movimentações de materiais do almoxarifado geral da Prefeitura;
14. Coordenar a elaboração da Proposta Orçamentária da Secretaria;
15. Determinar a abertura de sindicâncias, inquéritos administrativos e processos disciplinares ou qualquer outra medida cabível nos termos da legislação municipal;
16. Executar outras atividades correlatas.

Art. 29 A Secretaria Municipal da Administração, além do Gabinete do Secretário, compõe-se das seguintes unidades de serviços, diretamente subordinadas ao respectivo titular:

- a) Departamento Geral de Pessoal;
- b) Departamento de Recursos Humanos;
- c) Departamento de Assistência ao Servidor;
- d) Departamento de Administração;
- e) Departamento de Patrimônio;
- f) Departamento de Almoxarifado;
- g) Departamento de Licitação;
- h) Departamento de Compras;
- i) Departamento de Protocolo e Processos;
- j) Unidade do Ganha Tempo.

Capítulo II

Secretaria Municipal da Cidade -- SEMCID

Art. 30 Secretaria Municipal da Cidade é o órgão ao qual incumbe o trato dos assuntos de planejamento urbano e estrutura logística emanada pelo Plano Diretor do Município, visando ao desenvolvimento físico e social, e compete:

1. Orientar e supervisionar a elaboração do planejamento geral e setorial do Governo, bem como de estudos e projetos especiais;
2. Auxiliar a elaboração da proposta orçamentária do Município e propor alterações na sua execução;
3. Subsidiar com informações necessárias à elaboração do plano plurianual, da lei de diretrizes orçamentárias e da proposta orçamentária anual;
4. Consolidar a proposta do Plano Plurianual de Investimentos do município;

5. Emitir parecer conclusivo sobre a conveniência de criação ou extinção de entidades de Administração Indireta;
6. Emitir parecer sobre a aplicação dos capitais do Município que tenham repercussões sobre a programação financeira ou o Plano de Governo;
7. Gerir, diretamente ou por meio de ação descentralizada, o Sistema de Informações Técnicas da Prefeitura, mantendo banco de dados com informações gerenciais, dados sócios econômicos ambientais do município e indicadores de Qualidade, visando apoiar os trabalhos do destinados ao Planejamento do Município;
8. Implantação, programação, coordenação e execução da política urbanística;
9. Coordenação de uma política habitacional no Município, bem como gerenciar as ações do departamento de habitação;
10. O cumprimento do plano diretor de desenvolvimento integrado e a obediência do código de posturas, de obras, de ocupação, uso do solo e de zoneamento; a fiscalização e aprovação de loteamentos; análise dos processos referentes ao uso e parcelamento do solo;
11. O assessoramento ao Prefeito Municipal e aos demais órgãos da administração superior, direta e descentralizada, em assuntos de sua competência e que nesta condição lhe forem cometidos e o fornecimento de dados e informações a fim de subsidiar o processo decisório.
12. Autorizar e orientar estudos especiais destinados à melhoria dos métodos e técnicas de arrecadação e dispêndios das receitas públicas;
13. Promover as medidas necessárias ao controle interno e externo da Administração Municipal do ponto de planejamento;

Art. 31 A Secretaria Municipal da Cidade além do gabinete do secretário, contará com a seguinte unidade interna, de nível gerencial:

- a) Departamento de Engenharia;
- b) Departamento de Licenciamento Urbano;
- c) Departamento de Habitação;
- d) Departamento de Regularização Fundiária.

Capítulo III

Secretaria Municipal de Fazenda - SEMFAZ

Art. 32 A Secretaria Municipal da Fazenda é o órgão ao qual incumbe o trato dos assuntos de política fazendária e financeira do Município e compete:

1. Orientar e supervisionar a elaboração do planejamento geral e setorial do Governo, bem como de estudos e projetos especiais;
2. Coordenar a elaboração da LDO, LOA e PPA do Município juntamente com todas as demais secretarias, bem como, acompanhar, controlar e avaliar a execução do orçamento aprovado;
3. Elaborar a programação orçamentária do Município e propor alterações na sua execução;

4. Gerir o programa de modernização institucional e dar Parecer conclusivo sobre alterações organizacionais nos órgãos de Administração;
5. Orientar a locação de recursos oriundos de transferências federais, estaduais, convênios, contratos e outros ajustes e aqueles provenientes de fontes municipais destinados a despesas de capital;
6. Assinar como interveniente, convênios, contratos e outros ajustes firmados pelos órgãos e entidades da Administração Municipal;
7. Emitir parecer sobre a aplicação dos capitais do Município que tenham repercussões sobre a programação financeira ou o Plano de Governo;
8. Organizar e gerir o sistema de contabilidade de custos da administração municipal segundo projetos, programas e centros de custos, elaborando indicadores de Qualidade, como bases para ações gerenciais e políticas de aperfeiçoamento da gestão econômico-financeira do Município;
9. Aprovar normas gerais, orientar e supervisionar a elaboração da programação financeira dos órgãos e entidades públicas municipais, relativamente às atividades objeto do Sistema Municipal de Finanças;
10. Autorizar e orientar estudos especiais destinados à melhoria dos métodos e técnicas de arrecadação e dispêndios das receitas públicas;
11. Aprovar os programas de aperfeiçoamento dos recursos na área do fisco;
12. Promover as medidas necessárias ao controle interno e externo da Administração Municipal do ponto de vista financeiro;
13. Participar e Gerenciar a elaboração do Balanço Geral do Município;
14. Decidir sobre a forma de amortização de dívidas;
15. Organizar e manter em pleno funcionamento o sistema de controle da execução orçamentária segundo os projetos, programas e centros de custos;
16. Elaborar e executar a programação financeira do Município, opinando sobre reprogramações eventualmente propostas no decorrer do processo de execução orçamentária;
17. Opinar sobre propostas de endividamento e solicitação de financiamentos internos e externos;
18. Exercer o controle do endividamento do município;
19. Manter os sistemas de Contabilidade, Controle e Contabilidade de Custos, segundo programas, projetos e centros de custos;
20. O assessoramento ao Prefeito Municipal em assuntos de sua competência e que nesta condição lhe forem cometidos e o fornecimento de dados e informações a fim de subsidiar o processo decisório.

Art. 33 A Secretaria Municipal da Fazenda, além do Gabinete do Secretário, compõe-se, das seguintes unidades de serviços, diretamente subordinadas ao respectivo titular:

- a) Departamento de Arrecadação;
- b) Departamento de Finanças;
- c) Departamento de Convênios;
- d) Departamento de Contabilidade e Controle;
- e) Departamento de Planejamento Econômico e Orçamentário.

000123

TÍTULO VI

DOS ÓRGÃOS DE ADMINISTRAÇÃO GERAL DE NATUREZA FIM

Capítulo I

Da Secretaria Municipal de Assistência Social – SEMAS

Art. 34 A Secretaria Municipal de Assistência Social é o órgão responsável pela gestão do Sistema Único de Assistência Social sendo de sua competência a coordenação, execução, acompanhamento e avaliação dos serviços, programas, projetos e benefícios e compete:

1. Prestar assistência social na forma de Proteção Social Básica e Proteção Social Especial de Média e Alta Complexidade.
2. Implementar, coordenar e supervisionar a Política Municipal de Assistência Social, em consonância com as diretrizes estabelecidas no Plano de Governo, na legislação municipal, estadual e federal pertinentes e observando ainda as orientações e deliberações do Conselho Municipal de Assistência Social;
3. Implementar e garantir o funcionamento do sistema único municipal de proteção social, baseado na Tipificação Nacional de Serviços sócio - assistenciais que estabelece bases de padronização nacional de serviços e equipamentos físicos do SUAS.
4. Garantir a regulamentação de serviços e programas de proteção social básica e especial a fim de prevenir e reverter situações de vulnerabilidade, riscos sociais e desvantagens pessoais por meio do desenvolvimento de potencialidades e aquisições;
5. Formulação das diretrizes e participação das definições sobre o financiamento e orçamento da assistência social, assim como acompanhamento e avaliação da gestão do Fundo Municipal de Assistência Social;
6. Coordenação da gestão do Benefício de Prestação Continuada (BPC), articulando-o aos demais programas e serviços da assistência social, e regulamentação de benefícios eventuais, com vistas à cobertura de necessidades advindas da ocorrência de contingências sociais;
7. Programar o sistema municipal monitoramento e das ações da assistência social por nível de proteção básica e especial, com vistas ao planejamento, controle e avaliação dos resultados da Política Municipal de Assistência Social.
8. Implantação de uma política de gestão do trabalho que privilegia a qualificação técnico - política e a valorização dos trabalhadores dos trabalhadores atuantes através do SUAS (Sistema Único de Assistência Social), visando a qualidade nos serviços sócio - assistenciais disponibilizados à sociedade.
9. Executar, diretamente ou de forma descentralizada, ações de assistência social aos segmentos mais carentes da sociedade local, buscando realizar metas e atingir objetivos oficialmente estabelecidos;
10. Assessorar o Prefeito Municipal nos assuntos de sua competência e que nesta condição lhe forem cometidos e fornecer dados e informações a fim de subsidiar o processo decisório.

Art. 35 A Secretaria Municipal de Assistência Social, além do gabinete da secretária, contará com as seguintes unidades internas de nível gerencial:

- a) Departamento de Proteção Social Básica;
- b) Departamento de Proteção Social Especial;
- c) Departamento de Inclusão Produtiva e Projetos Especiais;
- d) Departamento Administrativo da Secretaria de Assistência Social.

Capítulo II

Secretaria Municipal de Desenvolvimento Rural e Meio Ambiente – SEMDER

Art. 36 A Secretaria Municipal de Desenvolvimento Rural e Meio Ambiente é o órgão ao qual incumbe formular, coordenar, executar e fazer executar, em estreita articulação com a Secretaria Municipal de Obras e Secretaria Municipal da Cidade e de acordo com as diretrizes do Plano Diretor de Desenvolvimento Integrado, a política municipal do meio ambiente e a preservação, conservação e uso racional, fiscalização, controle e fomento dos recursos ambientais, bem como, compete:

1. Realizar, em parceria com as Secretarias Municipais da Cidade e Fazenda, estudos básicos de desenvolvimento sócio econômico ambiental de Sorriso, propondo programas e projetos que engendrem a diversificação produtiva da agropecuária do município;
2. Promover a educação agro-ambiental dos pequenos produtores, orientando o setor produtivo rural para a agricultura familiar, diversificada e em bases
3. Organizar eventos e proceder a articulações, tendo por objetivo a promoção de projetos de desenvolvimento agro-ambientais, com prioridades para as micro-bacias hidrográficas que e apresentam maior densidade de uso atual;
4. Organizar e promover eventos e articulações que visem o meio-ambiente;
5. A promoção das medidas normativas e executivas de defesa, preservação e exploração econômica dos recursos naturais não renováveis;
6. Fazer exercer o poder de polícia e a inspeção ambiental;
7. Desenvolvimento de projetos e ações destinadas a dotar a fisionomia urbana de embelezamento paisagístico;
8. Coordenar e executar a política dos serviços de utilidade pública, a limpeza urbana, o serviços de coleta de entulhos, reciclagem e disposição final do lixo e resíduos industriais, por administração direta ou através de terceiros
9. Prover a implantação de parques, praças, jardins e hortos, bem como a sua conservação e manutenção, desenvolver projetos e medidas tendentes ao incremento e à disponibilização de áreas verdes;
10. Assessorar o Prefeito Municipal nos assuntos de sua competência e que nesta condição lhe forem cometidos e o fornecimento de dados e informações a fim de subsidiar o processo decisório.

Art. 37 A Secretaria Municipal de Desenvolvimento Rural e Meio Ambiente, além do gabinete do secretário, contará com as seguintes unidades internas de nível gerencial:

- a) Departamento Agropecuário;
- b) Departamento de Agricultura Familiar;
- c) Departamento de Técnico Ambiental;
- d) Departamento de Fiscalização Ambiental

Capítulo III

Secretaria Municipal de Educação e Cultura – SEMEC

Art. 38 A Secretaria Municipal da Educação e Cultura é o órgão ao qual incumbe programar, coordenar e executar a política referente às atividades educacionais no Município, bem como o planejamento, organização, administração, orientação e acompanhamento, controle e avaliação do sistema municipal de ensino, em consonância com os sistemas Estadual e Federal e compete:

1. Coordenar a execução da Política Municipal de Educação e Cultura, segundo diretrizes e metas estabelecidas no plano municipal integrado de desenvolvimento;
2. Realizar, em parceria com as Secretarias de Administração, Cidade e Fazenda e com os órgãos governamentais do setor, estudos básicos e levantamentos de dados, visando ao constante monitoramento dos indicadores de desempenho gerencial e de resultados sociais alcançados, bem como, as melhorias em sua estrutura;
3. Coordenar o processo de planejamento setorial de educação, buscando o funcionamento eficiente do Conselho Municipal de Educação e Cultura;
4. Promover a integração horizontal e vertical da rede municipal de ensino segundo os princípios da Qualidade, Participação e Descentralização da ação governamental no setor;
5. Executar, em parceria com a Secretaria Municipal de Esporte e Lazer, o programa de educação física e iniciação desportiva, tendo por objetivo permanente a formação integral do educando e o pleno despertar de suas potencialidades físicas e humanísticas;
6. Efetuar a pesquisa didático-pedagógica, o desenvolvimento de indicadores de desempenho profissional dos professores, bem como do sistema educacional da documentação escolar e assistência ao educando, estabelecendo articulações com outros órgãos municipais, com os demais níveis de governo, entidades não governamentais e da iniciativa privada, para o desenvolvimento do processo ensino-aprendizagem, e programação de atividades da rede municipal de ensino, no que se refere à assistência social, saúde, cultura, esporte, lazer;
7. Exercer outras funções correlatas.

Art. 39 A Secretaria Municipal de Educação e Cultura, além do Gabinete do Secretário, compõe-se das seguintes unidades de serviços, diretamente subordinadas ao respectivo titular:

- a) Departamento de Coordenação Pedagógica;
- b) Departamento de Merenda Escolar;
- c) Departamento de Transporte Escolar;
- d) Departamento de Cultura;

e) Departamento Administrativo de Educação.

Capítulo IV

Secretaria Municipal de Esporte e Lazer – SEMEL

Art. 40 A Secretaria Municipal de Esportes e Lazer é o órgão responsável pelo fomento do esporte amador, das práticas desportivas comunitárias, recreação e lazer e compete:

1. Promover o planejamento e execução da política municipal de esportes, através de programas, projetos de manutenção e expansão de atividades esportivas, recreativas, expressivas e motoras;
2. Promover o planejamento e promoção de eventos que garantam o desenvolvimento de programas de esporte, lazer, recreação e de educação física não escolar; realização de trabalhos técnicos de divulgação do esporte;
3. Estabelecer diretrizes que definam as responsabilidades do Município e da iniciativa privada no desenvolvimento de programas esportivos, de lazer e recreação, visando à captação de recursos indispensáveis aos programas planejados;
4. Coordenar, com apoio do Conselho Municipal De Esporte e do Lazer, a execução da política municipal de esporte e do Lazer como forma de integração social e como mecanismo de educação para a cidadania solidária e participante;
5. Participar do Planejamento e Desenvolvimento do Município, promovendo junto á comunidade organizada, a concepção de projetos de construção e equipamento de parques, jardins, parques infantis, centros de juventude e de convergência comunitária;
6. Outras atividades correlatas.

Art. 41 A Secretaria Municipal de Esportes e Lazer, além do Gabinete do Secretário, compõe-se das seguintes unidades de serviços, diretamente subordinadas ao respectivo titular:

- a) Departamento de Esportes Comunitários;
- b) Departamento de Esportes de Rendimento;
- c) Departamento de Fomento ao Lazer;
- d) Departamento de Esporte Amador.

Capítulo V

Secretaria Municipal de Indústria, Comércio e Turismo – SEMICTU

Art. 42 A Secretaria Municipal de Indústria, Comércio e Turismo é o órgão responsável pela elevação dos padrões de eficiência no setor da indústria, comércio e do turismo local e compete:

1. Realizar, em parceria com as Secretarias Municipais de Cidade e Fazenda, estudos básicos de desenvolvimento agroindustrial do município, propondo e promovendo programas e projetos que engendrem a agregação de valores aos produtos primários de exportação do município e da região;

000127

2. Proceder estudos sobre questões que interessem ao desenvolvimento da indústria e comércio; opinar sobre matérias de interesse industrial e comercial; dar andamento a trabalhos técnicos de divulgação e promoção da indústria e comércio, efetuar a promoção econômica e as providências necessárias visando a atração, localização, manutenção e desenvolvimento de iniciativas comerciais e industriais de sentido econômico para o município, que privilegiem a geração de empregos, utilizem tecnologia de uso intensivo de mão-de-obra, racionalizem a utilização de recursos naturais e priorizem a proteção ao meio ambiente;
3. Realizar o planejamento e execução de programas e medidas que visem o fomento industrial e comercial no Município;
4. Promover a atração do capital privado nacional, visando à concretização de iniciativas empresariais condizentes com a potencialidade econômica do município;
5. Organizar eventos e proceder a articulações, tendo por objetivo a promoção de projetos de desenvolvimento integrantes dos programas oficialmente instituídos no âmbito do Sistema Municipal de Planejamento e Desenvolvimento do Município;
6. Outras atividades correlatas

Art. 43 A Secretaria Municipal de Indústria, Comércio e Turismo, além do Gabinete do Secretário, compõe-se das seguintes unidades de serviços, diretamente subordinadas ao respectivo titular:

- a) Departamento de Fomento a Indústria;
- b) Departamento de Fomento ao Comércio;
- c) Departamento de Fomento ao Turismo;
- d) Departamento de Fomento e Incentivo ao Trabalho e Emprego;
- e) Centro de Atendimento Empresarial.

Capítulo VI

Secretaria Municipal de Obras e Serviços Públicos – SEMOSP

Art. 44 A Secretaria Municipal de Obras e Serviços Públicos é o órgão ao qual incumbe programar, coordenar e executar a política de obras públicas do Município e compete:

1. Executar, diretamente ou por contratação de serviços de terceiros, os projetos e as atividades definidas no plano municipal de desenvolvimento e seus instrumentos programáticos e orçamentários;
2. Observar os aspectos ambientais de todos os projetos infra-estruturais em execução, assim como, todos os projetos que demandem alterações do meio ambiente, a fim de que seus impactos negativos sejam minimizados ou eliminados;
3. Normatizar, executar, controlar e fiscalizar os serviços públicos municipais e os de infra-estrutura;
4. Aprovar, fiscalizar e vistoriar os projetos e o sistema viário municipal, urbano e rural;
5. Manter e gerenciar o sistema de iluminação pública e de distribuição de energia; manter a rede de galerias pluviais, prover a implantação de obras públicas em geral e reparo dos próprios municipais;

6. Presidir e dar apoio ao pleno funcionamento do Conselho Rodoviário Municipal, definindo a política municipal de desenvolvimento infra-estrutural e de serviços públicos;
7. Propor instrumentos legais e fiscalizar a sua aplicação nas áreas de ordenamento e uso do solo urbano e contribuir para a constante atualização dos Códigos Municipais correspondentes;
8. Outras atividades correlatas.

Art. 45 A Secretaria Municipal de Obras e Serviços Públicos, além do Gabinete do Secretário, compõe-se das seguintes unidades de serviços, diretamente subordinadas ao respectivo titular:

- a) Departamento Municipal de Trânsito;
- b) Departamento de Obras Públicas;
- c) Departamento de Iluminação Pública;
- d) Departamento de Limpeza Pública;
- e) Departamento de Pavimentação;
- f) Departamento de Praças e Jardins.

Capítulo VII

Secretaria Municipal de Saúde e Saneamento – SEMSAS

Art. 46 A Secretaria Municipal da Saúde e Saneamento é a Gestora do Sistema Municipal de Saúde, e o órgão responsável pela execução da política de saúde e compete:

1. Promover a proteção e recuperação da saúde da população, conforme os campos de atenção à saúde, levadas a efeito pelo Sistema Único de Saúde para o atendimento das demandas pessoais e das exigências ambientais, realizando através de seus órgãos: pesquisas, planejamento, orientação, coordenação e execução de medidas que visem saúde integral com qualidade de vida, bem como incentivando estudos e programas sobre fatores epidemiológicos, dentro dos princípios, diretrizes e bases do Sistema Único de Saúde – SUS, compreendendo atividades individuais e coletivas desenvolvidas pelo SUS, através de equipamentos próprios e conveniados, tais como, controle de endemias e ações e serviços de vigilância epidemiológica;
2. Realizar o controle e inspeção nas ações e serviços de vigilância sanitária;
3. Ações de saúde ambiental e saneamento básico;
4. Ações de assistência integral à saúde;
5. Executar os programas integrantes da Política Municipal de Saúde e Saneamento, nos termos dos artigos nº 79 a 83 da Lei Orgânica Municipal, assim como, do Plano Integrado de Desenvolvimento do Município, e da Lei Orçamentária em vigor;
6. Realizar, em parceria com a Secretaria de Fazenda, estudos básicos nas áreas de Saúde Pública, medicina alternativa, fito terapia com base na biodiversidade amazônica, entre outros, visando fundamentar a proposição e o desenvolvimento de atividades promotoras de melhoria dos indicadores de Saúde e de Qualidade de Vida da população;

7. Coordenar, com apoio instrumental do Conselho Municipal de Saúde, a execução da Política Municipal de Saúde e Saneamento, no contexto do plano integrado e dos instrumentos programáticos e orçamentários aprovados em Lei;
8. Exercer, privativamente, a direção do Sistema Único de Saúde do Município, tendo por diretrizes básicas a descentralização operativa, a participação comunitária e o atendimento integral;
9. Dedicar prioridade crescente para as atividades educativas e preventivas, sem prejuízo dos serviços assistenciais;
10. Assessorar o Prefeito nos assuntos de sua competência e que nesta condição lhe forem cometidos e fornecer dados e informações a fim de subsidiar o processo decisório.

Art. 47 A Secretaria Municipal da Saúde e Saneamento, além do Gabinete do Secretário compõe-se das seguintes unidades de serviços, diretamente subordinadas ao respectivo titular:

- a) Departamento de Vigilância à Saúde;
- b) Departamento de Assistência Especializada;
- c) Departamento de Atenção Básica;
- d) Departamento de Supervisão e Controle;
- e) Departamento de Assistência Farmacêutica;
- f) Departamento Administrativo da Saúde.

Capítulo VIII

Secretaria Municipal de Transportes – SEMTRA

Art. 48 À Secretaria Municipal de Transportes compete:

1. Executar, diretamente ou por contratação de serviços de terceiros, os projetos e as atividades definidas no plano municipal de desenvolvimento e seus instrumentos programáticos e orçamentários;
2. Observar os aspectos ambientais de todos os projetos infra-estruturais em execução, assim como, todos os projetos que demandem alterações do meio ambiente, a fim de que seus impactos negativos sejam minimizados ou eliminados;
3. Normatizar, executar, controlar e fiscalizar os serviços municipais de infra-estrutura;
4. Outras atividades correlatas.

Art. 49 A Secretaria Municipal de Transporte, além do Gabinete do Secretário compõe-se das seguintes unidades de serviços, diretamente subordinadas ao respectivo titular:

- a) Departamento de Transporte Coletivo;
- b) Departamento de Transporte Escolar;
- c) Departamento de Oficina e Garagem.
- d) Departamento de Controle de Frotas e Combustíveis;
- e) Departamento de Estradas Vicinais.

§1º Caberá ao chefe do poder executivo dotar as secretarias de diretorias, departamentos, assessorias, coordenadorias e chefias que se fizerem necessárias ao bom

desempenho das mesmas, através de decreto e/ou portaria especificando as funções a serem desempenhadas.

§2º As Secretarias de Administração, Cidade e de Fazenda constituem órgãos de natureza estratégica e instrumental, atuando como unidades centrais da estrutura sistêmica da gestão municipal.

§3º As demais Secretarias constituem os órgãos de natureza finalística, cabendo-lhes a execução programática das ações de Governo, nos termos dos instrumentos aprovados e negociados em cada período orçamentário.

Capítulo IX

Das Atribuições Comuns

Art. 50 Aos ocupantes de cargos de chefia, em qualquer nível, compete, além das responsabilidades específicas de supervisão das unidades e programas sob sua direção, o seguinte:

1. Observar as diretrizes governamentais para a prestação eficiente dos serviços de interesse da comunidade;
2. Planejar, coordenar, controlar e avaliar as atividades de sua área de competência;
3. Compatibilizar ações de maneira a evitar atividades conflitantes, dispersão de esforços e desperdício de recursos públicos;
4. Propor programas de capacitação em função de programas em andamento, de forma a proporcionar qualidade de desempenho e de resultados;
5. Acompanhar e avaliar permanentemente o desempenho das unidades e dos programas sob sua direção, inclusive na apreciação dos subordinados quanto ao mérito para promoções.

Capítulo X

Das Atribuições dos Secretários Municipais

Art. 51 Aos titulares das Secretarias Municipais compete:

1. Elaborar Programa de Trabalho, definindo objetivos e metas do órgão e compatibilizando-o com as diretrizes oficialmente estabelecidas;
2. Referendar atos normativos baixados pelo Prefeito Municipal;
3. Encaminhar a proposta programática e orçamentária do órgão, participando do seu ajustamento à Lei Orçamentária do município;
4. Firmar, isoladamente ou com interveniência de outros Secretários do Município, acordos, contratos e ajustes de interesse do órgão ou das entidades vinculadas ou supervisionadas, na forma da lei;
5. Propor o preenchimento de cargos em comissão e funções gratificadas dos órgãos e entidades sob sua jurisdição;

6. Promover as medidas delegatórias indispensáveis à atuação descentralizada da administração, bem como a sua reversão nos casos em que esta medida se justificar;
7. Convocar e presidir reuniões periódicas de coordenação;
8. Participar de conselhos e comissões, ou indicar representantes, fixando-lhes os poderes de representação;
9. Homologar decisões de órgãos colegiados;
10. Propor a auditoria de qualquer ato de seus subordinados nos órgãos e entidades de Administração Direta e Indireta, observando o que dispuser a legislação;
11. Determinar, nos termos da legislação, a abertura de inquéritos administrativos e aplicar punições disciplinares a seus subordinados;
12. Propor alterações de estrutura e funcionamento dos órgãos e entidades sob sua jurisdição, exigindo do setor competente o devido Parecer Técnico;
13. Aprovar normas internas;
14. Aprovar e encaminhar prestações de contas;
15. Opinar sobre tabelas de preços e tarifas de prestação de serviços de órgãos e entidades sob sua jurisdição;
16. Prestar esclarecimentos relativos a atos sujeitos ao controle interno e externo da Administração Pública Municipal;
17. Ordenar despesas, autorizar viagens e conceder diárias segundo as normas e os limites orçamentários em vigor;
18. Propor a lotação ideal de pessoal do órgão;
19. Outras atividades correlatas.

Art. 52 O Chefe do Poder Executivo poderá atribuir a qualquer Secretário Municipal, missões especiais ou complementares às atribuições constantes na presente Lei Complementar.

TÍTULO VII

DAS DISPOSIÇÕES FINAIS

Art. 53 O Poder Executivo terá o prazo de 180 (cento e oitenta) dias para conclusão do processo de implantação da nova estrutura organizacional nos termos da presente Lei Complementar, procedendo, para isso, os remanejamentos internos, treinamentos em serviço e elaboração de instrumentos normativos complementares recomendados segundo os princípios da Administração Pública Gerencial.

Parágrafo Único A presente Lei Complementar será regulamentada por Decreto do Executivo no que couber.

Art. 54 Fica o Poder Executivo autorizado a proceder às alterações da estrutura e dos quantitativos orçamentários que se fizerem necessárias para a aplicação da presente Lei Complementar.

Art. 55 Ficam revogadas a Lei Complementar 007/2001 de 12 de dezembro de 2001 e a Lei Complementar nº 060/2006 de 19 de dezembro de 2006.

Art. 56 Esta Lei Complementar entrará em vigor em até 90 (noventa) dias após sua a sanção.

Art. 57 Revogam - se as disposições em contrário.

PALÁCIO DA CIDADANIA, GABINETE DO PREFEITO MUNICIPAL DE SORRISO, ESTADO DE MATO GROSSO, EM 16 DE JUNHO DE 2011.

CLOMIR BEDIN
Prefeito Municipal

WANDERLEY PAULO DA SILVA
Vice - Prefeito
RONDINELLI R. C. URIAS
VALDECIR DE LIMA COSTA
ARI GENÉSIO LAFIN
VIVYANE MARIA CENI BEDIN
EDNILSON DE LIMA OLIVEIRA
EMILIANO PREIMA
EMÍLIO BRANDÃO JUNIOR
SADI BORTOLOTTI
MARCIO KUHN
SANTINHO SALERNO
AVANICE LOURENÇO ZANATTA

RONDINELLI R. C. URIAS
Secretário de Administração

PREFEITURA MUNICIPAL DE SORRISO

DEMONSTRATIVO REGIONALIZADO DO EFEITO, SOBRE RECEITAS E DESPESAS, DECORRENTES DE ISENÇÕES, ANISTIAS, REMISSOES, SUBSIDIOS E BENEFICIOS DE NATUREZA FINANCEIRA, TRIBUTÁRIA E CREDITÍCIA

RECEITA – Renuncia, isenções, anistias, remissões:

AMF – Demonstrativo 7 (LRF, art. 4º, § 2º, inciso V)						(em R\$)
TRIBUTO	MODALIDADE	SETORES/PROGRAMAS/BENEFICIÁRIO	RENÚNCIA DE RECEITA PREVISTA			COMPENSAÇÃO
			2022	2023	2024	
IPTU - Imposto Predial e Territorial Urbano	Isenção	Isenção para único imóvel de propriedade de aposentado, viúva, de portadores de CA e da SIDA, cujos rendimentos não ultrapassem 05 (cinco) salários mínimos mensais - Conforme Lei Municipal nº 1.476/2006, Lei Municipal nº 1.484/2006, Lei Complementar nº 42/2006 e 092/2008	3.200.000	3.285.000	3.330.000	Aumento Permanente da Receita. Expansão da Base Tributária
IPTU - Imposto Predial e Territorial Urbano	Desconto	IPTU - Desconto 20% para pagamento em cota única. CTM.				Aumento Permanente da Receita. Expansão da Base Tributária
ISSQN, IPTU, Taxas de Fiscalização e Construção	Isenção	Incentivos à empresas, conforme critérios definidos na Lei Complementar 286/2018 por um período de 10 anos a partir da concessão.	370.000	400.000	430.000	Margem de Expansão das Despesas de Caráter Continuado (anexo VIII da LDO)
Taxas Licença Ambiental e Vigilância Sanitária	Isenção	Isenção a Associação de Reabilitação e Esportes Equestre Sonho Meu, conforme Lei Municipal 2827/2018 por um período de 5 anos a contar de 21/03/2018.	205.000			Aumento Permanente da Receita. Expansão da Base Tributária
ISSQN	Redução de Aliquota	Acrescimo do subitem 22.02 ao item 22 do art 1º da lei 2.285/13, alterada pela lei 2.889 de 16.10.2018 - reducao do issqn de 5% para 2%	205.000			Aumento Permanente da Receita. Expansão da Base Tributária
Tarifa de serviços urbanos	isenção	pacientes em uso do transporte coletivo no distrito de Primavera a Sorriso X Sorriso a Primavera -	17.760	18.500	19.500	Margem de Expansão das Despesas de Caráter Continuado (anexo VIII da LDO)
Taxa de Avara, LI, LP, LO, Tx Enissao Avara, Avara Construção, Vistoria/Habite-se, IPTU	Isencao durante 07 anos, cfe lei	Isenções previstas na Lei de Incentivos a Zoneamento Industrial da Iniciativa Privada, Conforme Art 10º, com duracao maxima de 08 anos - Tr Rio Bonito	10.109	6.706	18.505	Aumento Permanente da Receita. Expansão da Base Tributária
TOTAL			4.007.669	3.710.206	3.798.005	

 000134

PREFEITURA MUNICIPAL DE SORRISO

DEMONSTRATIVO REGIONALIZADO DO EFEITO, SOBRE RECEITAS E DESPESAS, DECORRENTES DE ISENÇÕES, ANISTIAS, REMISSÕES, SUBSÍDIOS E BENEFÍCIOS DE NATUREZA FINANCEIRA, TRIBUTÁRIA E CREDITÍCIA

DESPESAS – Renuncia, isenções, anistias, remissões, subsídios e benefícios de Natureza Financeira, Tributaria e Crediticia:

SETORES/PROGRAMAS/BENEFICIÁRIO	RENUNCIA DE DESPESA PREVISTA			
	Tributo/contri buição	2022	2023	2024
O Município não concede subsídios, benefícios de natureza financeira, tributária e creditícia a empresas ou munícipes de Sorriso em lei geral, sendo as concedidas apenas mediante lei específica com a renúncia/impacto especificado acima	Aumento permanente da Receita; Expansão da base tributária	4.007.869	3.710.206	3.798.005
TOTAL		4.007.869	3.710.206	3.798.005

ARI GENÉZIO LAFIN
Prefeito Municipal

000135

PREFEITURA MUNICIPAL DE SORRISO

DEMONSTRATIVO DA COMPATIBILIDADE ENTRE A LOA 2022 E O ANEXO DE METAS FISCAIS DA LDO 2022

(Artigo 5º, Inciso I, da Lei Complementar nº 101, de 04.05.2000)

O Anexo de Metas Fiscais integrante da Lei de Diretrizes Orçamentárias para o exercício de 2022, ao estabelecer as metas fiscais para as receitas e para as despesas teve por objetivo gerar superávits primário e nominal necessários ao cumprimento dos compromissos com a dívida fundada, compreendendo principal e encargos, nos valores abaixo demonstrados:

As metas anuais do Município de Sorriso para o período de 2022 a 2024 nos termos do Inciso II, do Parágrafo 2º, do Artigo 4º da Lei Complementar nº 101, de 4 de maio de 2000, que trata da gestão fiscal responsável, foram definidas a partir dos dados projetados para o exercício de 2021, considerando-se o arrecadado até o mês de Agosto/2021 e projetando-se para o próximo triênio, com base nos parâmetros anteriormente demonstrados, em perfeita consistência com as premissas e os objetivos da política econômica nacional.

Como o resultado nominal destina-se ao pagamento do principal da dívida, observa-se que no período projetado, estima-se reduzir a dívida contratada efetuando-se os pagamentos mensais, apresentando-se então a seguinte situação;

AMF - Demonstrativo 3 (LRF, art.4o, § 2o, inciso II)

(em R\$ 1,00)

ESPECIFICAÇÃO	VALORES A PREÇOS CORRENTES											
	2019	2020	%	2021	%	2022	%	2023	%	2024	%	
Receita Total	356.190.000	405.370.000	13,81%	464.370.000	14,55%	644.000.000	38,68%	710.000.000	10,25%	782.000.000	10,14%	
Receitas Primárias (I)	327.662.500	368.978.700	12,61%	433.256.000	17,42%	615.933.500	42,16%	681.579.000	10,66%	757.204.000	11,10%	
Despesa Total	356.190.000	405.370.000	13,81%	470.878.000	16,16%	674.008.000	43,14%	739.008.000	9,64%	810.008.000	9,61%	
Despesa Primárias (II)	338.661.500	383.608.500	13,27%	449.740.000	17,24%	646.436.000	43,74%	728.323.000	12,67%	798.628.000	9,64%	
Resultado Primário (III) = (I-II)	(10.999.000)	(14.629.800)	33,01%	(16.484.000)	12,67%	(30.502.500)	85,04%	(46.744.000)	53,25%	(41.324.000)	-11,60%	
Resultado Nominal	2.254.500	(15.125.800)	-70,92%	(17.379.000)	14,90%	(31.777.500)	82,85%	(45.693.000)	43,79%	(40.218.000)	-11,98%	
Dívida Pública Consolidada	11.329.520	18.000.000	58,88%	27.554.825	53,08%	23.095.396	-16,18%	18.635.966	-19,31%	14.843.750	-20,35%	
Dívida Consolidada Líquida	11.329.520	16.000.000	41,22%	(2.245.175)	-114,03%	(26.894.604)	1097,88%	(26.354.034)	-2,01%	(25.146.250)	-4,58%	

No presente cenário **não estão computadas nas metas da receita, todas as Transferências de Capital**, referente a convênios a serem celebrados no âmbito dos governos federal e estadual, os quais, se concretizados, elevam ainda o Resultado Primário e Nominal.

000136

Esclarecemos que estes valores devem ser vistos apenas como indicativos, podendo ser revistos em função da própria trajetória do endividamento do setor público como um todo, bem como do comportamento das variáveis utilizadas.

Assim, a compatibilidade entre as metas de resultados primário e nominal com as programações constantes da proposta da Lei Orçamentária Anual – LOA 2022, a preços correntes e constantes foram mantidos para fins de cumprimento com o pagamento da Dívida Fundada, que no município não apresenta elevado volume em reais.

ARI GENÉZIO LAFIN
PREFEITO MUNICIPAL

PREFEITURA MUNICIPAL DE SORRISO

Demonstrativo das Medidas de Compensação às Renúncias de Receita e da Margem de Expansão das Despesas Obrigatórias de Caráter Continuado

(Artigo 165, CF e Art 5º, Inciso II da Lei Complementar no 101, de 04.05.2000)

O município de Sorriso possui estimativa e compensação de Renúncia de receita, decorrente dos benefícios tributários para os anos de 2022, 2023 e 2024, no âmbito dos impostos municipais, para aposentados, com renda limitada ao estabelecido no Código Tributário, desconto em pagamento cota única e Issqn, conforme destacamos no quadro a seguir, cuja compensação está implícita no Aumento Permanente da Receita, Expansão da Base Tributária:

AMF - Demonstrativo 7 (LRF, art. 4º, § 2º, inciso V)							(em R\$)
TRIBUTO	MODALIDADE	SETORES/PROGRAMAS/BENEFICIÁRIO	RENÚNCIA DE RECEITA PREVISTA			COMPENSAÇÃO	
			2022	2023	2024		
IPTU - Imposto Predial e Territorial Urbano	Isenção	Isenção para único imóvel de propriedade de aposentado, viúva, de portadores de CA e da SIDA, cujos rendimentos não ultrapassem 05 (cinco) salários mínimos mensais - Conforme Lei Municipal nº 1.476/2006, Lei Municipal nº 1.484/2006, Lei Complementar nº 42/2006 e 092/2008	3.200.000	3.285.000	3.330.000	Aumento Permanente da Receita. Expansão da Base Tributária	
IPTU - Imposto Predial e Territorial Urbano	Desconto	IPTU - Desconto 20% para pagamento em cota única. CTH.				Aumento Permanente da Receita. Expansão da Base Tributária	
ISSQN, IPTU, Taxas de Fiscalização e Construção	Isenção	Incentivos à empresas, conforme critérios definidos na Lei Complementar 286/2018 por um período de 10 anos a partir da concessão.	370.000	400.000	430.000	Margem de Expansão das Despesas de Caráter Continuado (anexo VIII da LDO)	
Taxas Licença Ambiental e Vigilância Sanitária	Isenção	Isenção a Associação de Reabilitação e Esportes Equestre Sonho Meu, conforme Lei Municipal 2827/2018 por um período de 5 anos a contar de 21/03/2018.	205.000			Aumento Permanente da Receita. Expansão da Base Tributária	
ISSQN	Redução de Alíquota	Acrescimo do subitem 22.02 ao item 22 do art 1º da lei 2.285/13, alterada pela lei 2.889 de 16.10.2018 - redução do issqn de 5% para 2%	205.000			Aumento Permanente da Receita. Expansão da Base Tributária	
Tarifa de serviços urbanos	isenção	pacientes em uso do transporte coletivo no distrito de Primavera a Sorriso X Sorriso a Primavera -	17.760	18.500	19.500	Margem de Expansão das Despesas de Caráter Continuado (anexo VIII da LDO)	
Taxa de Alvara, LI, LP, LO, Tx Enissao Alvara, Alvara Construção, Vistoria/Habite-se, IPTU	Isencao durante 07 anos, de lei	Isenções previstas na Lei de Incentivos a Zoneamento Industrial da Iniciativa Privada, Conforme Art 10º, com duração maxima de 08 anos - Tr Rio Bonito	10.109	6.706	18.505	Aumento Permanente da Receita. Expansão da Base Tributária	
TOTAL			4.007.869	3.710.206	3.798.005		

“Art. 17.....

§ 2º Para efeito do atendimento do § 1º, o ato será acompanhado de comprovação de que a despesa criada ou aumentada não afetará as metas de resultados fiscais previstas no anexo referido no § 1º do art. 4º, devendo seus efeitos financeiros, nos períodos seguintes, ser compensados pelo aumento permanente de receita ou pela redução permanente de despesa.

PREFEITURA MUNICIPAL DE SORRISO

§ 3º Para efeito do § 2º, considera-se aumento permanente de receita o proveniente da elevação de alíquotas, ampliação da base de cálculo, majoração ou criação de tributo ou contribuição.”

Assim, a margem de expansão das despesas obrigatórias de caráter continuado será de R\$ 26.733.996 sobre o aumento de receita. Os parâmetros utilizados constam do Anexo de Metas Fiscais, integrantes da Lei de Diretrizes Orçamentárias para 2022 e refletem o crescimento da economia (PIB), a projeção da taxa de inflação, e o esforço fiscal a ser despendido na cobrança das receitas tributárias.

Esta margem foi calculada considerando-se: o aumento da Receita Tributária e de transferências em função da expansão da economia, da taxa inflacionária e do esforço fiscal, para o período do cenário, como se demonstra:

AMF – Demonstrativo 8 (LRF, art. 4º, § 2º, inciso V)	(em R\$)
EVENTOS	Valor Previsto para o Exercício
Aumento Permanente da Receita	49.824.719
(-) Transferências Constitucionais	-
(-) Transferências ao FUNDEB	-
Saldo Final do Aumento Permanente de Receita (I)	49.824.719
Redução Permanente de Despesa (II)	-
Margem Bruta (III) = (I+II)	49.824.719
Saldo Utilizado da Margem Bruta (IV)	23.090.723
Novas DOCC	23.090.723
Novas DOCC geradas por PPP	-
Margem Líquida de Expansão de DOCC (V) = (III-IV)	26.733.996

Fonte: PREFEITURA DO MUNICÍPIO DE SORRISO - MT 04/11/2021 - Hora 15:13

Notas Explicativas:

1) O Aumento Permanente de Receita esta calculado sobre o crescimento histórico da arrecadação, considerando a expansão nas Receitas Tributárias, Receitas de Contribuições e Transferências Correntes, conforme memória de cálculo.

ARI GENÉZIO LAFIN
Prefeito Municipal



PREFEITURA DE
SORRISO
CAPITAL NACIONAL DO AGRONEGÓCIO

EDITAL DE CONVOCAÇÃO

O Município de Sorriso, Estado de Mato Grosso, em cumprimento as disposições da Lei Complementar 101/2000 e da Lei Complementar 131/2009, convida toda a População Sorrisense para participar da **AUDIÊNCIA PÚBLICA** que será realizada no dia **28 de Julho de 2.021**, às 19 horas, no **Centro de Eventos Ari José Riedi – Auditório Magessi**, entretanto, considerando os decretos estaduais e municipais bem como as determinações da OMS – Organização Mundial de Saúde, a realização deste evento seguirá as normas de segurança preconizadas pelos mesmos.

A Audiência terá como objetivo a seguinte pauta:

- APRESENTAÇÃO DA PROPOSTA DO PPA – PLANO PLURIANUAL 2022 – 2025 DO MUNICÍPIO DE SORRISO – MT.

Atendendo aos princípios da administração pública, consagrados em textos legais, fazemos o chamamento público para participar desta audiência.

Sorriso - MT, 09 de Julho de 2.021.

ARI GENÉZIO LAFIN
PREFEITO MUNICIPAL



Tribunal de Contas
Mato Grosso
INSTRUMENTO DE CIDADANIA

Diário Oficial de Contas

Tribunal de Contas de Mato Grosso



Ano 10 Nº 2236
Divulgação quinta-feira, 15 de julho de 2021

– Página 160
Publicação sexta-feira, 16 de julho de 2021

Art. 2º Declarar vago o cargo de Auxiliar de Serviços Gerais, que se encontrava preenchido pelo servidor ora aposentado.

Art. 3º Esta Portaria entra em vigor na data de sua publicação.
Sorriso, Estado de Mato Grosso, em 14 de julho de 2021.

Assinado Digitalmente
ARI GENÉZIO LAFIN
Prefeito Municipal

Dê-se ciência. Registre-se.
Publique-se. Cumpra-se.

Assinado Digitalmente
ESTEVAM HUNGARO CALVO FILHO
Secretário de Administração

PORTARIA Nº 1.169, DE 14 DE JULHO DE 2021.

Transfere para a inatividade a Servidora Elza Pereira de Carvalho Campos, do quadro de servidores ativos do município de Sorriso, e dá outras providências.

Ari Genézio Lafin, Prefeito Municipal de Sorriso, Estado de Mato Grosso, no uso das atribuições legais que lhe são conferidas por lei e,

Considerando o teor da Portaria nº 052/2021, editada pelo Previso – Fundo Municipal de Previdência Social dos Servidores do Município de Sorriso, a qual concede Aposentadoria por Idade;

RESOLVE:

Art. 1º Transferir para a inatividade a partir de 14 de julho de 2021, Elza Pereira de Carvalho Campos, matrícula nº 439, portadora do RG nº 0656495-0 SESP/MT, inscrita no CPF sob nº 429.345.591-49, empossada no cargo de carreira de Professor de Educação Básica Pedagogia 20h/s, Classe B, Nível VI, em 02 de fevereiro de 2004, sob o regime estatutário, lotado na Secretaria Municipal de Educação e Cultura.

Art. 2º Declarar vago o cargo de Professor de Educação Básica Pedagogia 20h/s, que se encontrava preenchido pela servidora ora aposentada.

Art. 3º Esta Portaria entra em vigor na data de sua publicação.

Sorriso, Estado de Mato Grosso, em 14 de julho de 2021.

Assinado Digitalmente
ARI GENÉZIO LAFIN
Prefeito Municipal

Dê-se ciência. Registre-se.
Publique-se. Cumpra-se.

Assinado Digitalmente
ESTEVAM HUNGARO CALVO FILHO
Secretário de Administração

PORTARIA Nº 1.170, DE 14 DE JULHO DE 2021.

Designa Fiscais, e dá outras providências.

Ari Genézio Lafin Prefeito Municipal de Sorriso, Estado de Mato Grosso, no uso das atribuições legais que lhe são conferidas por lei e;

RESOLVE:

Art. 1º Designar Cassiane Pellizzaro Claus (titular) e Gabriela Polachini (substituta), fiscais das Atas do Registro de Preços nº 266/2021, 267/2021, 268/2021 e 269/2021, originadas do processo licitatório Pregão Presencial nº 052/2021, com a finalidade de "Registro de preços para futura e eventual aquisição de materiais para execução de drenagem de águas pluviais e pavimentação asfáltica em vias do município de Sorriso – MT."

Art. 2º Revoga-se a Portaria nº 1.125 de 08 de julho de 2021.

Art. 3º Esta Portaria entra em vigor na data de sua publicação.

Sorriso, Estado de Mato Grosso, em 14 de julho de 2021.

Assinado Digitalmente
ARI GENÉZIO LAFIN
Prefeito Municipal

Dê-se ciência. Registre-se.
Publique-se. Cumpra-se.

Assinado Digitalmente
ESTEVAM HUNGARO CALVO FILHO
Secretário de Administração

PROCEDIMENTO ADMINISTRATIVO

EDITAL DE CONVOCAÇÃO

O Município de Sorriso, Estado de Mato Grosso, em cumprimento as disposições da Lei Complementar 101/2000 e da Lei Complementar 131/2009, convida toda a População Sorrisense para participar da **AUDIÊNCIA PÚBLICA** que será realizada no dia **28 de Julho de 2021**, às 19 horas, no **Centro de Eventos Ari José Riedi – Auditório Magessi**, entretanto, considerando os decretos estaduais e municipais bem como as determinações da OMS – Organização Mundial de Saúde, a realização deste evento seguirá as normas de segurança preconizadas pelos mesmos.

A Audiência terá como objetivo a seguinte pauta:

- APRESENTAÇÃO DA PROPOSTA DO PPA – PLANO PLURIANUAL 2022 – 2025 DO MUNICÍPIO DE SORRISO – MT.

Atendendo aos princípios da administração pública, consagrados em textos legais, fazemos o chamamento público para participar desta audiência.

Sorriso - MT, 09 de Julho de 2.021.

ARI GENÉZIO LAFIN
PREFEITO MUNICIPAL

PREFEITURA MUNICIPAL DE TANGARÁ DA SERRA

LICITAÇÃO

AVISO DE SUSPENSÃO – TOMADA DE PREÇOS Nº 006/2021, do tipo: **MENOR PREÇO**, com empreitada: **GLOBAL**, com o objeto: **TERMO DE CONVÊNIO 867710/2018 – SUDAM**, visando a: **CONTRATAÇÃO DE EMPRESA ESPECIALIZADA PARA EXECUÇÃO DO PROJETO DE CONSTRUÇÃO DO GALPÃO DA COOPERATIVA DE PRODUÇÃO DE MATERIAL RECICLÁVEL DE TANGARÁ DA SERRA – MT (COOPERTAN)**, localizado na Avenida das Américas, Lote 03, Quadra 05-B, Bairro Alto da Boa Vista – Jardim Industrial, conforme Projeto Básico, Cronograma Físico-Financeiro, Memorial Descritivo e Planilha Orçamentária em anexo, consoante às disposições da Lei nº 8.666/93. O MUNICÍPIO DE TANGARÁ DA SERRA - MT, através do Presidente da CPL nomeado pela Portaria nº 611/GP/2021 de 01/04/2021, torna público aos interessados que, considerando pedido via e-mail de esclarecimento protocolado, haverá a necessidade de readequações no referido edital. Considerando as alterações de valor que influenciam diretamente na elaboração de propostas, o certame acima, cuja data de abertura de documentos habilitatórios e de Propostas Comerciais, estava marcada para o dia 20 DE JULHO DE 2021, às 08:00 horas, na Sala de Licitações da Prefeitura, localizada na Avenida Brasil nº 2.351- N, 2º Piso, Bairro Jardim Europa, o certame licitatório torna-se **SUSPENSO "SINE DIE"**. O edital após retificado, estará disponível para acesso dos interessados através do site <http://www.tangaradaserra.mt.gov.br/Licitacoes/>. Maiores informações poderão ser obtidas junto ao Departamento de Licitações, através do telefone (65) 3311-4809 / 4820. Tangará da Serra-MT, 14 de Julho de 2021. Márcio de Oliveira Lopes – Presidente da CPL / Pregoeiro.

AVISO DE ABERTURA-PREGÃO PRESENCIAL Nº 009/2021- TIPO MENOR PREÇO POR ITEM. Objeto: **REGISTRO DE PREÇOS**, para futura e eventual **CONTRATAÇÃO DE EMPRESA ESPECIALIZADA NA PRESTAÇÃO DE SERVIÇOS DE LAVA JATO, PARA ATENDER A FROTA DE VEÍCULOS DO MUNICÍPIO**, conforme especificações constantes dos Anexos II e III, do Edital. **Realização: 28 de Julho de 2021 às 08h00 horário oficial de Cuiabá/MT**. Fundamento legal: Lei nº 8.666/93, Lei nº 10.520/2002, Lei Complementar nº 123/2006. **O Edital e seus anexos poderão ser baixados por download no endereço: www.tangaradaserra.mt.gov.br/servicos/licitacao**. Observação: O Edital e seus anexos estarão disponíveis para acesso dos interessados a partir do dia **15 de julho de 2021**, no link <http://www.tangaradaserra.mt.gov.br/licitacao/>. Demais informações, poderão ser obtidas através do telefone 65-3311-4800, 65-3311-4809. Tangará da Serra- MT, 14 de Julho de 2021. Janine Cristina Gruber Nogueira- Chefe do Departamento de Licitações e Contratos.

AVISO DE RESULTADO – PREGÃO ELETRÔNICO Nº 033/2021. A Prefeitura Municipal de Tangará da Serra do Estado de Mato Grosso, depois de analisado o parecer jurídico e considerando a legalidade do procedimento, julgamento, habilitação e resultado relativo à licitação, modalidade Pregão Eletrônico nº 033/2021, do tipo: **REGISTRO DE PREÇOS**, para futura e eventual **AQUISIÇÃO DE TECIDOS, AVIAMENTOS E MATERIAIS PARA ARTESANATO, AFIM DE ATENDER A DEMANDA DAS SECRETARIAS DESTA MUNICÍPIO**, conforme especificações contidas no Termo de Referência e demais exigências estabelecidas neste Edital e seus anexos, torna público o resultado e homologação do certame acima referido, o qual também poderá ser acessado, através do link: <http://www.tangaradaserra.mt.gov.br/Resultado-de-Licitacao/> Tangará da Serra-MT, 15.07.2021. Dalila Cristian F. da Paz. – Pregoeira.

PROCEDIMENTO ADMINISTRATIVO

TERMO ADITIVO Nº 0004/ADM/2021 AO CONTRATO Nº 00069/ADM/2019 - O MUNICÍPIO DE TANGARÁ DA SERRA-MT/ VITALAB CENTRO DE DIAGNÓSTICOS LABORATORIAIS LTDA – ME, /O presente Termo de Prorrogação tem por objeto prorrogar por mais 12 (doze) meses o prazo do Contrato nº 00069/ADM/2019 (objeto **CREDECIAAMENTO DE PESSOAS JURÍDICAS ESPECIALIZADAS NA ÁREA DE SAÚDE, PARA PRESTAÇÃO DE SERVIÇOS DE EXAMES LABORATORIAIS, REFERENTE A ANÁLISES CLÍNICAS**), passando a vigência inicial de 01.07.2019 a 01.07.2021, para 01.07.2019 a 01.07.2022./R\$ 570.000,00. Data da Assinatura 01.07.2021. Tangará da Serra-MT, 13 de junho de 2021. Olairinda Barbosa de souza Setor de Contratos.

TERMO DE APOSTILAMENTO Nº 00103/ADM/2021 AO CONTRATO Nº 00046/ADM/2021 - O MUNICÍPIO DE TANGARÁ DA SERRA-MT/ MAQUIPARTS COMÉRCIO, IMPORTAÇÃO E EXPORTAÇÃO LTDA/ O presente Termo de Apostilamento tem por finalidade corrigir erro material na **CLÁUSULA DÉCIMA QUARTA – DA DOTAÇÃO ORÇAMENTÁRIA item 14.1 do Contrato nº 00046/ADM/2021, passando a vigorar da seguinte forma:**

SECRETARIA MUNICIPAL DE MEIO AMBIENTE

000141



**PREFEITURA DE
SORRISO**
CAPITAL NACIONAL DO AGRONEGÓCIO

EDITAL DE CONVOCAÇÃO

O Município de Sorriso, Estado de Mato Grosso, em cumprimento as disposições da Lei Complementar 101/2000 e da Lei Complementar 131/2009, convida toda a População Sorrisense para participar da **AUDIÊNCIA PÚBLICA** que será realizada no dia **28 de Julho de 2.021**, às 19 horas, no **Centro de Eventos Ari José Riedi – Auditório Magessi**, entretanto, considerando os decretos estaduais e municipais bem como as determinações da OMS – Organização Mundial de Saúde, a realização deste evento seguirá as normas de segurança preconizadas pelos mesmos.

A Audiência terá como objetivo a seguinte pauta:

- APRESENTAÇÃO DA PROPOSTA DO PPA – PLANO PLURIANUAL 2022 – 2025 DO MUNICÍPIO DE SORRISO – MT.

Atendendo aos princípios da administração pública, consagrados em textos legais, fazemos o chamamento público para participar desta audiência.

Sorriso - MT, 09 de Julho de 2.021.

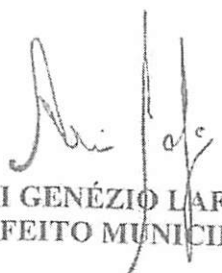
ARI GENÉZIO LAFIN
PREFEITO MUNICIPAL





PREFEITURA DE
SORRISO
CAPITAL NACIONAL DO AGRONEGÓCIO

EDITAL DE CONVOCAÇÃO

O Município de Sorriso, Estado de Mato Grosso, em cumprimento as disposições da Lei Complementar 101/2000 e da Lei Complementar 131/2009, convida toda a População Sorrisense para participar da **AUDIÊNCIA PÚBLICA** que será realizada no dia **28 de Julho de 2021**, às 19 horas, no **Centro de Eventos Ari José Riedi – Auditório Magessi**, entretanto, considerando os decretos estaduais e municipais bem como as determinações da OMS – Organização Mundial de Saúde, a realização deste evento seguirá as normas de segurança preconizadas pelos mesmos.

A Audiência terá como objetivo a seguinte pauta:

- APRESENTAÇÃO DA PROPOSTA DO PPA – PLANO PLURIANUAL 2022 – 2025 DO MUNICÍPIO DE SORRISO – MT.

Atendendo aos princípios da administração pública, consagrados em textos legais, fazemos o chamamento público para participar desta audiência.

Sorriso - MT, 09 de Julho de 2021.

SECRETARIA MUNICIPAL DE SAUDE PROTOCOLO Nº _____
13 JUL. 2021
Hora <u>19:20</u>
<u>[Assinatura]</u> Assinatura

[Assinatura]
ARI GENÉZIO LAFIN
PREFEITO MUNICIPAL



PREFEITURA DE
SORRISO
CAPITAL NACIONAL DO AGRONEGÓCIO

EDITAL DE CONVOCAÇÃO

O Município de Sorriso, Estado de Mato Grosso, em cumprimento as disposições da Lei Complementar 101/2000 e da Lei Complementar 131/2009, convida toda a População Sorrisense para participar da **AUDIÊNCIA PÚBLICA** que será realizada no dia **28 de Julho de 2.021**, às 19 horas, no **Centro de Eventos Ari José Riedi – Auditório Magessi**, entretanto, considerando os decretos estaduais e municipais bem como as determinações da OMS – Organização Mundial de Saúde, a realização deste evento seguirá as normas de segurança preconizadas pelos mesmos.

A Audiência terá como objetivo a seguinte pauta:

- APRESENTAÇÃO DA PROPOSTA DO PPA – PLANO PLURIANUAL 2022 – 2025 DO MUNICÍPIO DE SORRISO – MT.

Atendendo aos princípios da administração pública, consagrados em textos legais, fazemos o chamamento público para participar desta audiência.

Sorriso - MT, 09 de Julho de 2.021.

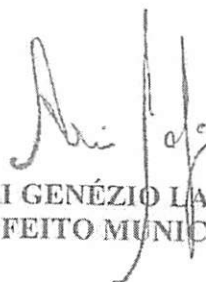
ARI GENÉZIO LAFIN
PREFEITO MUNICIPAL

Secretaria Municipal de Educação e
Cultura - Sorriso/MT

Protocolo Nº 1333

Em 13/07/2021 - 19 hs 23 min

natalis



PREFEITURA DE
SORRISO
CAPITAL NACIONAL DO AGRONEGÓCIO

EDITAL DE CONVOCAÇÃO

O Município de Sorriso, Estado de Mato Grosso, em cumprimento as disposições da Lei Complementar 101/2000 e da Lei Complementar 131/2009, convida toda a População Sorrisense para participar da **AUDIÊNCIA PÚBLICA** que será realizada no dia **28 de Julho de 2021**, às 19 horas, no **Centro de Eventos Ari José Riedi – Auditório Magessi**, entretanto, considerando os decretos estaduais e municipais bem como as determinações da OMS – Organização Mundial de Saúde, a realização deste evento seguirá as normas de segurança preconizadas pelos mesmos.

A Audiência terá como objetivo a seguinte pauta:

- APRESENTAÇÃO DA PROPOSTA DO PPA – PLANO PLURIANUAL 2022 – 2025 DO MUNICIPIO DE SORRISO – MT.

Atendendo aos princípios da administração pública, consagrados em textos legais, fazemos o chamamento público para participar desta audiência.

Sorriso - MT, 09 de Julho de 2021.

Recebi em 13.07.2021

às _____ Nº doc. _____

ASS. Carlos A.

Prefeitura Mun. de Sorriso - MT
Depto. Pessoal

ARI GENÉZIO LAFIN
PREFEITO MUNICIPAL



PREFEITURA DE
SORRISO
CAPITAL NACIONAL DO AGRONEGÓCIO

OFÍCIO N° 097/2021 – SFAZ

SORRISO/MT, 12 de Julho de 2021

Ilmo. Senhor

CELSO MARCON

CASA DOS CONSELHOS

Sorriso – MT

ASSUNTO: AUDIÊNCIA PÚBLICA PPA 2022/2025

Cumprimentando-o cordialmente, venho por meio deste, encaminhar em anexo convite da Audiência Pública para a apresentação da Proposta do PPA – Plano Plurianual 2022 – 2025, para que o mesmo seja encaminhado ao conhecimento dos Presidentes de bairros do Município.

Sem mais para o momento, renovamos votos de estima e cordialidade. À disposição para maiores esclarecimentos.

Atenciosamente,

SÉRGIO KOCOVÁ SILVA
Secretário de Fazenda

Casa dos Conselhos

Recebi 13/07/2021

Horas: 16:32

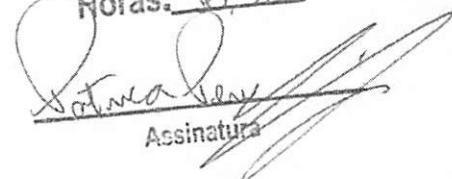
Assinatura



PREFEITURA DE SORRISO

CAPITAL NACIONAL DO AGRONEGÓCIO
PROTOCOLO DE RECEBIMENTO

Assunto: CONVITE AUDIÊNCIA PÚBLICA “APRESENTAÇÃO DA PROPOSTA DO PPA – PLANO PLURIANUAL 2022 – 2025.”

Estevam Húngaro Calvo Filho
Secretário de Administração. Calquino Gehlen

Lucia Korbes Drechsler
Secretaria de Educação. Maria Eduarda Mariani

Milton Geller
Secretaria de Obras E Serv. urb. Miriel Deal

Marcelo Lincoln Alves da Silva
Secretaria de Agricultura e Meio Ambiente [Assinatura]

Luis Fábio Marchioro
Secretaria de Saúde [Assinatura]

Jucélia Gonçalves Ferro
Secretaria de Assistência Social Renilla Rendon.

Cláudio Cezar Oliveira
Secretaria de Desenvolvimento Econômico [Assinatura] 13/07/21

Hilton Polesello
Secretaria de Governo Jpr Galvan 12/07/21

Leonir Paulo Capitano
Secretaria de Transportes Neocleene Jaques

Emilio Brandão Junior
Secretaria de Esportes Valéria Anchrach 12/07/21

Ednilson de Lima Oliveira
Secretaria de Cidade Motônio C.S. Moura 13/07/2021

José Carlos Moura
Secretaria de Segurança Pública Ediziane D. Vieira 13/07/21

Daniel Henrique de Melo
Procurador Jurídico do Município Rayson R. 12/07/21

Laércio Costa Garcia
Controlador do Município [Assinatura] 12/07/2021

PROTOCOLO DE RECEBIMENTO DE CONVITES AUDIÊNCIA PÚBLICA: "APRESENTAÇÃO DA PROPOSTA DO PPA – PLANO PLURIANUAL 2022 – 2025 DO MUNICÍPIO DE SORRISO – MT."

AUTORIDADE	NOME	ASSINATURA
Vereador	Acácio Ambrosini	Danata Santos
Vereador	Celso Kozak	Renata B. Damasceno
Vereador	Diogo Kriquer	Edson
Vereador	Iago Mella	Marcos Vinícius Nichele
Vereador	Jane Delalibera	Adriana 14/02/21
Vereador	Rodrigo Machado	Marina Meira 14/02/21
Presidente da Câmara de Vereadores	Leandro Damiani	Jonas Campos
Vereador	Marlon Zanella	Daviana Rodrigues
Vereador	Mauricio Gomes	Jonas Campos
Vereador	Zé da Pantanal	Wesley
Vereador	Wanderley Paulo	WESLEY CAETAN DOS SANTOS

PROTOCOLO DE RECEBIMENTO DE CONVITES AUDIÊNCIA PÚBLICA: "APRESENTAÇÃO DA PROPOSTA DO PPA – PLANO PLURIANUAL 2022 – 2025 DO MUNICÍPIO DE SORRISO – MT."

AUTORIDADE	NOME	ASSINATURA
Presidente da 17ª subseção da OAB de Sorriso	Fernando Mascarello	<i>Fernando Mascarello</i>
Senhor Juiz de Direito - 1ª Vara Cível	Dra. Paula Saide Biagi Messen Mussi Casagrande	<i>Paula Saide Biagi Messen Mussi Casagrande</i>
Juíza de Direito - 2ª Vara Cível	Dra. Daiane Vaz Carvalho Goulart	<i>Daiane Vaz Carvalho Goulart</i>
Juiz de Direito - 3ª Vara Cível	Dra. Daiane Vaz Carvalho Goulart	
Juiz de Direito - 4ª Vara Cível	Dr. Valter Fabrício Simioni da Silva	
Juíza de Direito - 1ª Vara Criminal	Dra. Emanuelle Chiaradia Navarro Mano	
Juiz de Direito - 2ª Vara Criminal	Dr. Anderson Candiotto	<i>Anderson Candiotto</i>
Juiz de Direito - Vara Especializada dos Juizados Especiais	Dr. Érico de Almeida Duarte	
Defensora Pública de Sorriso/MT	Dra. Luciana Decesaro Galeazzi	<i>Luciana Decesaro Galeazzi</i>
Defensor Público de Sorriso/MT	Dr. Fernando Marques de Campos	
Defensor Público de Sorriso/MT	Dr. Paulo Isidoro Gonçalves	
Defensor Público de Sorriso/MT	Dr. Ubirajara Vicente Luca - Coordenador do Núcleo	
Defensor Público de Sorriso/MT	Dr. Laysa Bitencourt Pereira	
Defensor Público de Sorriso/MT	Dr. Thiago Almeida Morato Mendonça	
Defensor Público de Sorriso/MT	Dr. Luiz Augusto Cavalcanti Brandão	
Promotoria de Justiça Civil Promotor Coordenador	Dra. Maisa Fidélis Gonçalves Pyramides	<i>Maisa Fidélis Gonçalves Pyramides</i>
Presidente do Conselho Municipal de Saúde <i>Seleção de membros</i>	Conceição Missio	<i>Conceição Missio</i>
Presidente do CMDCA	Joeli Gomes da S. S. Machado	<i>Joeli Gomes da S. S. Machado</i>
Presidente do Sindicato dos Servidores Públicos Municipais de Sorriso	Sr. Leocir Faccio	<i>Leocir Faccio</i>
Presidente do Observatório Social de Sorriso - MT	Sávio Zaniolo	<i>Sávio Zaniolo</i>
Presidente do COMSEP	Sebastião Ferreira de Andrade Filho	<i>Sebastião Ferreira de Andrade Filho</i>



Tribunal de Contas
Mato Grosso
INSTRUMENTO DE CIDADANIA

Diário Oficial de Contas

Tribunal de Contas de Mato Grosso



Ano 10 N° 2236
Divulgação quinta-feira, 15 de julho de 2021

– Página 160
Publicação sexta-feira, 16 de julho de 2021

Art. 2º Declarar vago o cargo de Auxiliar de Serviços Gerais, que se encontrava preenchido pelo servidor ora aposentado.

Art. 3º Esta Portaria entra em vigor na data de sua publicação.

Sorriso, Estado de Mato Grosso, em 14 de julho de 2021.

Assinado Digitalmente
ARI GENÉZIO LAFIN
Prefeito Municipal

Dê-se ciência. Registre-se.
Publique-se. Cumpra-se.

Assinado Digitalmente
ESTEVAM HUNGARO CALVO FILHO
Secretário de Administração

- APRESENTAÇÃO DA PROPOSTA DO PPA – PLANO PLURIANUAL
2022 – 2025 DO MUNICÍPIO DE SORRISO – MT.

Atendendo aos princípios da administração pública, consagrados em textos legais, fazemos o chamamento público para participar desta audiência.

Sorriso - MT, 09 de Julho de 2021.

ARI GENÉZIO LAFIN
PREFEITO MUNICIPAL

PREFEITURA MUNICIPAL DE TANGARÁ DA SERRA

LICITAÇÃO

PORTARIA Nº 1.169, DE 14 DE JULHO DE 2021.
Transfere para a inatividade a Servidora Elza Pereira do Carvalho Campos, do quadro de servidores ativos do município de Sorriso, e dá outras providências.

Ari Genézio Lafin, Prefeito Municipal de Sorriso, Estado de Mato Grosso, no uso das atribuições legais que lhe são conferidas por lei e,

Considerando o teor da Portaria nº 052/2021, editada pelo Previsão – Fundo Municipal de Previdência Social dos Servidores do Município de Sorriso, a qual concedeu Aposentadoria por Idade;

RESOLVE:

Art. 1º Transferir para a inatividade a partir de 14 de julho de 2021, Elza Pereira de Carvalho Campos, matrícula nº 439, portadora do RG nº 0656495-0 SESP/MT, inscrita no CPF sob nº 429.345.591-49, empessada no cargo de professora de Educação Básica Pedagógica 20h/s, Classe B, Nível VI, em 02 de fevereiro de 2004, sob o regime estatutário, lotado na Secretaria Municipal de Educação e Cultura.

Art. 2º Declarar vago o cargo de Professor de Educação Básica Pedagógica 20h/s, que se encontrava preenchido pela servidora ora aposentada.

Art. 3º Esta Portaria entra em vigor na data de sua publicação.

Sorriso, Estado de Mato Grosso, em 14 de julho de 2021.

Assinado Digitalmente
ARI GENÉZIO LAFIN
Prefeito Municipal

Dê-se ciência. Registre-se.
Publique-se. Cumpra-se.

Assinado Digitalmente
ESTEVAM HUNGARO CALVO FILHO
Secretário de Administração

AVISO DE SUSPENSÃO – TOMADA DE PREÇOS Nº 006/2021, do tipo: MENOR PREÇO, com empreitada: GLOBAL, com o objeto: TERMO DE CONVÊNIO 867710/2018 – SUDAM, visando a: CONTRATAÇÃO DE EMPRESA ESPECIALIZADA PARA EXECUÇÃO DO PROJETO DE CONSTRUÇÃO DO GALPÃO DA COOPERATIVA DE PRODUÇÃO DE MATERIAL RECICLÁVEL DE TANGARÁ DA SERRA – MT (COOPERTAN), localizado na Avenida das Américas, Lote 03, Quadra 05-B, Bairro Alto da Boa Vista – Jardim Industrial, conforme Projeto Básico, Cronograma Físico-Financeiro, Memorial Descritivo e Planilha Orçamentária em anexo, consoante às disposições da Lei nº 8.668/93. O MUNICÍPIO DE TANGARÁ DA SERRA – MT, através do Presidente da CPL nomeado pela Portaria nº 611/GP/2021 de 01/04/2021, torna público aos interessados que, considerando pedido via e-mail de esclarecimento protocolado, haverá a necessidade de readequações no referido edital. Considerando as alterações de valor que influenciam diretamente na elaboração de propostas, o certame acima, cuja data de abertura de documentos habilitatórios e de Propostas Comerciais, estava marcada para o dia 20 DE JULHO DE 2021, às 08:00 horas, na Sala de Licitações da Prefeitura, localizada na Avenida Brasil nº 2.351- N. 2º Piso, Bairro Jardim Europa, o certame licitatório torna-se SUSPENSO “SINE DIE”. O edital após retificado, estará disponível para acesso dos interessados através do site <http://www.tangaradaserra.mt.gov.br/licitacao/>. Maiores Informações poderão ser obtidas junto ao Departamento de Licitações, através do telefone (65) 3311-4809 / 4820. Tangará da Serra-MT, 14 de Julho de 2021. Márcio de Oliveira Lopes – Presidente da CPL / Pregoeiro.

AVISO DE ABERTURA-PREGÃO PRESENCIAL Nº 009/2021- TIPO MENOR PREÇO POR ITEM. Objeto: REGISTRO DE PREÇOS, para futura e eventual CONTRATAÇÃO DE EMPRESA ESPECIALIZADA NA PRESTAÇÃO DE SERVIÇOS DE LAVA JATO, PARA ATENDER A FROTA DE VEÍCULOS DO MUNICÍPIO, conforme especificações constantes dos Anexos II e III, do Edital. Realização: 28 de Julho de 2021 às 08h00 horário oficial de Curitiba/MT. Fundamento legal: Lei nº 8.666/93, Lei nº 10.520/2002. Lei Complementar nº 123/2006. O Edital e seus anexos poderão ser baixados por download no endereço: www.tangaradaserra.mt.gov.br/servicos/licitacao/ Observação: O Edital e seus anexos estarão disponíveis para acesso dos interessados a partir do dia 15 de julho de 2021, no link <http://www.tangaradaserra.mt.gov.br/licitacao/>. Demais informações, poderão ser obtidas através do telefone 65-3311-4800, 65-3311-4809. Tangará da Serra- MT, 14 de julho de 2021. Janine Cristiana Gruber Nogueira- Chefe do Departamento de Licitações e Contratos.

AVISO DE RESULTADO – PREGÃO ELETRÔNICO Nº 033/2021. A Prefeitura Municipal de Tangará da Serra do Estado de Mato Grosso, depois de analisado o parecer jurídico e considerando a legalidade do procedimento, julgamento, habilitação e resultado relativo à licitação, modalidade Pregão Eletrônico nº 033/2021, do tipo: REGISTRO DE PREÇOS, para futura e eventual AQUISIÇÃO DE TECIDOS, AVIAMENTOS E MATERIAIS PARA ARTESANATO, AFIM DE ATENDER A DEMANDA DAS SECRETARIAS DESTE MUNICÍPIO, conforme especificações contidas no Termo de Referência e demais exigências estabelecidas neste Edital e seus anexos, torna público o resultado e homologação do certame acima referido, o qual também poderá ser acessado, através do link: <http://www.tangaradaserra.mt.gov.br/Resultado-de-Licitacao/>. Tangará da Serra-MT, 15.07.2021. Dalila Cristian F. da Paz. – Pregoeira.

PROCEDIMENTO ADMINISTRATIVO

TERMO ADITIVO Nº 0004/ADM/2021 AO CONTRATO Nº 00069/ADM/2019 - O MUNICÍPIO DE TANGARÁ DA SERRA-MT/ VITALAB CENTRO DE DIAGNÓSTICOS LABORATORIAIS LTDA – ME /O presente Termo de Prorrogação tem por objeto prorrogar por mais 12 (doze) meses o prazo do Contrato nº 00069/ADM/2019 (objeto CREDENCIAMENTO DE PESSOAS JURÍDICAS ESPECIALIZADAS NA ÁREA DE SAÚDE, PARA PRESTAÇÃO DE SERVIÇOS DE EXAMES LABORATORIAIS, REFERENTE A ANÁLISES CLÍNICAS), passando a vigência inicial de 01.07.2019 a 01.07.2021, para 01.07.2019 a 01.07.2022/R\$ 570.000,00. Data da Assinatura 01.07.2021, Tangará da Serra-MT, 13 de junho de 2021. Otairinda Barbosa de Souza Setor de Contratos.

TERMO DE APOSTILAMENTO Nº 00103/ADM/2021 AO CONTRATO Nº 00046/ADM/2021 - O MUNICÍPIO DE TANGARÁ DA SERRA-MT/ MAQUIPARTS COMÉRCIO, IMPORTAÇÃO E EXPORTAÇÃO LTDA/O presente Termo de Apostilamento tem por finalidade corrigir erro material na CLÁUSULA DÉCIMA QUARTA – DA DOTACÃO ORÇAMENTÁRIA Item 14.1 do Contrato nº 00046/ADM/2021, passando a vigorar da seguinte forma:

SECRETARIA MUNICIPAL DE MEIO AMBIENTE

PROCEDIMENTO ADMINISTRATIVO

EDITAL DE CONVOCAÇÃO

O Município de Sorriso, Estado de Mato Grosso, em cumprimento as disposições da Lei Complementar 101/2000 e da Lei Complementar 131/2009, convida toda a População Sorrisense para participar da AUDIÊNCIA PÚBLICA que será realizada no dia 28 de Julho de 2021, às 19 horas, no Centro de Eventos Ari José Riedi – Auditório Magassi, entretanto, considerando os decretos estaduais e municipais bem como as determinações da OMS – Organização Mundial de Saúde, a realização deste evento seguirá as normas de segurança preconizadas pelos mesmos.

A Audiência terá como objetivo a seguinte pauta:

000150

Portal de Serviços

do Tribunal de Contas do Estado de Mato Grosso



LEANDRO GAMLA NUNES

PREFEITURA MUNICIPAL DE SORRISO

Painel do Fiscalizado

≡ Audiências Públicas

As Audiências Públicas são informadas pelos fiscalizados por meio do Portal de Serviços

Município

Realização

SORRISO

2021

Filtrar

PPA LDO LOA RREO RGF RAG OUTROS

#	Assunto/Local	EXERCÍCIO (REFERE-SE AO EXERCÍCIO A SER TRATADO NO ASSUNTO)	Data da Realização	Tipo	
SORRISO					
5345	EDITAL DE CONVOCAÇÃO PARA AUDIÊNCIA PÚBLICA RELATIVO A APRESENTAÇÃO DO PPA 2022-2015 📍 Centro de Eventos Ari Jose Riedi	2021	28/07/2021 - 19:00:00	PPA	

Tribunal de Contas de Mato Grosso - Copyright © 2018



PREFEITURA DE SORRISO

CAPITAL NACIONAL DO AGRONEGÓCIO

LISTA DE PRESENÇA DA AUDIÊNCIA PÚBLICA PARA APRESENTAÇÃO FINAL DA PROPOSTA DO
PPA – PLANO PLURIANUAL 2022 – 2025 DO MUNICÍPIO DE SORRISO – MT, NO DIA 28 DE JULHO
DE 2021, ÀS 19H, NO AUDITÓRIO MAGESSI NO CENTRO DE EVENTOS ARI JOSE RIEDI.

NÚMERO	NOME/ASSINATURA	ENTIDADE/BAIRRO
1.	Clivio Santana	SEM SÓP.
2.	Mário G. Fontana	SFAZ
3.	Jaldicéia P. Lima	SFAZ
4.	Evillyn F. L. Rodrigues	Estudante
5.	Elisandra A. Buzanti	SFAZ
6.	Daniel A. Barbosa	SEM SÓP.
7.	Silvia Gehring	CMS
8.	Leonor C. Simon	CMS
9.	Joeli Gomes	CURCA
10.	Mileny Gomes	Sonho Meu
11.	Alcino Maurício das Neves	Sec Fazenda
12.	Dirceu Brito	Senac
13.	Helena Norberto de Bem	SEMEC
14.	Lúcia K. Drechsler	SEMEC
15.	CELSO KOTAK	CAMARA MUNICIPAL
16.	Janila Marcola	SEM SÓP.
17.	Versine S. de Bene	Senac
18.	Juciene Rimento	SEM SÓP. CMS
19.	Tadeu Sousa Santos	Pres: Morada do Bosquet
20.	Edson J. Mauro	Senac PARCOV
21.	Uirinaldo Gomes de Souza	SEMFAZ
22.	SERGIO KROVA SILVA	SEMFAZ
23.	GRISIA A. MAIA	CONVENIOS.
24.	Erinaldo Oliveira Magalhães	Depto de Convênios
25.	Gabriel R. Moragah	SEMFAZ
26.	Fabrice Corini Corrêa	semfaz
27.	Reila Araújo Alves	semfaz
28.	Bruno Soares Dias	semfaz
29.	Mauro de O. Nunes	SEMFAZ
30.	Maria Aparecida de Moraes	SEMFAZ
31.	Walter Ap. Pereira	SEMFAZ.
32.	Elisângela Coult	SEMFAZ
33.	Clara G. Odeir	SEC FAZ
34.	Camilla Carvalho	Sec. Fazenda.



PREFEITURA DE
SORRISO
CAPITAL NACIONAL DO AGRONEGÓCIO

**ATA RELATIVO A AUDIÊNCIA PÚBLICA FINAL DA
APRESENTAÇÃO DA PROPOSTA DO PPA – PLANO PLURIANUAL 2022 – 2025
DO MUNICÍPIO DE SORRISO – MT.**

Aos vinte e oito dias do mês de Julho do ano de dois mil e vinte e um, às dezenove horas, nas dependências do Auditório Farroupilha do Centro de Eventos Ari José Riedi, reuniu-se a equipe técnica da Secretaria Municipal de Fazenda do município de Sorriso para realização de audiência pública para apresentação da audiência final com a proposta do plano plurianual 2022 - 2025, em cumprimento aos dispositivos legais constantes da Lei Complementar 101/2000, Lei de Responsabilidade Fiscal em seus artigos 48 e 9º § 4º, e o Estatuto da Cidade. Iniciando os trabalhos, o Senhor Sérgio Kokova Silva, Secretário Municipal de Fazenda, iniciou a audiência e agradeceu a presença de todos e parabenizou toda a equipe técnica que trabalhou na construção do PPA – Plano Plurianual, fez um retrospecto de como foi realizado o planejamento, relatou que as equipes técnicas em Janeiro já se reuniram para tratar do PPA. Relembrou que durante o mês de Maio foram realizadas audiências temáticas com forte envolvimento dos munícipes. Passando a palavra ao Moacir Barbieri que frisou a importância dos cuidados ao covid-19 e apresentou um vídeo institucional sobre as ações do município para combater o Corona vírus, passando assim a palavra para o Senhor Juliano Maestro, da empresa Forgov Consultoria e Contabilidade, que presta serviços ao município de apoio técnico, assessoria e consultoria, voltados à gestão pública, o qual no uso da palavra cumprimenta os presentes e inicia a apresentação evidenciando que um dos objetivos da audiência é para a tomada de conhecimento da proposta do PPA. Explicou os conceitos de Plano Plurianual, sendo um instrumento de gestão pelos próximos 4 anos, 3 deles da gestão atual e o outro para gestão seguinte, com o princípio da continuidade. Apresentou a estrutura do plano, processo de elaboração que busca cumprir com as exigências atuais de acordo com a LRF, agradeceu a participação da população no preenchimento do formulário de sugestão de metas do plano plurianual. Dando sequência, falou sobre a metodologia na estimativa da Receita Orçamentaria, apresentou a Receita Projetada com um comparativo entre as arrecadações do ano de 2018, um total de 316.346.469,38, 6,52% a menos do orçamento desse ano de 2021, que apresenta o valor de 464.370.000,00, demonstrou também a meta prevista em 2022 com 621.860.000,00 e o valor de 845.660.000,00 para 2025. Em seguida apresentou um resumo das receitas arrecadadas, sendo a maior delas a receita de transferências correntes, que é o maior grupo de receita recebida pelo município, onde possui o ICMS, FPM, IPVA, Imposto sobre Exportação, transferências para saúde e educação, vindas do Governo Federal e Estadual. E a segunda maior: as receitas



oriundas de taxas, impostos e contribuições de melhoria, somando as duas, chega-se em um valor, aproximado, de 70% do total de receitas arrecadadas, continuando, passou a demonstrar as receitas por entidade, sendo elas: Prefeitura, Previso, Ager e Câmara de Vereadores. Prosseguindo, apresentou as metas do Plano Plurianual por órgão até o ano de 2025, onde a Prefeitura representa 93,08% do total, Previso 4,65%, Câmara com 2,12% e a AGER com 0,14%. Demonstrou também as metas por órgão e sua distribuição, sendo o de educação o maior em termos de financeiros, tendo 28,45% de participação do valor total do plano plurianual que estima-se alcançar o valor de **2.908.605.000,00**, ou seja, no plano plurianual total a secretaria de educação tem como meta 827.374.783,27, ficando à frente do **fundo municipal de saúde, com 596.683.120,07**, segundo maior órgão, com a porcentagem de 20,51% sobre o valor total das metas do plano, deu continuidade na apresentação, demonstrando também as metas por programa de governo. Em seguida exibiu as metas de investimentos do plano plurianual por órgão e, dentro de cada um deles, seus programas, suas ações e a caracterização, iniciou falando sobre a **Câmara que tem uma meta de 3.400.000,00 de investimento** de 2022 a 2025, basicamente destinado para estruturação, investimento e modernização do prédio; **secretaria de fazenda com a meta de 3.260.000,00** para construção do corpo de bombeiros, aquisição de veículos, equipamentos e modernização tributária; **secretaria de educação e cultura com 89.212.400,00** para construção, ampliação, reforma de cemeis, escolas, quadras, aquisição de equipamentos e materiais permanentes, veículos para o transporte escolar; na área da cultura: construção e ampliação casa do pioneiro, modernização da biblioteca; **secretaria de obras e serviços públicos com o valor total de 88.850.000,00**, para construção, pavimentação asfáltica, sinalização de ruas, aquisição de veículos, implantação do programa eco em sorriso, ampliação e estruturação do transporte coletivo municipal; **secretaria de agricultura e meio ambiente com 13.400.000,00**, para aquisição de veículos, construção, reforma e ampliação do abrigo de animais, estruturação do parque tecnológico, fundo de aval, feiras para pequenos produtores; secretaria de assistência social com a meta de 16.060.000,00 para aquisição de veículos, equipamentos, materiais, ampliação, construção e reforma de capelas mortuárias, cras, cci, implantação e manutenção de projetos; **secretaria de desenvolvimento econômico estimando investir 26.900.000,00** em aquisição de veículos, equipamentos, materiais, ampliação e estruturação do aeroporto, reforma e reestruturação do centro de eventos, implementação de ações de promoção ao turismo; **secretaria de administração com a meta de valor de 30.679.000,00** para estruturação do departamento de patrimônio/almocharifado e do arquivo municipal, reforma administrativa e reestruturação do plano de carreira e concurso público, estruturação do departamento de recursos humanos, construção e estruturação do complexo cidadania e paço municipal;



PREFEITURA DE
SORRISO
CAPITAL NACIONAL DO AGRONEGÓCIO

secretaria de governo com 170.000,00, para aquisição de materiais e equipamentos permanentes; secretaria de transportes com 71.563.520,00, destinados a asfaltamento de estradas rurais, construção e recuperação de pontes, aquisição de veículos, máquinas pesadas e materiais permanentes; secretaria de esporte e lazer com 39.740.000,00, para o bolsa atleta, construção, reforma e ampliação de infraestruturas de quadras, ginásios e campos, construção e reestruturação do ginásio e complexo poliesportivo; secretaria de cidade com 15.260.000,00, para aquisição de veículos, materiais permanentes e desenvolvimento de programa habitacional; secretaria de saúde e saneamento com 4.300.000,00, destinados para construção e reformas de unidades administrativas da saúde; fundo municipal de saúde com valor de 29.730.000,00, para aquisição de veículos, equipamentos, materiais permanentes, construção, reformas e ampliação de unidades de saúde, tais como psf, ame, ceo e samu, construção e reestruturação de laboratório municipal, policlínica, centro de reabilitação e da maternidade municipal; procuradoria geral com 120.000,00; controladoria geral com 48.000,00; secretaria de segurança pública, trânsito e defesa civil com o valor de 46.308.320,00, para realização de concurso público, aquisição de equipamentos necessários para segurança pública, aquisição de veículos, e equipamentos para sinalização; AGER estimando o valor de 70.000,00, para aquisição de equipamentos, materiais permanentes, móveis e utensílios, fechando assim um valor total de 494.472.040,00 para metas de investimento do plano plurianual, deu continuidade na apresentação com metas de custeio, gastos com ações continuadas até o ano de 2025, estimando um valor 2.419.532.960,00. Foi dado abertura aos presentes para questionamento, com isso, não havendo nenhum, o Senhor Juliano Maestro passou a palavra para o Senhor Moacir Barbieri que inicialmente agradeceu o assessor pela apresentação, frisou que a gravação da audiência ficará salva nas redes sociais da prefeitura, o slide da apresentação estará disponível no site da prefeitura de Sorriso, através do link: <https://site.sorriso.mt.gov.br/storage/app/media/uploaded-files/ppa-sorriso-audiencia-publica-final-1.pptx>, destacou a importância da participação da população na gestão e planejamento, passou assim a palavra ao Senhor Celso Kozak, Vereador da cidade de Sorriso, que faz parte da comissão de Orçamento no Legislativo e participou de todas audiências públicas, que agradeceu a participação e presença de todos e ressaltou a importância do plano plurianual, que dá a oportunidade de aproximar ainda mais o cidadão com os serviços públicos, parabenizou as secretarias equipes, fez mais uma vez agradecimento e assim fez sua deixa, passou então a palavra para o Senhor Miraldo Gomes de Souza, Secretário Municipal Adjunto de Fazenda, que fez o uso da mesma para agradecer a presença de todos, a participação, parabenizou o atual Prefeito e Vice Prefeito pela forma que conduziram o plano plurianual, agradeceu todos secretários, a equipe técnica, a senhora Elizandra Andreolla, contadora do



PREFEITURA DE
SORRISO
CAPITAL NACIONAL DO AGRONEGÓCIO

município, o Senhor Juliano Maestro e todo os demais que ajudaram na construção do plano, com isso, não havendo mais nada a ser tratado, o secretário municipal adjunto de fazenda deu por encerrado a audiência agradecendo mais uma vez, determinando a lavratura desta ata, que segue assinada por mim, Miraldo Gomes de Souza e demais presentes que assim a quiserem, de acordo com a Lista de presença cujas assinaturas faz parte integrante da mesma.

PPA 2022-2025

Item	PPA 2022	PPA 2023	PPA 2024	PPA 2025
Recursos				
- Despesa Corrente	621.061.000,00	685.850.000,00	750.000.000,00	815.000.000,00
- Despesa Investimentos	512.246.949,02	548.346.520,71	583.770.000,00	619.000.000,00
Resultado	108.814.050,98	136.999.479,29	166.230.000,00	204.000.000,00



000157

000158

2

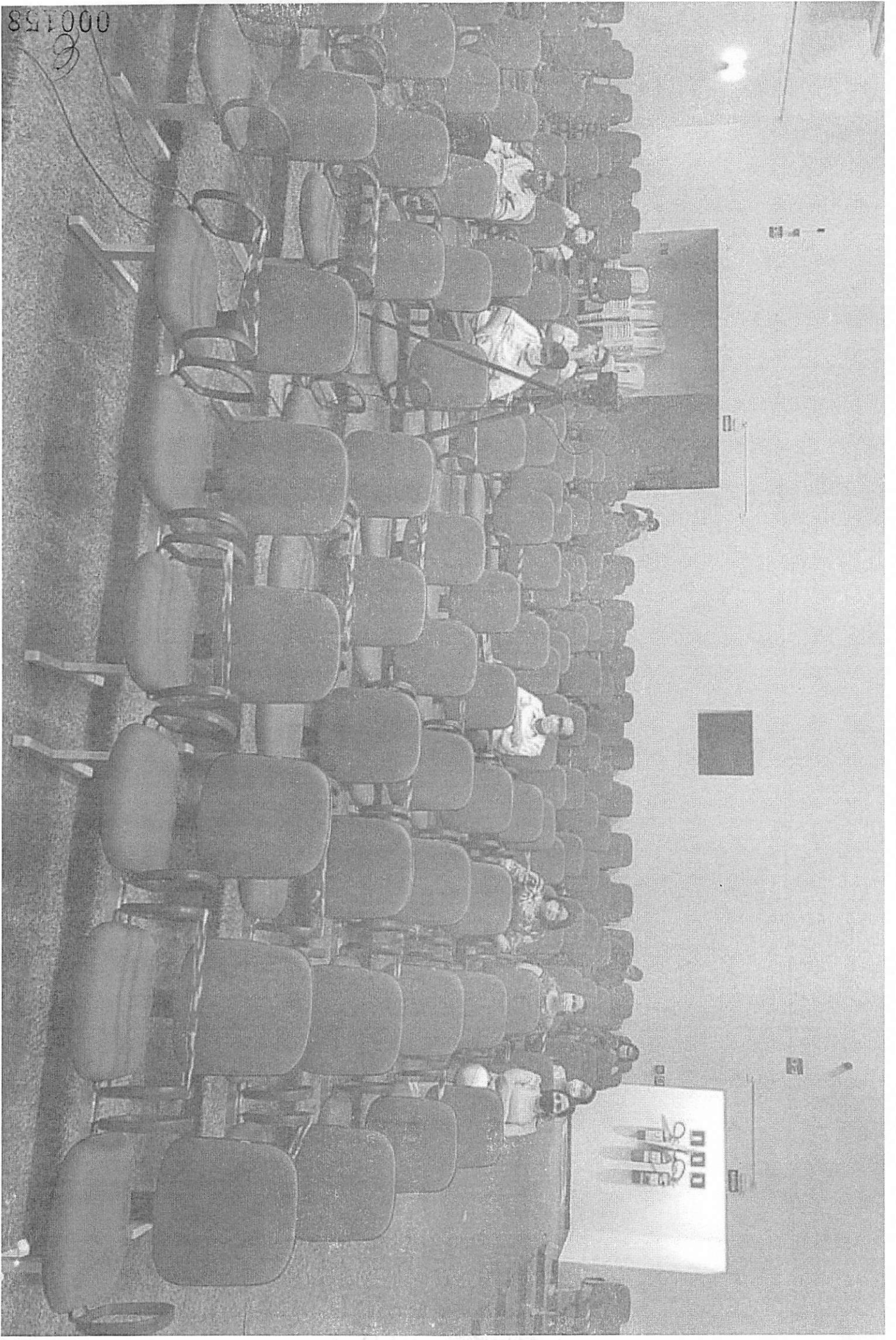

000159

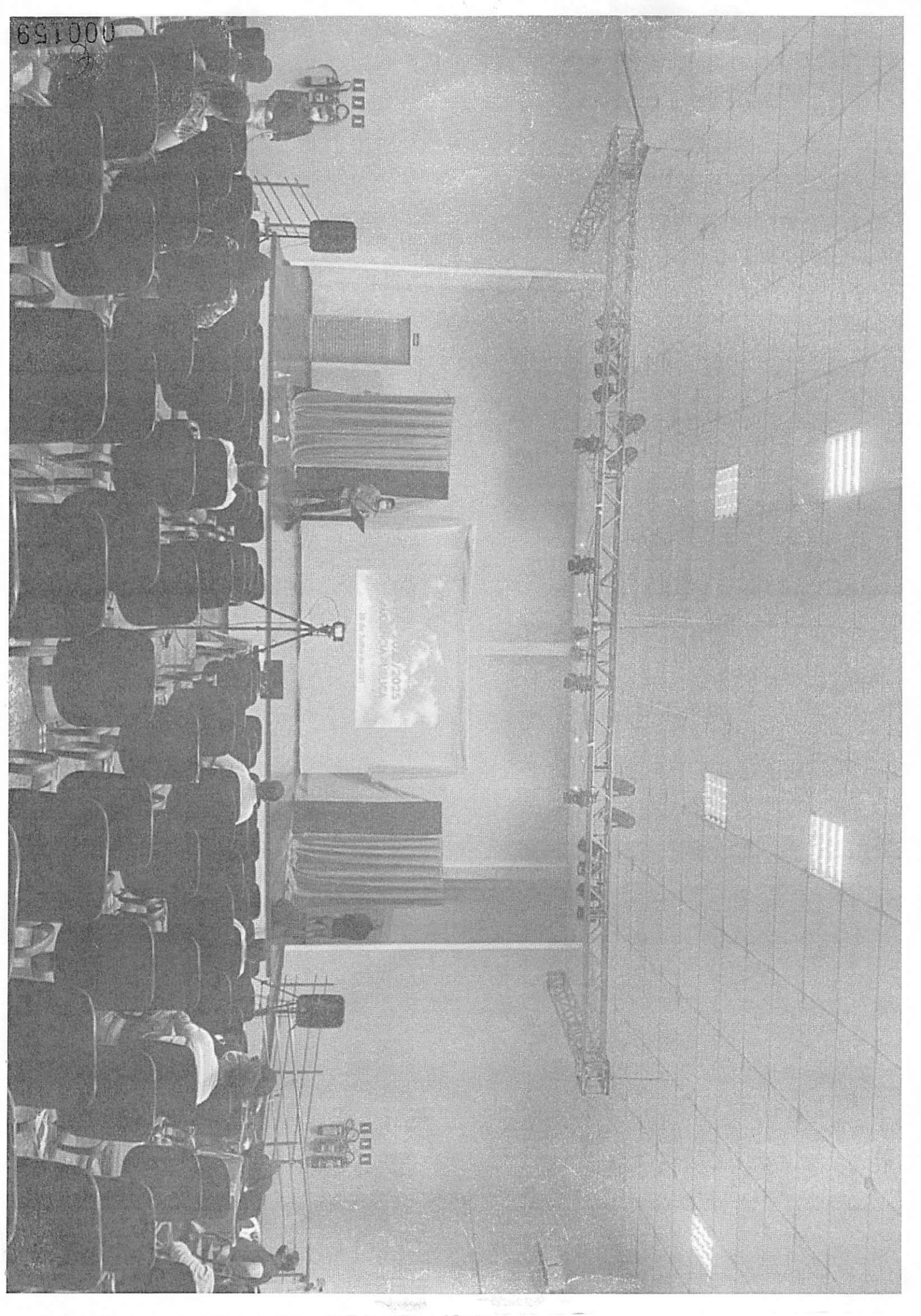



ESTADO DE MATO GROSSO - PREFEITURA MUNICIPAL DE SORRISO

QUADRO DE DETALHAMENTO DE DESPESAS

EXERCÍCIO DE 2022

Orçamento Fiscal, da Seguridade Social e de Investimentos.

Órgão: 01 - CAMARA MUNICIPAL

Unidade: 001 - CAMARA MUNICIPAL

Função: 01 - LEGISLATIVA

SubFunção: 031 - ACAO LEGISLATIVA

Programa: 0001 - GESTAO DAS ACOES DO LEGISLATIVO

Projeto/Atividade: 2005 - EVENTOS E CONGRATULACOES PROMOV. PELA CAMARA MUN.

Caracterização da atividade: Realização de ações públicas, por meio de eventos e congratulações promovidos pelo legislativo, como: semana da mulher, jubileu de prata, méritos, moções de aplauso, por dentro do parlamento, câmara nos bairros e outros.

CÓDIGO	RED	ELEMENTO DE DESPESAS	RECURSOS			
			PRÓPRIOS	TRANSFERÊNCIAS	OUTROS	TOTAL
339030000000	0001	MATERIAL DE CONSUMO	30.000,00			30.000,00
339031000000	0002	PREMIACOES CULTURAIS, ARTISTICAS, CIENTIFICAS, DES	35.000,00			35.000,00
339032000000	0003	MATERIAL BEM OU SERVICO PARA DISTRIBUICAO GRATUITA	35.000,00			35.000,00
339039000000	0004	OUTROS SERVICOS DE TERCEIROS	50.000,00			50.000,00
TOTAL:			150.000,00			150.000,00



ESTADO DE MATO GROSSO - PREFEITURA MUNICIPAL DE SORRISO

QUADRO DE DETALHAMENTO DE DESPESAS

EXERCÍCIO DE 2022

Orçamento Fiscal, da Seguridade Social e de Investimentos.

Orgão: 01 - CAMARA MUNICIPAL

Unidade: 001 - CAMARA MUNICIPAL

Função: 01 - LEGISLATIVA

SubFunção: 031 - Acao LEGISLATIVA

Programa: 0001 - GESTAO DAS ACOES DO LEGISLATIVO

Projeto/Atividade: 2006 - MANUTENCAO DE ATIVIDADES POLITICO-PARLAMENTARES

Caracterização da atividade: Manutenção das atividades político-parlamentares da câmara municipal, que envolvem os vereadores e respectivos assessores parlamentares, como: subsídios, salários, verbas indenizatórias, suprimentos de fundo, diárias e passagens.

CÓDIGO	RED	ELEMENTO DE DESPESAS	RECURSOS			
			PRÓPRIOS	TRANSFERÊNCIAS	OUTROS	TOTAL
319011000000	0005	VENCIMENTOS E VANTAGENS FIXAS	2.380.000,00			2.380.000,00
319094000000	0006	INDENIZACOES E RESTITUICOES TRABALHISTAS	40.000,00			40.000,00
339014000000	0007	DIARIAS	150.000,00			150.000,00
339030000000	0008	MATERIAL DE CONSUMO	30.000,00			30.000,00
339033000000	0009	PASSAGENS E DESPESAS COM LOCOMOCAO	100.000,00			100.000,00
339039000000	0010	OUTROS SERVICOS DE TERCEIROS	6.000,00			6.000,00
339093000000	0011	INDENIZACOES E RESTITUICOES	785.000,00			785.000,00
TOTAL:			3.491.000,00			3.491.000,00



ESTADO DE MATO GROSSO - PREFEITURA MUNICIPAL DE SORRISO

QUADRO DE DETALHAMENTO DE DESPESAS

EXERCÍCIO DE 2022

Orçamento Fiscal, da Seguridade Social e de Investimentos.

Órgão: 01 - CAMARA MUNICIPAL

Unidade: 001 - CAMARA MUNICIPAL

Função: 01 - LEGISLATIVA

SubFunção: 122 - ADMINISTRACAO GERAL

Programa: 0001 - GESTAO DAS ACOES DO LEGISLATIVO

Projeto/Atividade: 1001 - AMPLIACAO E REESTR. DO PREDIO DA CAMARA MUNICIPAL

Caracterização da atividade: Construção, reforma, ampliação, modernização e reestruturação do prédio da câmara municipal.

CÓDIGO	RED	ELEMENTO DE DESPESAS	RECURSOS			
			PRÓPRIOS	TRANSFERÊNCIAS	OUTROS	TOTAL
339039000000	0012	OUTROS SERVICOS DE TERCEIROS	40.000,00			40.000,00
449039000000	0013	OUTROS SERVICOS DE TERCEIROS	10.000,00			10.000,00
449051000000	0014	OBRAS E INSTALACOES	450.000,00			450.000,00
TOTAL:			500.000,00			500.000,00

000162



ESTADO DE MATO GROSSO - PREFEITURA MUNICIPAL DE SORRISO

QUADRO DE DETALHAMENTO DE DESPESAS

EXERCÍCIO DE 2022

Orçamento Fiscal, da Seguridade Social e de Investimentos.

Órgão: 01 - CAMARA MUNICIPAL

Unidade: 001 - CAMARA MUNICIPAL

Função: 01 - LEGISLATIVA

SubFunção: 122 - ADMINISTRACAO GERAL

Programa: 0001 - GESTAO DAS ACOES DO LEGISLATIVO

Projeto/Atividade: 1002 - REFORMA ADMINISTRATIVA E CONCURSO PUBLICO-CAMARA

Caracterização da atividade: Realização de reforma administrativa, concursos públicos ou processos seletivos.

CÓDIGO	RED	ELEMENTO DE DESPESAS	RECURSOS			
			PRÓPRIOS	TRANSFERÊNCIAS	OUTROS	TOTAL
339039000000	0015	OUTROS SERVICOS DE TERCEIROS	50.000,00			50.000,00
TOTAL:			50.000,00			50.000,00



ESTADO DE MATO GROSSO - PREFEITURA MUNICIPAL DE SORRISO
QUADRO DE DETALHAMENTO DE DESPESAS
EXERCÍCIO DE 2022
Orçamento Fiscal, da Seguridade Social e de Investimentos.

Órgão: 01 - CAMARA MUNICIPAL

Unidade: 001 - CAMARA MUNICIPAL

Função: 01 - LEGISLATIVA

SubFunção: 122 - ADMINISTRACAO GERAL

Programa: 0001 - GESTAO DAS ACOES DO LEGISLATIVO

Projeto/Atividade: 1003 - MODERNIZ. EQUIPAMENTOS/MATERIAL PERM. - CAMARA

Caracterização da atividade: Aquisições para modernização e reposição de equipamentos e material permanente, veículos, mobiliário, computadores, impressoras para a Câmara Municipal.

CÓDIGO	RED	ELEMENTO DE DESPESAS	RECURSOS			
			PRÓPRIOS	TRANSFERÊNCIAS	OUTROS	TOTAL
449039000000	0016	OUTROS SERVICOS DE TERCEIROS	15.000,00			15.000,00
449040000000	0017	SERVICOS DE TI E COMUNICACAO - PESSOA JURIDICA	15.000,00			15.000,00
449052000000	0018	EQUIPAMENTOS E MATERIAL PERMANENTE	270.000,00			270.000,00
TOTAL:			300.000,00			300.000,00

000164



ESTADO DE MATO GROSSO - PREFEITURA MUNICIPAL DE SORRISO

QUADRO DE DETALHAMENTO DE DESPESAS

EXERCÍCIO DE 2022

Orçamento Fiscal, da Seguridade Social e de Investimentos.

Órgão: 01 - CAMARA MUNICIPAL

Unidade: 001 - CAMARA MUNICIPAL

Função: 01 - LEGISLATIVA

SubFunção: 122 - ADMINISTRACAO GERAL

Programa: 0001 - GESTAO DAS ACOES DO LEGISLATIVO

Projeto/Atividade: 2001 - MANUT. ADMINISTRATIVA E ENCARGOS DA CAMARA MUNIC.

Caracterização da atividade: Manutenção da parte administrativa/técnica da câmara municipal, tais como: salários, encargos sociais em geral, material de consumo, prestação de serviços e outros afins.

CÓDIGO	RED	ELEMENTO DE DESPESAS	RECURSOS			
			PRÓPRIOS	TRANSFERÊNCIAS	OUTROS	TOTAL
319011000000	0019	VENCIMENTOS E VANTAGENS FIXAS	5.141.640,00			5.141.640,00
319013000000	0020	OBRIGACOES PATRONAIS	800.000,00			800.000,00
319094000000	0021	INDENIZACOES E RESTITUICOES TRABALHISTAS	200.000,00			200.000,00
319113000000	0022	OBRIGACOES PATRONAIS	600.000,00			600.000,00
335041000000	0024	CONTRIBUICOES	30.000,00			30.000,00
339014000000	0025	DIARIAS	50.000,00			50.000,00
339030000000	0026	MATERIAL DE CONSUMO	350.000,00			350.000,00
339033000000	0027	PASSAGENS E DESPESAS COM LOCOMOCAO	15.000,00			15.000,00
339034000000	0028	OUTRAS DESPESAS DECORRENTES CONTRATOS TERCEIRIZADO	10.000,00			10.000,00
339035000000	0029	SERVICOS DE CONSULTORIA	120.000,00			120.000,00
339036000000	0030	OUTROS SERVICOS DE TERCEIROS	90.000,00			90.000,00
339039000000	0031	OUTROS SERVICOS DE TERCEIROS	470.000,00			470.000,00
339040000000	0032	SERVIÇOS DE TECNOLOGIA DA INFORMAÇÃO E COMUNICAÇÃO - PESSOA JURÍDICA	360.000,00			360.000,00
339047000000	0033	OBRIGACOES TRIBUTARIAS E CONTRIBUTIVAS	10.000,00			10.000,00
339092000000	0034	DESPESAS DE EXERCICIOS ANTERIORES	20.000,00			20.000,00
339197000000	0035	APORTE PARA COBERTURA DO DEFICIT ATUARIAL DO RPPS	100.000,00			100.000,00
TOTAL:			8.366.640,00			8.366.640,00

008165



ESTADO DE MATO GROSSO - PREFEITURA MUNICIPAL DE SORRISO

QUADRO DE DETALHAMENTO DE DESPESAS

EXERCÍCIO DE 2022

Orçamento Fiscal, da Seguridade Social e de Investimentos.

Órgão: 01 - CAMARA MUNICIPAL

Unidade: 001 - CAMARA MUNICIPAL

Função: 01 - LEGISLATIVA

SubFunção: 124 - CONTROLE INTERNO

Programa: 0001 - GESTAO DAS ACOES DO LEGISLATIVO

Projeto/Atividade: 2002 - MANUTENCAO DA CONTROLADORIA INTERNA DA CAMARA

Caracterização da atividade: Manutenção da Controladoria Interna da Câmara Municipal, com salários, diárias e suprimentos de fundo.

CÓDIGO	RED	ELEMENTO DE DESPESAS	RECURSOS			
			PRÓPRIOS	TRANSFERÊNCIAS	OUTROS	TOTAL
319011000000	0036	VENCIMENTOS E VANTAGENS FIXAS	255.000,00			255.000,00
319094000000	0037	INDENIZACOES E RESTITUICOES TRABALHISTAS	5.000,00			5.000,00
339014000000	0038	DIARIAS	10.000,00			10.000,00
339030000000	0039	MATERIAL DE CONSUMO	2.000,00			2.000,00
TOTAL:			272.000,00			272.000,00

060166



ESTADO DE MATO GROSSO - PREFEITURA MUNICIPAL DE SORRISO

QUADRO DE DETALHAMENTO DE DESPESAS

EXERCÍCIO DE 2022

Orçamento Fiscal, da Seguridade Social e de Investimentos.

Órgão: 01 - CAMARA MUNICIPAL

Unidade: 001 - CAMARA MUNICIPAL

Função: 01 - LEGISLATIVA

SubFunção: 131 - COMUNICACAO SOCIAL

Programa: 0001 - GESTAO DAS ACOES DO LEGISLATIVO

Projeto/Atividade: 2003 - PUBLIC./PROM. E DIVULGACAO INSTITUCIONAL-CAMARA

Caracterização da atividade: Realizar ações de esclarecimento para informar a população sorrisense as atribuições da câmara municipal.

CÓDIGO	RED	ELEMENTO DE DESPESAS	RECURSOS			
			PRÓPRIOS	TRANSFERÊNCIAS	OUTROS	TOTAL
33903900000	0040	OUTROS SERVICOS DE TERCEIROS	800.000,00			800.000,00
TOTAL:			800.000,00			800.000,00

000167



ESTADO DE MATO GROSSO - PREFEITURA MUNICIPAL DE SORRISO

QUADRO DE DETALHAMENTO DE DESPESAS

EXERCÍCIO DE 2022

Orçamento Fiscal, da Seguridade Social e de Investimentos.

Órgão: 01 - CAMARA MUNICIPAL

Unidade: 001 - CAMARA MUNICIPAL

Função: 01 - LEGISLATIVA

SubFunção: 331 - PROTECAO E BENEFICIOS AO TRABALHADOR

Programa: 0001 - GESTAO DAS ACOES DO LEGISLATIVO

Projeto/Atividade: 2004 - BENEFICIOS/AUXILIOS AOS SERVIDORES DA CAMARA MUN.

Caracterização da atividade: Custeio de auxílios e benefícios (assistências ou não) não arcados pelas previdências aos servidores da câmara.

CÓDIGO	RED	ELEMENTO DE DESPESAS	RECURSOS			
			PRÓPRIOS	TRANSFERÊNCIAS	OUTROS	TOTAL
319011000000	0041	VENCIMENTOS E VANTAGENS FIXAS	110.000,00			110.000,00
339008000000	0042	OUTROS BENEFICIOS ASSISTENCIAIS	80.000,00			80.000,00
339046000000	0043	AUXILIO ALIMENTACAO	500.000,00			500.000,00
TOTAL:			690.000,00			690.000,00

080168



ESTADO DE MATO GROSSO - PREFEITURA MUNICIPAL DE SORRISO

QUADRO DE DETALHAMENTO DE DESPESAS

EXERCÍCIO DE 2022

Orçamento Fiscal, da Seguridade Social e de Investimentos.

Órgão: 01 - CAMARA MUNICIPAL
Função: 99 - RESERVA DE CONTINGENCIA OU RESERVA LEGAL DO RPPS
Programa: 9999 - RESERVA DE CONTINGENCIA
Projeto/Atividade: 9991 - RESERVA DE CONTINGÊNCIA DO PODER LEGISLATIVO

Unidade: 001 - CAMARA MUNICIPAL
SubFunção: 999 - RESERVA DE CONTINGENCIA

Caracterização da atividade: Reserva de Contigência do Legislativo

CÓDIGO	RED	ELEMENTO DE DESPESAS	RECURSOS			
			PRÓPRIOS	TRANSFERÊNCIAS	OUTROS	TOTAL
999999000000	0044	RESERVA DE CONTINGENCIA	298.360,00			298.360,00
TOTAL:			298.360,00			298.360,00
TOTAL ORGÃO:			14.918.000,00			14.918.000,00



ESTADO DE MATO GROSSO - PREFEITURA MUNICIPAL DE SORRISO

QUADRO DE DETALHAMENTO DE DESPESAS

EXERCÍCIO DE 2022

Orçamento Fiscal, da Seguridade Social e de Investimentos.

Órgão: 02 - GABINETE DO PREFEITO

Unidade: 001 - GABINETE DO PREFEITO

Função: 04 - ADMINISTRACAO

SubFunção: 122 - ADMINISTRACAO GERAL

Programa: 0002 - GESTAO ADMINISTRATIVA, ORCAMENTARIA E FINANCEIRA

Projeto/Atividade: 2007 - MANUTENCAO DE ATIVIDADES DO GABINETE DO PREFEITO

Caracterização da atividade: Despesa com salarios, encargos sociais, Beneficios/Auxilio, diarios, Passagens, Acessorios ,Locacoes, Material de Consumo Higiene, Moveis e Utensilios, Equipamentos, e outras necessárias a manutenção do orgao/unidade

CÓDIGO	RED	ELEMENTO DE DESPESAS	RECURSOS			
			PRÓPRIOS	TRANSFERÊNCIAS	OUTROS	TOTAL
319011000000	0045	VENCIMENTOS E VANTAGENS FIXAS	1.721.200,00			1.721.200,00
319094000000	0046	INDENIZACOES E RESTITUICOES TRABALHISTAS	50.000,00			50.000,00
339008000000	0047	OUTROS BENEFICIOS ASSISTENCIAIS	1.000,00			1.000,00
339014000000	0048	DIARIAS	50.000,00			50.000,00
339030000000	0049	MATERIAL DE CONSUMO	60.000,00			60.000,00
339036000000	0050	OUTROS SERVICOS DE TERCEIROS	20.000,00			20.000,00
339039000000	0051	OUTROS SERVICOS DE TERCEIROS	200.000,00			200.000,00
339040000000	0052	SERVIÇOS DE TECNOLOGIA DA INFORMAÇÃO E COMUNICAÇÃO - PESSOA JURÍDICA	19.000,00			19.000,00
339046000000	0929	AUXILIO ALIMENTACAO	28.800,00			28.800,00
449052000000	0053	EQUIPAMENTOS E MATERIAL PERMANENTE	50.000,00			50.000,00
TOTAL:			2.200.000,00			2.200.000,00

000170



ESTADO DE MATO GROSSO - PREFEITURA MUNICIPAL DE SORRISO

QUADRO DE DETALHAMENTO DE DESPESAS

EXERCÍCIO DE 2022

Orçamento Fiscal, da Seguridade Social e de Investimentos.

Órgão: 02 - GABINETE DO PREFEITO

Unidade: 001 - GABINETE DO PREFEITO

Função: 04 - ADMINISTRACAO

SubFunção: 122 - ADMINISTRACAO GERAL

Programa: 0002 - GESTAO ADMINISTRATIVA, ORCAMENTARIA E FINANCEIRA

Projeto/Atividade: 2008 - MANUT. DE ATIVIDADES DA JSM, UMS, MIN. DO TRABALHO

Caracterização da atividade: Gastos com a manutenção de atividades, aquisição de equipamentos, material permanente para Junta de Serviço Militar, Unidade Municipal de Cadastro e Ministério do Trabalho.

CÓDIGO	RED	ELEMENTO DE DESPESAS	RECURSOS			
			PRÓPRIOS	TRANSFERÊNCIAS	OUTROS	TOTAL
339014000000	0054	DIARIAS	1.000,00			1.000,00
339030000000	0055	MATERIAL DE CONSUMO	1.000,00			1.000,00
339036000000	0056	OUTROS SERVICOS DE TERCEIROS	500,00			500,00
339039000000	0057	OUTROS SERVICOS DE TERCEIROS	500,00			500,00
TOTAL:			3.000,00			3.000,00

060171



ESTADO DE MATO GROSSO - PREFEITURA MUNICIPAL DE SORRISO

QUADRO DE DETALHAMENTO DE DESPESAS

EXERCÍCIO DE 2022

Orçamento Fiscal, da Seguridade Social e de Investimentos.

Órgão: 02 - GABINETE DO PREFEITO

Unidade: 001 - GABINETE DO PREFEITO

Função: 04 - ADMINISTRACAO

SubFunção: 122 - ADMINISTRACAO GERAL

Programa: 0002 - GESTAO ADMINISTRATIVA, ORCAMENTARIA E FINANCEIRA

Projeto/Atividade: 2009 - MANUTENCAO DE DESPESAS PUBLICITARIAS

Caracterização da atividade: Manutenção de despesas dos veiculos de comunicação diversos, falada, escrita e televisionada.

CÓDIGO	RED	ELEMENTO DE DESPESAS	RECURSOS			
			PRÓPRIOS	TRANSFERÊNCIAS	OUTROS	TOTAL
339040000000	0058	SERVIÇOS DE TECNOLOGIA DA INFORMAÇÃO E COMUNICAÇÃO - PESSOA JURÍDICA	1.750.000,00			1.750.000,00
TOTAL:			1.750.000,00			1.750.000,00

050172



ESTADO DE MATO GROSSO - PREFEITURA MUNICIPAL DE SORRISO

QUADRO DE DETALHAMENTO DE DESPESAS

EXERCÍCIO DE 2022

Orçamento Fiscal, da Seguridade Social e de Investimentos.

Órgão: 02 - GABINETE DO PREFEITO

Unidade: 001 - GABINETE DO PREFEITO

Função: 14 - DIREITOS DE CIDADANIA

SubFunção: 422 - DIREITOS INDIVIDUAIS, COLETIVOS E DIFUSOS

Programa: 0008 - PROCON - DIREITO DE TODOS

Projeto/Atividade: 2010 - MANUTENCAO DE ATIVIDADES DO PROCON

Caracterização da atividade: Despesa com salários, encargos sociais, Benefícios/Auxílio, diários, Passagens, Acessorios ,Locacoes, Material de Consumo Higiene, Moveis e Utensilios, Equipamentos, e outras necessárias a manutenção do orgao/unidade C lei compl. 027/2005

CÓDIGO	RED	ELEMENTO DE DESPESAS	RECURSOS			
			PRÓPRIOS	TRANSFERÊNCIAS	OUTROS	TOTAL
319011000000	0059	VENCIMENTOS E VANTAGENS FIXAS	290.400,00			290.400,00
319094000000	0060	INDENIZACOES E RESTITUICOES TRABALHISTAS	10.000,00			10.000,00
339014000000	0061	DIARIAS	5.000,00			5.000,00
339030000000	0062	MATERIAL DE CONSUMO	10.000,00			10.000,00
339036000000	0063	OUTROS SERVICOS DE TERCEIROS	1.000,00			1.000,00
339037000000	0064	LOCACAO DE MAO DE OBRA	10.000,00			10.000,00
339039000000	0065	OUTROS SERVICOS DE TERCEIROS	50.000,00			50.000,00
339046000000	0930	AUXILIO ALIMENTACAO	9.600,00			9.600,00
449052000000	0066	EQUIPAMENTOS E MATERIAL PERMANENTE	40.000,00			40.000,00
TOTAL:			426.000,00			426.000,00
TOTAL ORGÃO:			4.379.000,00			4.379.000,00



ESTADO DE MATO GROSSO - PREFEITURA MUNICIPAL DE SORRISO

QUADRO DE DETALHAMENTO DE DESPESAS

EXERCÍCIO DE 2022

Orçamento Fiscal, da Seguridade Social e de Investimentos.

Órgão: 03 - SEC. FAZENDA
Função: 04 - ADMINISTRACAO
Programa: 0002 - GESTAO ADMINISTRATIVA, ORCAMENTARIA E FINANCEIRA
Projeto/Atividade: 1004 - AQUIS. VEICULOS/EQUIP./MAT. PERMAN. - SEC. FAZENDA

Unidade: 001 - GABINETE DO SECRETARIO
SubFunção: 123 - ADMINISTRACAO FINANCEIRA

Caracterização da atividade: Gastos com aquisição de equipamentos, material permanente, moveis, utensilios, veículos e outros necessários a equipar a Sec. de Fazenda.

CÓDIGO	RED	ELEMENTO DE DESPESAS	RECURSOS			
			PRÓPRIOS	TRANSFERÊNCIAS	OUTROS	TOTAL
44905200000	0067	EQUIPAMENTOS E MATERIAL PERMANENTE	80.000,00			80.000,00
TOTAL:			80.000,00			80.000,00

060174



ESTADO DE MATO GROSSO - PREFEITURA MUNICIPAL DE SORRISO

QUADRO DE DETALHAMENTO DE DESPESAS

EXERCÍCIO DE 2022

Orçamento Fiscal, da Seguridade Social e de Investimentos.

Órgão: 03 - SEC. FAZENDA

Unidade: 001 - GABINETE DO SECRETARIO

Função: 04 - ADMINISTRACAO

SubFunção: 123 - ADMINISTRACAO FINANCEIRA

Programa: 0002 - GESTAO ADMINISTRATIVA, ORCAMENTARIA E FINANCEIRA

Projeto/Atividade: 2012 - MANUTENCAO DE ATIVIDADES DA SECRETARIA DE FAZENDA

Caracterização da atividade: Despesa com salários, encargos sociais, Benefícios/Auxílio, diários, Passagens, Acessorios, Locacoes, Material de Consumo Higiene, Moveis e Utensilios, Equipamentos, e outras necessárias a manutenção do orgao/unidade

CÓDIGO	RED	ELEMENTO DE DESPESAS	RECURSOS			
			PRÓPRIOS	TRANSFERÊNCIAS	OUTROS	TOTAL
319011000000	0068	VENCIMENTOS E VANTAGENS FIXAS	4.237.800,00			4.237.800,00
319013000000	0069	OBRIGACOES PATRONAIS	3.000.000,00			3.000.000,00
319094000000	0070	INDENIZACOES E RESTITUICOES TRABALHISTAS	180.000,00			180.000,00
319113000000	0071	OBRIGACOES PATRONAIS	2.800.000,00			2.800.000,00
339008000000	0072	OUTROS BENEFICIOS ASSISTENCIAIS	50.000,00			50.000,00
339014000000	0073	DIARIAS	15.000,00			15.000,00
339030000000	0074	MATERIAL DE CONSUMO	100.000,00			100.000,00
339036000000	0075	OUTROS SERVICOS DE TERCEIROS	300.000,00			300.000,00
339037000000	0076	LOCACAO DE MAO DE OBRA	300.000,00			300.000,00
339039000000	0077	OUTROS SERVICOS DE TERCEIROS	700.000,00			700.000,00
339040000000	0078	SERVIÇOS DE TECNOLOGIA DA INFORMAÇÃO E COMUNICAÇÃO - PESSOA JURÍDICA	1.100.000,00			1.100.000,00
339046000000	0931	AUXILIO ALIMENTACAO	67.200,00			67.200,00
339093000000	0079	INDENIZACOES E RESTITUICOES	500.000,00			500.000,00
TOTAL:			13.350.000,00			13.350.000,00



ESTADO DE MATO GROSSO - PREFEITURA MUNICIPAL DE SORRISO

QUADRO DE DETALHAMENTO DE DESPESAS

EXERCÍCIO DE 2022

Orçamento Fiscal, da Seguridade Social e de Investimentos.

Órgão: 03 - SEC. FAZENDA

Unidade: 001 - GABINETE DO SECRETARIO

Função: 04 - ADMINISTRACAO

SubFunção: 123 - ADMINISTRACAO FINANCEIRA

Programa: 0005 - MODERNIZACAO TRIBUTARIA

Projeto/Atividade: 2011 - PROMOVER ACOES P/ AUMENT. A EFETIV. DE ARRECADACAO

Caracterização da atividade: Promover ações para aumentar a efetividade na arrecadação

CÓDIGO	RED	ELEMENTO DE DESPESAS	RECURSOS			
			PRÓPRIOS	TRANSFERÊNCIAS	OUTROS	TOTAL
339036000000	0080	OUTROS SERVICOS DE TERCEIROS	1.000,00			1.000,00
339039000000	0081	OUTROS SERVICOS DE TERCEIROS	64.000,00			64.000,00
TOTAL:			65.000,00			65.000,00

000175



ESTADO DE MATO GROSSO - PREFEITURA MUNICIPAL DE SORRISO

QUADRO DE DETALHAMENTO DE DESPESAS

EXERCÍCIO DE 2022

Orçamento Fiscal, da Seguridade Social e de Investimentos.

Órgão: 03 - SEC. FAZENDA

Unidade: 001 - GABINETE DO SECRETARIO

Função: 04 - ADMINISTRACAO

SubFunção: 126 - TECNOLOGIA DA INFORMACAO

Programa: 0005 - MODERNIZACAO TRIBUTARIA

Projeto/Atividade: 1005 - MODERN. E MANUT. DE SOLUCOES E PROC.DE TECNOLOGIA

Caracterização da atividade: Modernização e manutenção de soluções e processos de tecnologia de recursos próprios, PMAT e outros

CÓDIGO	RED	ELEMENTO DE DESPESAS	RECURSOS			
			PRÓPRIOS	TRANSFERÊNCIAS	OUTROS	TOTAL
33903900000	0082	OUTROS SERVICOS DE TERCEIROS	20.000,00			20.000,00
44905200000	0083	EQUIPAMENTOS E MATERIAL PERMANENTE	30.000,00			30.000,00
TOTAL:			50.000,00			50.000,00

000171



ESTADO DE MATO GROSSO - PREFEITURA MUNICIPAL DE SORRISO

QUADRO DE DETALHAMENTO DE DESPESAS

EXERCÍCIO DE 2022

Orçamento Fiscal, da Seguridade Social e de Investimentos.

Órgão: 03 - SEC. FAZENDA

Unidade: 001 - GABINETE DO SECRETARIO

Função: 06 - SEGURANCA PUBLICA

SubFunção: 182 - DEFESA CIVIL

Programa: 0032 - CORPO DE BOMBEIROS OPERACIONALIZADO

Projeto/Atividade: 1006 - CONSTRUCAO DO CORPO DE BOMBEIROS

Caracterização da atividade: Construção do prédio do corpo de bombeiros

CÓDIGO	RED	ELEMENTO DE DESPESAS	RECURSOS			
			PRÓPRIOS	TRANSFERÊNCIAS	OUTROS	TOTAL
449051000000	0084	OBRAS E INSTALACOES	500.000,00			500.000,00
449052000000	0085	EQUIPAMENTOS E MATERIAL PERMANENTE	220.000,00			220.000,00
TOTAL:			720.000,00			720.000,00

000178



ESTADO DE MATO GROSSO - PREFEITURA MUNICIPAL DE SORRISO

QUADRO DE DETALHAMENTO DE DESPESAS

EXERCÍCIO DE 2022

Orçamento Fiscal, da Seguridade Social e de Investimentos.

Órgão: 03 - SEC. FAZENDA

Unidade:

001 - GABINETE DO SECRETARIO

Função: 06 - SEGURANCA PUBLICA

SubFunção:

182 - DEFESA CIVIL

Programa: 0032 - CORPO DE BOMBEIROS OPERACIONALIZADO

Projeto/Atividade: 2016 - MANUTENCAO DO CORPO DE BOMBEIROS-FUNREBOM

Caracterização da atividade: Despesas com material de consumo, serviços de terceiros pessoa física e jurídica, locação de mão de obra e aquisição de equip. e mat. permanente destinados a manut. do corpo de bombeiros FUNREBOM

CÓDIGO	RED	ELEMENTO DE DESPESAS	RECURSOS			
			PRÓPRIOS	TRANSFERÊNCIAS	OUTROS	TOTAL
339030000000	0086	MATERIAL DE CONSUMO	55.000,00			55.000,00
339036000000	0087	OUTROS SERVICOS DE TERCEIROS	1.000,00			1.000,00
339037000000	0088	LOCACAO DE MAO DE OBRA	230.000,00			230.000,00
339039000000	0089	OUTROS SERVICOS DE TERCEIROS	50.000,00			50.000,00
449052000000	0090	EQUIPAMENTOS E MATERIAL PERMANENTE	5.000,00			5.000,00
TOTAL:			341.000,00			341.000,00

000179



ESTADO DE MATO GROSSO - PREFEITURA MUNICIPAL DE SORRISO

QUADRO DE DETALHAMENTO DE DESPESAS

EXERCÍCIO DE 2022

Orçamento Fiscal, da Seguridade Social e de Investimentos.

Órgão: 03 - SEC. FAZENDA

Unidade:

001 - GABINETE DO SECRETARIO

Função: 28 - ENCARGOS ESPECIAIS

SubFunção:

843 - SERVICO DA DIVIDA INTERNA

Programa: 0006 - OPERACOES ESPECIAIS

Projeto/Atividade: 2014 - MANUTENCAO DE ENCARGOS COM A DIVIDA PUBLICA

Caracterização da atividade: Despesa com amortização e juros da Dívida pública: CPAC, SEMA, INSS, aporte previsto e outras

CÓDIGO	RED	ELEMENTO DE DESPESAS	RECURSOS			
			PRÓPRIOS	TRANSFERÊNCIAS	OUTROS	TOTAL
329021000000	0091	JUROS SOBRE A DIVIDA POR CONTRATO	2.300.000,00			2.300.000,00
469071000000	0092	PRINCIPAL DA DIVIDA CONTRATUAL RESGATADO	2.100.000,00			2.100.000,00
TOTAL:			4.400.000,00			4.400.000,00

081000



ESTADO DE MATO GROSSO - PREFEITURA MUNICIPAL DE SORRISO

QUADRO DE DETALHAMENTO DE DESPESAS

EXERCÍCIO DE 2022

Orçamento Fiscal, da Seguridade Social e de Investimentos.

Órgão: 03 - SEC. FAZENDA
Função: 28 - ENCARGOS ESPECIAIS
Programa: 0002 - GESTAO ADMINISTRATIVA, ORCAMENTARIA E FINANCEIRA
Projeto/Atividade: 2015 - MANUTENCAO DE ENCARGOS ESPECIAIS - PASEP

Unidade: 001 - GABINETE DO SECRETARIO
SubFunção: 846 - OUTROS ENCARGOS ESPECIAIS

Caracterização da atividade: Manutenção de encargos especiais PASEP (INSS - autônomos)

CÓDIGO	RED	ELEMENTO DE DESPESAS	RECURSOS			
			PRÓPRIOS	TRANSFERÊNCIAS	OUTROS	TOTAL
33904700000	0093	OBRIGACOES TRIBUTARIAS E CONTRIBUTIVAS	5.693.000,00	7.000,00		5.700.000,00
TOTAL:			5.693.000,00	7.000,00		5.700.000,00

000181



ESTADO DE MATO GROSSO - PREFEITURA MUNICIPAL DE SORRISO

QUADRO DE DETALHAMENTO DE DESPESAS

EXERCÍCIO DE 2022

Orçamento Fiscal, da Seguridade Social e de Investimentos.

Órgão: 03 - SEC. FAZENDA

Unidade: 001 - GABINETE DO SECRETARIO

Função: 28 - ENCARGOS ESPECIAIS

SubFunção: 846 - OUTROS ENCARGOS ESPECIAIS

Programa: 0006 - OPERACOES ESPECIAIS

Projeto/Atividade: 2013 - MANUT. DE SENTENCAS JUDICIAIS JULGADAS/PRECATORIOS

Caracterização da atividade: Despesas com pagamento de sentenças judiciais julgadas e precatórios

CÓDIGO	RED	ELEMENTO DE DESPESAS	RECURSOS			
			PRÓPRIOS	TRANSFERÊNCIAS	OUTROS	TOTAL
319091000000	0094	SENTENCAS JUDICIAIS	1.000,00			1.000,00
339091000000	0095	SENTENCAS JUDICIAIS	799.000,00			799.000,00
TOTAL:			800.000,00			800.000,00

000182



ESTADO DE MATO GROSSO - PREFEITURA MUNICIPAL DE SORRISO

QUADRO DE DETALHAMENTO DE DESPESAS

EXERCÍCIO DE 2022

Orçamento Fiscal, da Seguridade Social e de Investimentos.

Órgão: 03 - SEC. FAZENDA

Unidade: 001 - GABINETE DO SECRETARIO

Função: 28 - ENCARGOS ESPECIAIS

SubFunção: 846 - OUTROS ENCARGOS ESPECIAIS

Programa: 0006 - OPERACOES ESPECIAIS

Projeto/Atividade: 2017 - MANUT. DO APORTE P/ COBERTURA DE DEFICIT ATUARIAL

Caracterização da atividade: Manutenção do aporte p/ cobertura de déficit atuarial

CÓDIGO	RED	ELEMENTO DE DESPESAS	RECURSOS			
			PRÓPRIOS	TRANSFERÊNCIAS	OUTROS	TOTAL
339197000000	0096	APORTE PARA COBERTURA DO DEFICIT ATUARIAL DO RPPS	4.300.000,00			4.300.000,00
TOTAL:			4.300.000,00			4.300.000,00
TOTAL ORGÃO:			29.799.000,00	7.000,00		29.806.000,00

000183



ESTADO DE MATO GROSSO - PREFEITURA MUNICIPAL DE SORRISO

QUADRO DE DETALHAMENTO DE DESPESAS

EXERCÍCIO DE 2022

Orçamento Fiscal, da Seguridade Social e de Investimentos.

Órgão: 04 - SEC. EDUCAÇÃO E CULTURA

Unidade: 001 - GABINETE DO SECRETARIO

Função: 12 - EDUCACAO

SubFunção: 122 - ADMINISTRACAO GERAL

Programa: 0002 - GESTAO ADMINISTRATIVA, ORCAMENTARIA E FINANCEIRA

Projeto/Atividade: 2019 - MANUTENCAO DE ATIVIDADES DA SECRETARIA DE EDUCACAO

Caracterização da atividade: Despesa com salários, encargos sociais, Benefícios/Auxílio, diários, Passagens, Acessórios, Locações, Material de Consumo Higiene, Moveis e Utensílios, Equipamentos, e outras necessárias a manutenção do orgao/unidade

CÓDIGO	RED	ELEMENTO DE DESPESAS	RECURSOS			
			PRÓPRIOS	TRANSFERÊNCIAS	OUTROS	TOTAL
31901100000	0097	VENCIMENTOS E VANTAGENS FIXAS	10.107.300,00			10.107.300,00
31901300000	0098	OBRIGACOES PATRONAIS	300.000,00			300.000,00
31909400000	0099	INDENIZACOES E RESTITUICOES TRABALHISTAS	350.000,00			350.000,00
31911300000	0100	OBRIGACOES PATRONAIS	260.000,00			260.000,00
33900800000	0101	OUTROS BENEFICIOS ASSISTENCIAIS	120.000,00			120.000,00
33901400000	0102	DIARIAS	1.000,00			1.000,00
33903000000	0103	MATERIAL DE CONSUMO	400.000,00			400.000,00
33903600000	0104	OUTROS SERVICOS DE TERCEIROS	3.870.000,00			3.870.000,00
33903700000	0105	LOCACAO DE MAO DE OBRA	4.000.000,00			4.000.000,00
33903900000	0106	OUTROS SERVICOS DE TERCEIROS	2.636.600,00			2.636.600,00
33904000000	0107	SERVIÇOS DE TECNOLOGIA DA INFORMAÇÃO E COMUNICAÇÃO - PESSOA JURÍDICA	180.000,00			180.000,00
33904600000	0932	AUXILIO ALIMENTACAO	132.000,00			132.000,00
44905200000	0108	EQUIPAMENTOS E MATERIAL PERMANENTE	388.000,00	12.000,00		400.000,00
TOTAL:			22.744.900,00	12.000,00		22.756.900,00

000184



ESTADO DE MATO GROSSO - PREFEITURA MUNICIPAL DE SORRISO

QUADRO DE DETALHAMENTO DE DESPESAS

EXERCÍCIO DE 2022

Orçamento Fiscal, da Seguridade Social e de Investimentos.

Órgão: 04 - SEC. EDUCAÇÃO E CULTURA

Unidade: 001 - GABINETE DO SECRETARIO

Função: 12 - EDUCACAO

SubFunção: 122 - ADMINISTRACAO GERAL

Programa: 0016 - EDUCANDO PARA TRANSFORMACAO E CIDADANIA

Projeto/Atividade: 2039 - MANUTENCAO DO SISTEMA MUNICIPAL DE EDUCACAO

Caracterização da atividade: Manutenção do sistema municipal de educação.

CÓDIGO	RED	ELEMENTO DE DESPESAS	RECURSOS			
			PRÓPRIOS	TRANSFERÊNCIAS	OUTROS	TOTAL
33903000000	0109	MATERIAL DE CONSUMO	20.000,00			20.000,00
33903600000	0110	OUTROS SERVICOS DE TERCEIROS	20.000,00			20.000,00
33903900000	0111	OUTROS SERVICOS DE TERCEIROS	80.000,00			80.000,00
44905200000	0112	EQUIPAMENTOS E MATERIAL PERMANENTE	20.000,00			20.000,00
TOTAL:			140.000,00			140.000,00

000185



ESTADO DE MATO GROSSO - PREFEITURA MUNICIPAL DE SORRISO

QUADRO DE DETALHAMENTO DE DESPESAS

EXERCÍCIO DE 2022

Orçamento Fiscal, da Seguridade Social e de Investimentos.

Órgão: 04 - SEC. EDUCAÇÃO E CULTURA

Unidade: 001 - GABINETE DO SECRETARIO

Função: 12 - EDUCACAO

SubFunção: 367 - EDUCACAO ESPECIAL

Programa: 0019 - EDUCACAO DIREITO DE TODOS

Projeto/Atividade: 2018 - PROG. EDUC. INCLUSIVA DIREITO A DIVER.-CAPACITACOES

Caracterização da atividade: Programa educação inclusiva: direito a diversidade

CÓDIGO	RED	ELEMENTO DE DESPESAS	RECURSOS			
			PRÓPRIOS	TRANSFERÊNCIAS	OUTROS	TOTAL
339030000000	0113	MATERIAL DE CONSUMO	25.300,00			25.300,00
339036000000	0114	OUTROS SERVICOS DE TERCEIROS	4.400,00			4.400,00
339039000000	0115	OUTROS SERVICOS DE TERCEIROS	140.300,00			140.300,00
TOTAL:			170.000,00			170.000,00

000183



ESTADO DE MATO GROSSO - PREFEITURA MUNICIPAL DE SORRISO

QUADRO DE DETALHAMENTO DE DESPESAS

EXERCÍCIO DE 2022

Orçamento Fiscal, da Seguridade Social e de Investimentos.

Órgão: 04 - SEC. EDUCAÇÃO E CULTURA

Unidade: 001 - GABINETE DO SECRETARIO

Função: 12 - EDUCACAO

SubFunção: 367 - EDUCACAO ESPECIAL

Programa: 0019 - EDUCACAO DIREITO DE TODOS

Projeto/Atividade: 2036 - MANUT. DE APOIO A DIVERSIDADES INTELECTUAIS

Caracterização da atividade: Apoio a diversidades intelectuais e associação das diversidades intelectuais.

CÓDIGO	RED	ELEMENTO DE DESPESAS	RECURSOS			
			PRÓPRIOS	TRANSFERÊNCIAS	OUTROS	TOTAL
335043000000	0116	SUBVENCOES SOCIAIS	500.000,00			500.000,00
TOTAL:			500.000,00			500.000,00

060187



ESTADO DE MATO GROSSO - PREFEITURA MUNICIPAL DE SORRISO

QUADRO DE DETALHAMENTO DE DESPESAS

EXERCÍCIO DE 2022

Orçamento Fiscal, da Seguridade Social e de Investimentos.

Órgão: 04 - SEC. EDUCAÇÃO E CULTURA

Unidade: 002 - FUNDEB 70%

Função: 12 - EDUCACAO

SubFunção: 361 - ENSINO FUNDAMENTAL

Programa: 0016 - EDUCANDO PARA TRANSFORMACAO E CIDADANIA

Projeto/Atividade: 2026 - MANUTENCAO DE ATIV. DO FUNDEB 70% - ENSINO FUNDAM.

Caracterização da atividade: Gastos dos recursos do FUNDEB 70% com a remuneração de profissionais da educação no ensino fundamental.

CÓDIGO	RED	ELEMENTO DE DESPESAS	RECURSOS			
			PRÓPRIOS	TRANSFERÊNCIAS	OUTROS	TOTAL
319011000000	0117	VENCIMENTOS E VANTAGENS FIXAS	0,00	48.076.000,00		48.076.000,00
319013000000	0118	OBRIGACOES PATRONAIS	0,00	4.080.000,00		4.080.000,00
319094000000	0119	INDENIZACOES E RESTITUICOES TRABALHISTAS	0,00	2.100.000,00		2.100.000,00
319113000000	0120	OBRIGACOES PATRONAIS	0,00	4.300.000,00		4.300.000,00
339008000000	0121	OUTROS BENEFICIOS ASSISTENCIAIS	0,00	1.000.000,00		1.000.000,00
339046000000	0933	AUXILIO ALIMENTACAO	1.944.000,00			1.944.000,00
TOTAL:			1.944.000,00	59.556.000,00		61.500.000,00

000188



ESTADO DE MATO GROSSO - PREFEITURA MUNICIPAL DE SORRISO

QUADRO DE DETALHAMENTO DE DESPESAS

EXERCÍCIO DE 2022

Orçamento Fiscal, da Seguridade Social e de Investimentos.

Órgão: 04 - SEC. EDUCAÇÃO E CULTURA

Unidade: 002 - FUNDEB 70%

Função: 12 - EDUCACAO

SubFunção: 365 - EDUCACAO INFANTIL

Programa: 0016 - EDUCANDO PARA TRANSFORMACAO E CIDADANIA

Projeto/Atividade: 2027 - MANUTENCAO DE ATIV.DO FUNDEB 70% - ENSINO INFANTIL

Caracterização da atividade: Gastos dos recursos do FUNDEB 70% com a remuneração de profissionais da educação no ensino infantil

CÓDIGO	RED	ELEMENTO DE DESPESAS	RECURSOS			
			PRÓPRIOS	TRANSFERÊNCIAS	OUTROS	TOTAL
319011000000	0122	VENCIMENTOS E VANTAGENS FIXAS	0,00	18.344.000,00		18.344.000,00
319013000000	0123	OBRIGACOES PATRONAIS	0,00	900.000,00		900.000,00
319094000000	0124	INDENIZACOES E RESTITUICOES TRABALHISTAS	0,00	700.000,00		700.000,00
319113000000	0125	OBRIGACOES PATRONAIS	0,00	1.700.000,00		1.700.000,00
339008000000	0126	OUTROS BENEFICIOS ASSISTENCIAIS	0,00	380.000,00		380.000,00
339046000000	0934	AUXILIO ALIMENTACAO	576.000,00			576.000,00
TOTAL:			576.000,00	22.024.000,00		22.600.000,00

000189



ESTADO DE MATO GROSSO - PREFEITURA MUNICIPAL DE SORRISO

QUADRO DE DETALHAMENTO DE DESPESAS

EXERCÍCIO DE 2022

Orçamento Fiscal, da Seguridade Social e de Investimentos.

Órgão: 04 - SEC. EDUCAÇÃO E CULTURA

Unidade: 003 - FUNDEB 30%

Função: 12 - EDUCACAO

SubFunção: 361 - ENSINO FUNDAMENTAL

Programa: 0016 - EDUCANDO PARA TRANSFORMACAO E CIDADANIA

Projeto/Atividade: 1095 - AQUIS. EQUIP./MAT. PERMAN.-ENS. FUNDAM.-FUNDEB 30%

Caracterização da atividade: Aquisição de equipamentos, material permanente, mobiliário em geral, equipamentos de processamento de dados e veículos para o Ensino Fundamental.

CÓDIGO	RED	ELEMENTO DE DESPESAS	RECURSOS			
			PRÓPRIOS	TRANSFERÊNCIAS	OUTROS	TOTAL
449052000000	0127	EQUIPAMENTOS E MATERIAL PERMANENTE	0,00	1.000.000,00		1.000.000,00
TOTAL:				1.000.000,00		1.000.000,00

000190



ESTADO DE MATO GROSSO - PREFEITURA MUNICIPAL DE SORRISO

QUADRO DE DETALHAMENTO DE DESPESAS

EXERCÍCIO DE 2022

Orçamento Fiscal, da Seguridade Social e de Investimentos.

Órgão: 04 - SEC. EDUCAÇÃO E CULTURA

Unidade: 003 - FUNDEB 30%

Função: 12 - EDUCACAO

SubFunção: 361 - ENSINO FUNDAMENTAL

Programa: 0016 - EDUCANDO PARA TRANSFORMACAO E CIDADANIA

Projeto/Atividade: 2031 - MANUTENCAO DE ATIV. DO FUNDEB 30% - ENSINO FUNDAM.

Caracterização da atividade: Gastos dos recursos do FUNDEB 30% com o outras despesas do ensino fundamental.

CÓDIGO	RED	ELEMENTO DE DESPESAS	RECURSOS			
			PRÓPRIOS	TRANSFERÊNCIAS	OUTROS	TOTAL
319011000000	0128	VENCIMENTOS E VANTAGENS FIXAS	0,00	7.012.200,00		7.012.200,00
319013000000	0129	OBRIGACOES PATRONAIS	0,00	379.000,00		379.000,00
319094000000	0130	INDENIZACOES E RESTITUICOES TRABALHISTAS	0,00	449.000,00		449.000,00
319113000000	0131	OBRIGACOES PATRONAIS	0,00	1.899.000,00		1.899.000,00
335041000000	0132	CONTRIBUICOES	0,00	700.000,00		700.000,00
339008000000	0133	OUTROS BENEFICIOS ASSISTENCIAIS	0,00	199.000,00		199.000,00
339030000000	0134	MATERIAL DE CONSUMO	0,00	2.600.000,00		2.600.000,00
339037000000	0135	LOCACAO DE MAO DE OBRA	0,00	6.825.000,00		6.825.000,00
339039000000	0136	OUTROS SERVICOS DE TERCEIROS	0,00	20.000,00		20.000,00
339040000000	0137	SERVIÇOS DE TECNOLOGIA DA INFORMAÇÃO E COMUNICAÇÃO - PESSOA JURÍDICA	0,00	450.000,00		450.000,00
339046000000	0936	AUXILIO ALIMENTACAO	124.800,00			124.800,00
449030000000	0138	MATERIAL DE CONSUMO	0,00	250.000,00		250.000,00
449039000000	0139	OUTROS SERVICOS DE TERCEIROS	0,00	300.000,00		300.000,00
449052000000	0140	EQUIPAMENTOS E MATERIAL PERMANENTE	0,00	300.000,00		300.000,00
TOTAL:			124.800,00	21.383.200,00		21.508.000,00



ESTADO DE MATO GROSSO - PREFEITURA MUNICIPAL DE SORRISO

QUADRO DE DETALHAMENTO DE DESPESAS

EXERCÍCIO DE 2022

Orçamento Fiscal, da Seguridade Social e de Investimentos.

Órgão: 04 - SEC. EDUCAÇÃO E CULTURA

Unidade: 003 - FUNDEB 30%

Função: 12 - EDUCACAO

SubFunção: 361 - ENSINO FUNDAMENTAL

Programa: 0016 - EDUCANDO PARA TRANSFORMACAO E CIDADANIA

Projeto/Atividade: 2123 - IMPLEMENTACAO DA DISCIPLINA DE EDUCACAO FINANCEIRA

Caracterização da atividade: Despesa com aquisicao de material/serviços e equipamento necessários a implementacao da disciplina a todas as series do ensino fundamental

CÓDIGO	RED	ELEMENTO DE DESPESAS	RECURSOS			
			PRÓPRIOS	TRANSFERÊNCIAS	OUTROS	TOTAL
33303000000	0141	MATERIAL DE CONSUMO	37.000,00			37.000,00
33903600000	0142	OUTROS SERVICOS DE TERCEIROS	1.000,00			1.000,00
33903900000	0143	OUTROS SERVICOS DE TERCEIROS	37.000,00			37.000,00
TOTAL:			75.000,00			75.000,00

000192



ESTADO DE MATO GROSSO - PREFEITURA MUNICIPAL DE SORRISO

QUADRO DE DETALHAMENTO DE DESPESAS

EXERCÍCIO DE 2022

Orçamento Fiscal, da Seguridade Social e de Investimentos.

Órgão: 04 - SEC. EDUCAÇÃO E CULTURA

Unidade: 003 - FUNDEB 30%

Função: 12 - EDUCACAO

SubFunção: 365 - EDUCACAO INFANTIL

Programa: 0016 - EDUCANDO PARA TRANSFORMACAO E CIDADANIA

Projeto/Atividade: 1092 - CONSTR./REFORM./AMPL. DE CEMEIS/PLAYGR.-FUNDEB 30%

Caracterização da atividade: Construção, reforma, ampliação e adequação de CEMEIS (Novo Horizonte, Bom Jesus, Capellari, São Domingos, Mário Raiter, São José, Estrela do Sul, dentre outros) e playgrounds.

CÓDIGO	RED	ELEMENTO DE DESPESAS	RECURSOS			
			PRÓPRIOS	TRANSFERÊNCIAS	OUTROS	TOTAL
449051000000	0144	OBRAS E INSTALACOES	0,00	3.000.000,00		3.000.000,00
TOTAL:				3.000.000,00		3.000.000,00

000193



ESTADO DE MATO GROSSO - PREFEITURA MUNICIPAL DE SORRISO

QUADRO DE DETALHAMENTO DE DESPESAS

EXERCÍCIO DE 2022

Orçamento Fiscal, da Seguridade Social e de Investimentos.

Órgão: 04 - SEC. EDUCAÇÃO E CULTURA

Unidade: 003 - FUNDEB 30%

Função: 12 - EDUCACAO

SubFunção: 365 - EDUCACAO INFANTIL

Programa: 0016 - EDUCANDO PARA TRANSFORMACAO E CIDADANIA

Projeto/Atividade: 1093 - AQUIS. EQUIP./MAT. PERMAN.-ENS.INFANTIL-FUNDEB 30%

Caracterização da atividade: Aquisição de equipamentos e material permanente, mobiliário em geral, equipamentos de processamento de dados, veículos para o Ensino Infantil com recursos do FUNDEB.

CÓDIGO	RED	ELEMENTO DE DESPESAS	RECURSOS			
			PRÓPRIOS	TRANSFERÊNCIAS	OUTROS	TOTAL
449052000000	0145	EQUIPAMENTOS E MATERIAL PERMANENTE	0,00	1.000.000,00		1.000.000,00
TOTAL:				1.000.000,00		1.000.000,00

000194



ESTADO DE MATO GROSSO - PREFEITURA MUNICIPAL DE SORRISO

QUADRO DE DETALHAMENTO DE DESPESAS

EXERCÍCIO DE 2022

Orçamento Fiscal, da Seguridade Social e de Investimentos.

Órgão: 04 - SEC. EDUCAÇÃO E CULTURA

Unidade: 003 - FUNDEB 30%

Função: 12 - EDUCACAO

SubFunção: 365 - EDUCACAO INFANTIL

Programa: 0016 - EDUCANDO PARA TRANSFORMACAO E CIDADANIA

Projeto/Atividade: 2032 - MANUTENCAO DE ATIV.DO FUNDEB 30% - ENSINO INFANTIL

Caracterização da atividade: Gastos dos recursos do FUNDEB 30% com o outras despesas do ensino infantil.

CÓDIGO	RED	ELEMENTO DE DESPESAS	RECURSOS			
			PRÓPRIOS	TRANSFERÊNCIAS	OUTROS	TOTAL
319011000000	0146	VENCIMENTOS E VANTAGENS FIXAS	0,00	2.021.560,36		2.021.560,36
319013000000	0147	OBRIGACOES PATRONAIS	0,00	149.000,00		149.000,00
319094000000	0148	INDENIZACOES E RESTITUICOES TRABALHISTAS	0,00	1.000,00		1.000,00
319113000000	0149	OBRIGACOES PATRONAIS	0,00	199.000,00		199.000,00
335041000000	0150	CONTRIBUICOES	0,00	700.000,00		700.000,00
339008000000	0151	OUTROS BENEFICIOS ASSISTENCIAIS	0,00	99.000,00		99.000,00
339030000000	0152	MATERIAL DE CONSUMO	0,00	100.000,00		100.000,00
339037000000	0153	LOCACAO DE MAO DE OBRA	0,00	2.499.039,64		2.499.039,64
339039000000	0154	OUTROS SERVICOS DE TERCEIROS	0,00	100.000,00		100.000,00
339040000000	0155	SERVIÇOS DE TECNOLOGIA DA INFORMAÇÃO E COMUNICAÇÃO - PESSOA JURÍDICA	0,00	250.000,00		250.000,00
339046000000	0937	AUXILIO ALIMENTACAO	96.000,00			96.000,00
449030000000	0156	MATERIAL DE CONSUMO	0,00	80.000,00		80.000,00
449039000000	0157	OUTROS SERVICOS DE TERCEIROS	0,00	22.400,00		22.400,00
TOTAL:			96.000,00	6.221.000,00		6.317.000,00



ESTADO DE MATO GROSSO - PREFEITURA MUNICIPAL DE SORRISO

QUADRO DE DETALHAMENTO DE DESPESAS

EXERCÍCIO DE 2022

Orçamento Fiscal, da Seguridade Social e de Investimentos.

Órgão: 04 - SEC. EDUCAÇÃO E CULTURA

Unidade: 003 - FUNDEB 30%

Função: 12 - EDUCACAO

SubFunção: 368 - EDUCACAO BASICA

Programa: 0018 - GESTAO DO TRANSPORTE ESCOLAR

Projeto/Atividade: 1096 - AQUIS. DE VEICULOS P/O TRANSP. ESCOLAR-FUNDEB 30%

Caracterização da atividade: Aquisição de veículos para o departamento de transporte escolar

CÓDIGO	RED	ELEMENTO DE DESPESAS	RECURSOS			
			PRÓPRIOS	TRANSFERÊNCIAS	OUTROS	TOTAL
449052000000	0158	EQUIPAMENTOS E MATERIAL PERMANENTE	0,00	300.000,00		300.000,00
TOTAL:				300.000,00		300.000,00

000196



ESTADO DE MATO GROSSO - PREFEITURA MUNICIPAL DE SORRISO

QUADRO DE DETALHAMENTO DE DESPESAS

EXERCÍCIO DE 2022

Orçamento Fiscal, da Seguridade Social e de Investimentos.

Órgão: 04 - SEC. EDUCAÇÃO E CULTURA

Unidade:

005 - FUNDO MUNICIPAL DE EDUCACAO E CULTURA

Função: 12 - EDUCACAO

SubFunção:

122 - ADMINISTRACAO GERAL

Programa: 0015 - ACOES DE SAUDE PARA O ENFRENTAMENTO DO CORONAVIRUS

Projeto/Atividade: 2035 - COVID19 - ACOES DE ENFRENTAM. - EDUCACAO

Caracterização da atividade: Gastos com as ações de enfrentamento a pandemia de coronavírus na Educação.

CÓDIGO	RED	ELEMENTO DE DESPESAS	RECURSOS			
			PRÓPRIOS	TRANSFERÊNCIAS	OUTROS	TOTAL
339030000000	0159	MATERIAL DE CONSUMO	101.000,00			101.000,00
339036000000	0160	OUTROS SERVICOS DE TERCEIROS	1.000,00			1.000,00
339039000000	0161	OUTROS SERVICOS DE TERCEIROS	1.000,00			1.000,00
449052000000	0162	EQUIPAMENTOS E MATERIAL PERMANENTE	21.000,00			21.000,00
TOTAL:			124.000,00			124.000,00



ESTADO DE MATO GROSSO - PREFEITURA MUNICIPAL DE SORRISO

QUADRO DE DETALHAMENTO DE DESPESAS

EXERCÍCIO DE 2022

Orçamento Fiscal, da Seguridade Social e de Investimentos.

Órgão: 04 - SEC. EDUCAÇÃO E CULTURA

Unidade: 005 - FUNDO MUNICIPAL DE EDUCACAO E CULTURA

Função: 12 - EDUCACAO

SubFunção: 122 - ADMINISTRACAO GERAL

Programa: 0016 - EDUCANDO PARA TRANSFORMACAO E CIDADANIA

Projeto/Atividade: 1016 - CONSTR./REFORM./AMPL. DE ESPACOS PUBL. DA EDUCACAO

Caracterização da atividade: Construção, reforma, ampliação e adequação de espaços públicos destinados a educação - PROGRAMA REVITALIZAÇÃO.

CÓDIGO	RED	ELEMENTO DE DESPESAS	RECURSOS			
			PRÓPRIOS	TRANSFERÊNCIAS	OUTROS	TOTAL
449051000000	0163	OBRAS E INSTALACOES	1.090.000,00			1.090.000,00
TOTAL:			1.090.000,00			1.090.000,00



ESTADO DE MATO GROSSO - PREFEITURA MUNICIPAL DE SORRISO

QUADRO DE DETALHAMENTO DE DESPESAS

EXERCÍCIO DE 2022

Orçamento Fiscal, da Seguridade Social e de Investimentos.

Órgão: 04 - SEC. EDUCAÇÃO E CULTURA

Unidade: 005 - FUNDO MUNICIPAL DE EDUCACAO E CULTURA

Função: 12 - EDUCACAO

SubFunção: 306 - ALIMENTACAO E NUTRICAO

Programa: 0017 - GESTAO DA ALIMENTACAO ESCOLAR

Projeto/Atividade: 1013 - AQUIS. VEICULOS/EQUIP./MAT. PERMAN. - ALIM.ESCOLAR

Caracterização da atividade: Aquisição de material de consumo, mobília e veículos para o departamento de nutrição escolar

CÓDIGO	RED	ELEMENTO DE DESPESAS	RECURSOS			
			PRÓPRIOS	TRANSFERÊNCIAS	OUTROS	TOTAL
449030000000	0164	MATERIAL DE CONSUMO	50.000,00			50.000,00
449052000000	0165	EQUIPAMENTOS E MATERIAL PERMANENTE	50.000,00			50.000,00
TOTAL:			100.000,00			100.000,00

661000
000199



ESTADO DE MATO GROSSO - PREFEITURA MUNICIPAL DE SORRISO

QUADRO DE DETALHAMENTO DE DESPESAS

EXERCÍCIO DE 2022

Orçamento Fiscal, da Seguridade Social e de Investimentos.

Órgão: 04 - SEC. EDUCAÇÃO E CULTURA

Unidade: 005 - FUNDO MUNICIPAL DE EDUCACAO E CULTURA

Função: 12 - EDUCACAO

SubFunção: 306 - ALIMENTACAO E NUTRICAO

Programa: 0017 - GESTAO DA ALIMENTACAO ESCOLAR

Projeto/Atividade: 2021 - MANUTENCAO DA ALIMENTACAO ESCOLAR ENSINO INFANTIL

Caracterização da atividade: Gastos com a alimentação escolar do ensino infantil.

CÓDIGO	RED	ELEMENTO DE DESPESAS	RECURSOS			
			PRÓPRIOS	TRANSFERÊNCIAS	OUTROS	TOTAL
339030000000	0166	MATERIAL DE CONSUMO	2.740.000,00	1.110.000,00		3.850.000,00
TOTAL:			2.740.000,00	1.110.000,00		3.850.000,00

000200



ESTADO DE MATO GROSSO - PREFEITURA MUNICIPAL DE SORRISO

QUADRO DE DETALHAMENTO DE DESPESAS

EXERCÍCIO DE 2022

Orçamento Fiscal, da Seguridade Social e de Investimentos.

Órgão: 04 - SEC. EDUCAÇÃO E CULTURA

Unidade: 005 - FUNDO MUNICIPAL DE EDUCACAO E CULTURA

Função: 12 - EDUCACAO

SubFunção: 306 - ALIMENTACAO E NUTRICAO

Programa: 0017 - GESTAO DA ALIMENTACAO ESCOLAR

Projeto/Atividade: 2022 - MANUTENCAO DA ALIMENTACAO ESCOLAR ENSINO FUNDAM.

Caracterização da atividade: Gastos com a alimentação escolar do ensino fundamental.

CÓDIGO	RED	ELEMENTO DE DESPESAS	RECURSOS			
			PRÓPRIOS	TRANSFERÊNCIAS	OUTROS	TOTAL
339030000000	0167	MATERIAL DE CONSUMO	4.830.000,00	1.080.000,00		5.910.000,00
TOTAL:			4.830.000,00	1.080.000,00		5.910.000,00

000201



ESTADO DE MATO GROSSO - PREFEITURA MUNICIPAL DE SORRISO

QUADRO DE DETALHAMENTO DE DESPESAS

EXERCÍCIO DE 2022

Orçamento Fiscal, da Seguridade Social e de Investimentos.

Órgão: 04 - SEC. EDUCAÇÃO E CULTURA

Unidade: 005 - FUNDO MUNICIPAL DE EDUCACAO E CULTURA

Função: 12 - EDUCACAO

SubFunção: 306 - ALIMENTACAO E NUTRICAO

Programa: 0017 - GESTAO DA ALIMENTACAO ESCOLAR

Projeto/Atividade: 2023 - MANUTENCAO DA ALIMENTACAO ESCOLAR EJA

Caracterização da atividade: Gastos com a alimentação escolar da educação de jovens e adultos.

CÓDIGO	RED	ELEMENTO DE DESPESAS	RECURSOS			
			PRÓPRIOS	TRANSFERÊNCIAS	OUTROS	TOTAL
339030000000	0168	MATERIAL DE CONSUMO	20.000,00	10.000,00		30.000,00
TOTAL:			20.000,00	10.000,00		30.000,00

000202



ESTADO DE MATO GROSSO - PREFEITURA MUNICIPAL DE SORRISO

QUADRO DE DETALHAMENTO DE DESPESAS

EXERCÍCIO DE 2022

Orçamento Fiscal, da Seguridade Social e de Investimentos.

Órgão: 04 - SEC. EDUCAÇÃO E CULTURA

Unidade: 005 - FUNDO MUNICIPAL DE EDUCACAO E CULTURA

Função: 12 - EDUCACAO

SubFunção: 306 - ALIMENTACAO E NUTRICAO

Programa: 0017 - GESTAO DA ALIMENTACAO ESCOLAR

Projeto/Atividade: 2024 - MANUTENCAO DA ALIMENTACAO ESCOLAR APAE

Caracterização da atividade: Gastos com a alimentação escolar - APAE

CÓDIGO	RED	ELEMENTO DE DESPESAS	RECURSOS			
			PRÓPRIOS	TRANSFERÊNCIAS	OUTROS	TOTAL
339030000000	0169	MATERIAL DE CONSUMO	165.000,00			165.000,00
TOTAL:			165.000,00			165.000,00

000203



ESTADO DE MATO GROSSO - PREFEITURA MUNICIPAL DE SORRISO

QUADRO DE DETALHAMENTO DE DESPESAS

EXERCÍCIO DE 2022

Orçamento Fiscal, da Seguridade Social e de Investimentos.

Órgão: 04 - SEC. EDUCAÇÃO E CULTURA

Unidade: 005 - FUNDO MUNICIPAL DE EDUCACAO E CULTURA

Função: 12 - EDUCACAO

SubFunção: 361 - ENSINO FUNDAMENTAL

Programa: 0016 - EDUCANDO PARA TRANSFORMACAO E CIDADANIA

Projeto/Atividade: 1007 - CONSTR./REFORM./AMPL. DE QUADRAS/GINASIOS - EDUC.

Caracterização da atividade: Construção, reforma e ampliação de quadras esportivas nas escolas municipais.

CÓDIGO	RED	ELEMENTO DE DESPESAS	RECURSOS			
			PRÓPRIOS	TRANSFERÊNCIAS	OUTROS	TOTAL
449051000000	0170	OBRAS E INSTALACOES	3.000.000,00	100.000,00		3.100.000,00
TOTAL:			3.000.000,00	100.000,00		3.100.000,00

000204



ESTADO DE MATO GROSSO - PREFEITURA MUNICIPAL DE SORRISO

QUADRO DE DETALHAMENTO DE DESPESAS

EXERCÍCIO DE 2022

Orçamento Fiscal, da Seguridade Social e de Investimentos.

Órgão: 04 - SEC. EDUCAÇÃO E CULTURA

Unidade: 005 - FUNDO MUNICIPAL DE EDUCACAO E CULTURA

Função: 12 - EDUCACAO

SubFunção: 361 - ENSINO FUNDAMENTAL

Programa: 0016 - EDUCANDO PARA TRANSFORMACAO E CIDADANIA

Projeto/Atividade: 1010 - CONSTR./REFORM./AMPL. DE ESCOLAS - ENS.FUNDAMENTAL

Caracterização da atividade: Construção, reforma, ampliação e adequação de escolas do ensino fundamental (EM Mário Raiter - 16 salas, EM Santa Maria - 16 Salas, EM Leôncio Const. - 4 Salas, EM Distr. Primavera 4 Salas, dentre outras).

CÓDIGO	RED	ELEMENTO DE DESPESAS	RECURSOS			
			PRÓPRIOS	TRANSFERÊNCIAS	OUTROS	TOTAL
449030000000	0171	MATERIAL DE CONSUMO	200.000,00			200.000,00
449051000000	0172	OBRAS E INSTALACOES	2.800.000,00			2.800.000,00
TOTAL:			3.000.000,00			3.000.000,00

000205



ESTADO DE MATO GROSSO - PREFEITURA MUNICIPAL DE SORRISO

QUADRO DE DETALHAMENTO DE DESPESAS

EXERCÍCIO DE 2022

Orçamento Fiscal, da Seguridade Social e de Investimentos.

Órgão: 04 - SEC. EDUCAÇÃO E CULTURA

Unidade: 005 - FUNDO MUNICIPAL DE EDUCACAO E CULTURA

Função: 12 - EDUCACAO

SubFunção: 361 - ENSINO FUNDAMENTAL

Programa: 0016 - EDUCANDO PARA TRANSFORMACAO E CIDADANIA

Projeto/Atividade: 1011 - AQUIS. EQUIPAMENTOS/MAT. PERMAN. - ENS. FUNDAM.

Caracterização da atividade: Aquisição de equipamentos, material permanente, mobiliário em geral, equipamentos de processamento de dados e veículos para o Ensino Fundamental.

CÓDIGO	RED	ELEMENTO DE DESPESAS	RECURSOS			
			PRÓPRIOS	TRANSFERÊNCIAS	OUTROS	TOTAL
449052000000	0173	EQUIPAMENTOS E MATERIAL PERMANENTE	1.050.000,00			1.050.000,00
TOTAL:			1.050.000,00			1.050.000,00

000206



ESTADO DE MATO GROSSO - PREFEITURA MUNICIPAL DE SORRISO

QUADRO DE DETALHAMENTO DE DESPESAS

EXERCÍCIO DE 2022

Orçamento Fiscal, da Seguridade Social e de Investimentos.

Órgão: 04 - SEC. EDUCAÇÃO E CULTURA

Unidade: 005 - FUNDO MUNICIPAL DE EDUCACAO E CULTURA

Função: 12 - EDUCACAO

SubFunção: 361 - ENSINO FUNDAMENTAL

Programa: 0016 - EDUCANDO PARA TRANSFORMACAO E CIDADANIA

Projeto/Atividade: 1094 - CONSTR./REFORM./AMPL. ESCOLAS-ENS.FUND. FUNDEB 30%

Caracterização da atividade: Construção, reforma, ampliação e adequação de escolas do ensino fundamental (EM Mário Raiter - 16 salas, EM Santa Maria - 16 Salas, EM Leôncio Const. - 4 Salas, EM Distr. Primavera 4 Salas, dentre outras).

CÓDIGO	RED	ELEMENTO DE DESPESAS	RECURSOS			
			PRÓPRIOS	TRANSFERÊNCIAS	OUTROS	TOTAL
449051000000	0174	OBRAS E INSTALACOES	0,00	1.500.000,00		1.500.000,00
TOTAL:				1.500.000,00		1.500.000,00

000207



ESTADO DE MATO GROSSO - PREFEITURA MUNICIPAL DE SORRISO

QUADRO DE DETALHAMENTO DE DESPESAS

EXERCÍCIO DE 2022

Orçamento Fiscal, da Seguridade Social e de Investimentos.

Órgão: 04 - SEC. EDUCAÇÃO E CULTURA

Unidade: 005 - FUNDO MUNICIPAL DE EDUCACAO E CULTURA

Função: 12 - EDUCACAO

SubFunção: 361 - ENSINO FUNDAMENTAL

Programa: 0016 - EDUCANDO PARA TRANSFORMACAO E CIDADANIA

Projeto/Atividade: 2033 - MANUTENCAO DE ATIVIDADES DO ENSINO FUNDAMENTAL

Caracterização da atividade: Despesa com salários, encargos sociais, Benefícios/Auxílio, diários, Passagens, Acessorios ,Locacoes, Material de Consumo Higiene, Moveis e Utensílios, Equipamentos, e outras necessárias a manutenção do Ensino Fundamental

CÓDIGO	RED	ELEMENTO DE DESPESAS	RECURSOS			
			PRÓPRIOS	TRANSFERÊNCIAS	OUTROS	TOTAL
319011000000	0175	VENCIMENTOS E VANTAGENS FIXAS	1.000,00			1.000,00
319013000000	0176	OBRIGACOES PATRONAIS	1.000,00			1.000,00
319094000000	0177	INDENIZACOES E RESTITUICOES TRABALHISTAS	1.000,00			1.000,00
319113000000	0178	OBRIGACOES PATRONAIS	1.000,00			1.000,00
339008000000	0179	OUTROS BENEFICIOS ASSISTENCIAIS	1.000,00			1.000,00
339014000000	0180	DIARIAS	5.000,00			5.000,00
339030000000	0181	MATERIAL DE CONSUMO	1.101.100,00			1.101.100,00
339036000000	0182	OUTROS SERVICOS DE TERCEIROS	550.000,00			550.000,00
339037000000	0183	LOCACAO DE MAO DE OBRA	1.000,00			1.000,00
339039000000	0184	OUTROS SERVICOS DE TERCEIROS	1.700.000,00			1.700.000,00
339040000000	0185	SERVIÇOS DE TECNOLOGIA DA INFORMAÇÃO E COMUNICAÇÃO - PESSOA JURÍDICA	350.000,00			350.000,00
449030000000	0186	MATERIAL DE CONSUMO	600.000,00			600.000,00
TOTAL:			4.312.100,00			4.312.100,00



ESTADO DE MATO GROSSO - PREFEITURA MUNICIPAL DE SORRISO

QUADRO DE DETALHAMENTO DE DESPESAS

EXERCÍCIO DE 2022

Orçamento Fiscal, da Seguridade Social e de Investimentos.

Órgão: 04 - SEC. EDUCAÇÃO E CULTURA

Unidade: 005 - FUNDO MUNICIPAL DE EDUCACAO E CULTURA

Função: 12 - EDUCACAO

SubFunção: 361 - ENSINO FUNDAMENTAL

Programa: 0038 - EMENDAS IMPOSITIVAS

Projeto/Atividade: 1100 - E.I. AQUIS DE EQUIP. E MAT PERMAN P/ ESC. E. FUNDA

Caracterização da atividade: RECURSO DESTINADO A SEC. MUN. DE EDUCACAO E CULTURA, COM OBJETIVO DE COMPRAR COMPUTADORES E EQUIPAMENTOS, PARA AS ESCOLAS MUNICIPAIS, EM EVIDENCIA A ESCOLA PROFESSORA GENI TEREZINHA FORGIARINI.

CÓDIGO	RED	ELEMENTO DE DESPESAS	RECURSOS			
			PRÓPRIOS	TRANSFERÊNCIAS	OUTROS	TOTAL
449052000000	0985	EQUIPAMENTOS E MATERIAL PERMANENTE	100.000,00			100.000,00
TOTAL:			100.000,00			100.000,00

000209



ESTADO DE MATO GROSSO - PREFEITURA MUNICIPAL DE SORRISO

QUADRO DE DETALHAMENTO DE DESPESAS

EXERCÍCIO DE 2022

Orçamento Fiscal, da Seguridade Social e de Investimentos.

Órgão: 04 - SEC. EDUCAÇÃO E CULTURA	Unidade: 005 - FUNDO MUNICIPAL DE EDUCACAO E CULTURA
Função: 12 - EDUCACAO	SubFunção: 361 - ENSINO FUNDAMENTAL
Programa: 0038 - EMENDAS IMPOSITIVAS	
Projeto/Atividade: 1106 - E.I. REPASSE A E.M. CARAVAGIO P/ EQUIPAM. E MATERI	

Caracterização da atividade: RECURSO DESTINADO A SEC. MUN. DE EDUC. E CULT. C/ OBJETIVO DE AQUISICAO DE BRINQUEDOTECA, MAT. ESPORTIVOS, LIVROS, MOBILIARIO, EQUIP. ELETRONICOS/INFORMATICA, E MANUT. DA HORTA NA ESCOLA MUN. CARAVAGIO.

CÓDIGO	RED	ELEMENTO DE DESPESAS	RECURSOS			
			PRÓPRIOS	TRANSFERÊNCIAS	OUTROS	TOTAL
339030000000	0993	MATERIAL DE CONSUMO	55.000,00			55.000,00
449052000000	0994	EQUIPAMENTOS E MATERIAL PERMANENTE	15.000,00			15.000,00
		TOTAL:	70.000,00			70.000,00



ESTADO DE MATO GROSSO - PREFEITURA MUNICIPAL DE SORRISO

QUADRO DE DETALHAMENTO DE DESPESAS

EXERCÍCIO DE 2022

Orçamento Fiscal, da Seguridade Social e de Investimentos.

Órgão: 04 - SEC. EDUCAÇÃO E CULTURA

Unidade: 005 - FUNDO MUNICIPAL DE EDUCACAO E CULTURA

Função: 12 - EDUCACAO

SubFunção: 361 - ENSINO FUNDAMENTAL

Programa: 0038 - EMENDAS IMPOSITIVAS

Projeto/Atividade: 1119 - E.I. REPASSE A A.P.M.S

Caracterização da atividade: RECURSO DESTINADO A SEC. MUN. DE EDUCAÇÃO E CULTURA, COM OBJETIVO DE AMPLIAR O REPASSE AS APM - ASSOCIAÇÃO DE PAIS E MESTRES DAS ESCOLAS MUNICIPAIS DE SORRISO E SEUS DISTRITOS.

CÓDIGO	RED	ELEMENTO DE DESPESAS	RECURSOS			
			PRÓPRIOS	TRANSFERÊNCIAS	OUTROS	TOTAL
337041000000	1014	CONTRIBUICOES	115.000,00			115.000,00
TOTAL:			115.000,00			115.000,00

000211



ESTADO DE MATO GROSSO - PREFEITURA MUNICIPAL DE SORRISO

QUADRO DE DETALHAMENTO DE DESPESAS

EXERCÍCIO DE 2022

Orçamento Fiscal, da Seguridade Social e de Investimentos.

Órgão: 04 - SEC. EDUCAÇÃO E CULTURA

Unidade: 005 - FUNDO MUNICIPAL DE EDUCACAO E CULTURA

Função: 12 - EDUCACAO

SubFunção: 362 - ENSINO MEDIO

Programa: 0016 - EDUCANDO PARA TRANSFORMACAO E CIDADANIA

Projeto/Atividade: 1015 - CONSTR./REFORM./AMPL. ESCOLAS/QUADRAS PARC. ESTADO

Caracterização da atividade: Construção, reforma, ampliação e adequação de escolas/quadras esportivas estaduais (EE Tiradentes - Nova Escola KAIABI, EE Mário Raiter - Nova Escola, dentre outras).

CÓDIGO	RED	ELEMENTO DE DESPESAS	RECURSOS			
			PRÓPRIOS	TRANSFERÊNCIAS	OUTROS	TOTAL
449051000000	0187	OBRAS E INSTALACOES	0,00	2.849.000,00		2.849.000,00
449052000000	0188	EQUIPAMENTOS E MATERIAL PERMANENTE	0,00	200.000,00		200.000,00
TOTAL:				3.049.000,00		3.049.000,00

000212



ESTADO DE MATO GROSSO - PREFEITURA MUNICIPAL DE SORRISO

QUADRO DE DETALHAMENTO DE DESPESAS

EXERCÍCIO DE 2022

Orçamento Fiscal, da Seguridade Social e de Investimentos.

Órgão: 04 - SEC. EDUCAÇÃO E CULTURA

Unidade: 005 - FUNDO MUNICIPAL DE EDUCACAO E CULTURA

Função: 12 - EDUCACAO

SubFunção: 364 - ENSINO SUPERIOR

Programa: 0019 - EDUCACAO DIREITO DE TODOS

Projeto/Atividade: 2028 - MANUTENCAO DE ATIV. DE ENSINO SUPERIOR UNEMAT/ UAB

Caracterização da atividade: Despesas com contribuições destinadas a manutenção de ensino superior UNEMAT/UAB/ASSEUS e ATABE.

CÓDIGO	RED	ELEMENTO DE DESPESAS	RECURSOS			
			PRÓPRIOS	TRANSFERÊNCIAS	OUTROS	TOTAL
337041000000	0189	CONTRIBUICOES	560.000,00			560.000,00
TOTAL:			560.000,00			560.000,00

000213



ESTADO DE MATO GROSSO - PREFEITURA MUNICIPAL DE SORRISO

QUADRO DE DETALHAMENTO DE DESPESAS

EXERCÍCIO DE 2022

Orçamento Fiscal, da Seguridade Social e de Investimentos.

Órgão: 04 - SEC. EDUCAÇÃO E CULTURA

Unidade: 005 - FUNDO MUNICIPAL DE EDUCACAO E CULTURA

Função: 12 - EDUCACAO

SubFunção: 365 - EDUCACAO INFANTIL

Programa: 0016 - EDUCANDO PARA TRANSFORMACAO E CIDADANIA

Projeto/Atividade: 1008 - CONSTR./REFORM./AMPL. DE CEMEIS/PLAYGROUNDS -EDUC.

Caracterização da atividade: Construção, reforma, ampliação e adequação de CEMEIS (Novo Horizonte, Bom Jesus, Capellari, São Domingos, Mário Raiter, São José, Estrela do Sul, dentre outros) e playgrounds.

CÓDIGO	RED	ELEMENTO DE DESPESAS	RECURSOS			
			PRÓPRIOS	TRANSFERÊNCIAS	OUTROS	TOTAL
449051000000	0190	OBRAS E INSTALACOES	3.923.000,00			3.923.000,00
449052000000	0191	EQUIPAMENTOS E MATERIAL PERMANENTE	480.000,00			480.000,00
TOTAL:			4.403.000,00			4.403.000,00

000214



ESTADO DE MATO GROSSO - PREFEITURA MUNICIPAL DE SORRISO

QUADRO DE DETALHAMENTO DE DESPESAS

EXERCÍCIO DE 2022

Orçamento Fiscal, da Seguridade Social e de Investimentos.

Órgão: 04 - SEC. EDUCAÇÃO E CULTURA	Unidade: 005 - FUNDO MUNICIPAL DE EDUCACAO E CULTURA
Função: 12 - EDUCACAO	SubFunção: 365 - EDUCACAO INFANTIL
Programa: 0016 - EDUCANDO PARA TRANSFORMACAO E CIDADANIA	
Projeto/Atividade: 1009 - AQUIS. EQUIPAMENTOS/MAT. PERMAN. - ENS. INFANTIL	

Caracterização da atividade: Aquisição de equipamentos e material permanente, mobiliário em geral, equipamentos de processamento de dados, veículos para o Ensino Infantil.

CÓDIGO	RED	ELEMENTO DE DESPESAS	RECURSOS			
			PRÓPRIOS	TRANSFERÊNCIAS	OUTROS	TOTAL
449052000000	0192	EQUIPAMENTOS E MATERIAL PERMANENTE	205.000,00			205.000,00
TOTAL:			205.000,00			205.000,00

000215



ESTADO DE MATO GROSSO - PREFEITURA MUNICIPAL DE SORRISO

QUADRO DE DETALHAMENTO DE DESPESAS

EXERCÍCIO DE 2022

Orçamento Fiscal, da Seguridade Social e de Investimentos.

Orgão: 04 - SEC. EDUCAÇÃO E CULTURA

Unidade: 005 - FUNDO MUNICIPAL DE EDUCACAO E CULTURA

Função: 12 - EDUCACAO

SubFunção: 365 - EDUCACAO INFANTIL

Programa: 0016 - EDUCANDO PARA TRANSFORMACAO E CIDADANIA

Projeto/Atividade: 2034 - MANUTENCAO DE ATIVIDADES DO ENSINO INFANTIL

Caracterização da atividade: Despesa com salarios, encargos sociais, Benefícios/Auxilio, diarios, Passagens, Acessorios ,Locacoes, Material de Consumo Higiene, Moveis e Utensilios, Equipamentos, e outras necessárias a manutenção do Ensino Infantil.

CÓDIGO	RED	ELEMENTO DE DESPESAS	RECURSOS			
			PRÓPRIOS	TRANSFERÊNCIAS	OUTROS	TOTAL
319011000000	0193	VENCIMENTOS E VANTAGENS FIXAS	2.000,00			2.000,00
319013000000	0194	OBRIGACOES PATRONAIS	1.000,00			1.000,00
319094000000	0195	INDENIZACOES E RESTITUICOES TRABALHISTAS	1.000,00			1.000,00
319113000000	0196	OBRIGACOES PATRONAIS	1.000,00			1.000,00
339008000000	0197	OUTROS BENEFICIOS ASSISTENCIAIS	1.000,00			1.000,00
339030000000	0198	MATERIAL DE CONSUMO	600.000,00			600.000,00
339036000000	0199	OUTROS SERVICOS DE TERCEIROS	3.300.000,00			3.300.000,00
339037000000	0200	LOCACAO DE MAO DE OBRA	1.000,00			1.000,00
339039000000	0201	OUTROS SERVICOS DE TERCEIROS	1.100.000,00			1.100.000,00
339040000000	0202	SERVIÇOS DE TECNOLOGIA DA INFORMAÇÃO E COMUNICAÇÃO - PESSOA JURÍDICA	200.000,00			200.000,00
449030000000	0203	MATERIAL DE CONSUMO	20.000,00			20.000,00
TOTAL:			5.227.000,00			5.227.000,00



ESTADO DE MATO GROSSO - PREFEITURA MUNICIPAL DE SORRISO

QUADRO DE DETALHAMENTO DE DESPESAS

EXERCÍCIO DE 2022

Orçamento Fiscal, da Seguridade Social e de Investimentos.

Órgão: 04 - SEC. EDUCAÇÃO E CULTURA

Unidade: 005 - FUNDO MUNICIPAL DE EDUCACAO E CULTURA

Função: 12 - EDUCACAO

SubFunção: 367 - EDUCACAO ESPECIAL

Programa: 0016 - EDUCANDO PARA TRANSFORMACAO E CIDADANIA

Projeto/Atividade: 2037 - MANUTENCAO DE ATIVIDADES DA EDUCACAO ESPECIAL

Caracterização da atividade: Despesa com salarios, encargos sociais, Beneficios/Auxilio, diarios, Passagens, Acessorios ,Locacoes, Material de Consumo Higiene, Moveis e Utensilios, Equipamentos, e outras necessárias das salas de recurso (AEE), CEMAIS.

CÓDIGO	RED	ELEMENTO DE DESPESAS	RECURSOS			
			PRÓPRIOS	TRANSFERÊNCIAS	OUTROS	TOTAL
339030000000	0204	MATERIAL DE CONSUMO	90.000,00			90.000,00
339039000000	0205	OUTROS SERVICOS DE TERCEIROS	20.000,00			20.000,00
449052000000	0206	EQUIPAMENTOS E MATERIAL PERMANENTE	90.000,00			90.000,00
TOTAL:			200.000,00			200.000,00



ESTADO DE MATO GROSSO - PREFEITURA MUNICIPAL DE SORRISO

QUADRO DE DETALHAMENTO DE DESPESAS

EXERCÍCIO DE 2022

Orçamento Fiscal, da Seguridade Social e de Investimentos.

Órgão: 04 - SEC. EDUCAÇÃO E CULTURA

Unidade: 005 - FUNDO MUNICIPAL DE EDUCACAO E CULTURA

Função: 12 - EDUCACAO

SubFunção: 367 - EDUCACAO ESPECIAL

Programa: 0019 - EDUCACAO DIREITO DE TODOS

Projeto/Atividade: 1068 - SUBVENCOES PARA EDUCACAO ESPECIAL - APAE

Caracterização da atividade: Despesas com subvenções sociais destinados a manutenção das ações da educação especial - APAE

CÓDIGO	RED	ELEMENTO DE DESPESAS	RECURSOS			
			PRÓPRIOS	TRANSFERÊNCIAS	OUTROS	TOTAL
335043000000	0207	SUBVENCOES SOCIAIS	1.865.000,00			1.865.000,00
TOTAL:			1.865.000,00			1.865.000,00



ESTADO DE MATO GROSSO - PREFEITURA MUNICIPAL DE SORRISO

QUADRO DE DETALHAMENTO DE DESPESAS

EXERCÍCIO DE 2022

Orçamento Fiscal, da Seguridade Social e de Investimentos.

Órgão: 04 - SEC. EDUCAÇÃO E CULTURA

Unidade: 005 - FUNDO MUNICIPAL DE EDUCACAO E CULTURA

Função: 12 - EDUCACAO

SubFunção: 367 - EDUCACAO ESPECIAL

Programa: 0038 - EMENDAS IMPOSITIVAS

Projeto/Atividade: 1099 - E.I. REPASSE A APAE

Caracterização da atividade: RECURSO DESTINADO A SEC. MUN. DE ASSISTENCIA SOCIAL, COM OBJETIVO DE FIRMAR TERMO DE FOMENTO JUNTO A ASSOCIACAO DE PAIS E AMIGOS DOS EXCEPCIONAIS (APAE), PARA MANUTENCAO DAS ATIVIDADES DA ENTIDADE.

CÓDIGO	RED	ELEMENTO DE DESPESAS	RECURSOS			
			PRÓPRIOS	TRANSFERÊNCIAS	OUTROS	TOTAL
335043000000	0983	SUBVENCOES SOCIAIS	256.000,00			256.000,00
TOTAL:			256.000,00			256.000,00

000219



ESTADO DE MATO GROSSO - PREFEITURA MUNICIPAL DE SORRISO

QUADRO DE DETALHAMENTO DE DESPESAS

EXERCÍCIO DE 2022

Orçamento Fiscal, da Seguridade Social e de Investimentos.

Órgão: 04 - SEC. EDUCAÇÃO E CULTURA

Unidade: 005 - FUNDO MUNICIPAL DE EDUCACAO E CULTURA

Função: 12 - EDUCACAO

SubFunção: 368 - EDUCACAO BASICA

Programa: 0016 - EDUCANDO PARA TRANSFORMACAO E CIDADANIA

Projeto/Atividade: 2038 - MANUT. CENTRO DE FORM. PROFISSIONAIS DA EDUCACAO

Caracterização da atividade: Manutenção do centro municipal de formação para profissionais da educação.

CÓDIGO	RED	ELEMENTO DE DESPESAS	RECURSOS			
			PRÓPRIOS	TRANSFERÊNCIAS	OUTROS	TOTAL
339030000000	0208	MATERIAL DE CONSUMO	30.000,00			30.000,00
339036000000	0209	OUTROS SERVICOS DE TERCEIROS	40.000,00			40.000,00
339039000000	0210	OUTROS SERVICOS DE TERCEIROS	100.000,00			100.000,00
449052000000	0211	EQUIPAMENTOS E MATERIAL PERMANENTE	30.000,00			30.000,00
TOTAL:			200.000,00			200.000,00

000220



ESTADO DE MATO GROSSO - PREFEITURA MUNICIPAL DE SORRISO

QUADRO DE DETALHAMENTO DE DESPESAS

EXERCÍCIO DE 2022

Orçamento Fiscal, da Seguridade Social e de Investimentos.

Órgão: 04 - SEC. EDUCAÇÃO E CULTURA

Unidade: 005 - FUNDO MUNICIPAL DE EDUCACAO E CULTURA

Função: 12 - EDUCACAO

SubFunção: 368 - EDUCACAO BASICA

Programa: 0018 - GESTAO DO TRANSPORTE ESCOLAR

Projeto/Atividade: 1018 - AQUISICAO DE VEICULOS PARA O TRANSPORTE ESCOLAR

Caracterização da atividade: Aquisição de veículos para o departamento de transporte escolar

CÓDIGO	RED	ELEMENTO DE DESPESAS	RECURSOS			
			PRÓPRIOS	TRANSFERÊNCIAS	OUTROS	TOTAL
449052000000	0212	EQUIPAMENTOS E MATERIAL PERMANENTE	400.000,00			400.000,00
TOTAL:			400.000,00			400.000,00

000221



ESTADO DE MATO GROSSO - PREFEITURA MUNICIPAL DE SORRISO

QUADRO DE DETALHAMENTO DE DESPESAS

EXERCÍCIO DE 2022

Orçamento Fiscal, da Seguridade Social e de Investimentos.

Órgão: 04 - SEC. EDUCAÇÃO E CULTURA

Unidade: 005 - FUNDO MUNICIPAL DE EDUCACAO E CULTURA

Função: 12 - EDUCACAO

SubFunção: 368 - EDUCACAO BASICA

Programa: 0018 - GESTAO DO TRANSPORTE ESCOLAR

Projeto/Atividade: 2025 - MANUTENCAO DE ATIVIDADES DO TRANSPORTE ESCOLAR

Caracterização da atividade: Gastos com a manutenção do transporte escolar

CÓDIGO	RED	ELEMENTO DE DESPESAS	RECURSOS			
			PRÓPRIOS	TRANSFERÊNCIAS	OUTROS	TOTAL
339030000000	0213	MATERIAL DE CONSUMO	1.700.000,00			1.700.000,00
339039000000	0214	OUTROS SERVICOS DE TERCEIROS	1.650.000,00	7.850.000,00		9.500.000,00
TOTAL:			3.350.000,00	7.850.000,00		11.200.000,00

0002022



ESTADO DE MATO GROSSO - PREFEITURA MUNICIPAL DE SORRISO

QUADRO DE DETALHAMENTO DE DESPESAS

EXERCÍCIO DE 2022

Orçamento Fiscal, da Seguridade Social e de Investimentos.

Órgão: 04 - SEC. EDUCAÇÃO E CULTURA

Unidade: 006 - FUNDO MUNICIPAL DE CULTURA

Função: 13 - CULTURA

SubFunção: 392 - DIFUSAO CULTURAL

Programa: 0020 - VALORIZACAO E PROMOCAO DA CULTURA

Projeto/Atividade: 1012 - CONSTRUCAO E ESTRUTURACAO DA CASA DO PIONEIRO

Caracterização da atividade: Construção e estruturação da "Casa do Pioneiro".

CÓDIGO	RED	ELEMENTO DE DESPESAS	RECURSOS			
			PRÓPRIOS	TRANSFERÊNCIAS	OUTROS	TOTAL
449051000000	0215	OBRAS E INSTALACOES	20.000,00			20.000,00
449052000000	0216	EQUIPAMENTOS E MATERIAL PERMANENTE	380.000,00			380.000,00
TOTAL:			400.000,00			400.000,00

0002223



ESTADO DE MATO GROSSO - PREFEITURA MUNICIPAL DE SORRISO

QUADRO DE DETALHAMENTO DE DESPESAS

EXERCÍCIO DE 2022

Orçamento Fiscal, da Seguridade Social e de Investimentos.

Órgão: 04 - SEC. EDUCAÇÃO E CULTURA

Unidade: 006 - FUNDO MUNICIPAL DE CULTURA

Função: 13 - CULTURA

SubFunção: 392 - DIFUSAO CULTURAL

Programa: 0020 - VALORIZACAO E PROMOCAO DA CULTURA

Projeto/Atividade: 1014 - MODERNIZACAO E ESTRUTURACAO DA BIBLIOTECA

Caracterização da atividade: Modernização, implementação, aquisição de materiais de consumo e permanentes destinados a Biblioteca.

CÓDIGO	RED	ELEMENTO DE DESPESAS	RECURSOS			
			PRÓPRIOS	TRANSFERÊNCIAS	OUTROS	TOTAL
339030000000	0217	MATERIAL DE CONSUMO	50.000,00			50.000,00
449051000000	0218	OBRAS E INSTALACOES	360.000,00			360.000,00
449052000000	0219	EQUIPAMENTOS E MATERIAL PERMANENTE	90.000,00			90.000,00
TOTAL:			500.000,00			500.000,00

000224



ESTADO DE MATO GROSSO - PREFEITURA MUNICIPAL DE SORRISO

QUADRO DE DETALHAMENTO DE DESPESAS

EXERCÍCIO DE 2022

Orçamento Fiscal, da Seguridade Social e de Investimentos.

Órgão: 04 - SEC. EDUCAÇÃO E CULTURA

Unidade: 006 - FUNDO MUNICIPAL DE CULTURA

Função: 13 - CULTURA

SubFunção: 392 - DIFUSAO CULTURAL

Programa: 0020 - VALORIZACAO E PROMOCAO DA CULTURA

Projeto/Atividade: 1017 - CONSTR./REFORM./AMPL. DE ESPACOS PUBL. DA CULTURA

Caracterização da atividade: Construção, reforma, ampliação e adequação de espaços destinados a cultura/oficinas para cultura.

CÓDIGO	RED	ELEMENTO DE DESPESAS	RECURSOS			
			PRÓPRIOS	TRANSFERÊNCIAS	OUTROS	TOTAL
449051000000	0220	OBRAS E INSTALACOES	935.000,00			935.000,00
TOTAL:			935.000,00			935.000,00

000225



ESTADO DE MATO GROSSO - PREFEITURA MUNICIPAL DE SORRISO

QUADRO DE DETALHAMENTO DE DESPESAS

EXERCÍCIO DE 2022

Orçamento Fiscal, da Seguridade Social e de Investimentos.

Órgão: 04 - SEC. EDUCAÇÃO E CULTURA

Unidade: 006 - FUNDO MUNICIPAL DE CULTURA

Função: 13 - CULTURA

SubFunção: 392 - DIFUSAO CULTURAL

Programa: 0020 - VALORIZACAO E PROMOCAO DA CULTURA

Projeto/Atividade: 2029 - MANUTENCAO DE ATIV. DO DEPARTAMENTO DE CULTURA

Caracterização da atividade: Gastos com a manutenção de atividades, aquisição de equipamentos, material permanente para o Dpto. de Cultura

CÓDIGO	RED	ELEMENTO DE DESPESAS	RECURSOS			
			PRÓPRIOS	TRANSFERÊNCIAS	OUTROS	TOTAL
319011000000	0221	VENCIMENTOS E VANTAGENS FIXAS	490.400,00			490.400,00
319013000000	0222	OBRIGACOES PATRONAIS	50.000,00			50.000,00
319094000000	0223	INDENIZACOES E RESTITUICOES TRABALHISTAS	25.000,00			25.000,00
319113000000	0224	OBRIGACOES PATRONAIS	30.000,00			30.000,00
339014000000	0225	DIARIAS	2.000,00			2.000,00
339030000000	0226	MATERIAL DE CONSUMO	70.000,00			70.000,00
339036000000	0227	OUTROS SERVICOS DE TERCEIROS	15.000,00			15.000,00
339037000000	0228	LOCACAO DE MAO DE OBRA	590.000,00			590.000,00
339039000000	0229	OUTROS SERVICOS DE TERCEIROS	25.000,00			25.000,00
339046000000	0935	AUXILIO ALIMENTACAO	9.600,00			9.600,00
339093000000	0230	INDENIZACOES E RESTITUICOES	650.000,00			650.000,00
449052000000	0231	EQUIPAMENTOS E MATERIAL PERMANENTE	33.000,00			33.000,00
TOTAL:			1.990.000,00			1.990.000,00



ESTADO DE MATO GROSSO - PREFEITURA MUNICIPAL DE SORRISO

QUADRO DE DETALHAMENTO DE DESPESAS

EXERCÍCIO DE 2022

Orçamento Fiscal, da Seguridade Social e de Investimentos.

Órgão: 04 - SEC. EDUCAÇÃO E CULTURA

Unidade: 006 - FUNDO MUNICIPAL DE CULTURA

Função: 13 - CULTURA

SubFunção: 392 - DIFUSAO CULTURAL

Programa: 0020 - VALORIZACAO E PROMOCAO DA CULTURA

Projeto/Atividade: 2030 - MANUTENCAO DE ATIV. DO FUNDO MUNICIPAL DE CULTURA

Caracterização da atividade: Despesas com a manutenção do fundo municipal de cultura, conforme lei municipal 2.213/2013.

CÓDIGO	RED	ELEMENTO DE DESPESAS	RECURSOS			
			PRÓPRIOS	TRANSFERÊNCIAS	OUTROS	TOTAL
337041000000	0232	CONTRIBUICOES	45.500,00			45.500,00
339030000000	0233	MATERIAL DE CONSUMO	88.000,00			88.000,00
339036000000	0234	OUTROS SERVICOS DE TERCEIROS	55.000,00			55.000,00
339039000000	0235	OUTROS SERVICOS DE TERCEIROS	11.000,00			11.000,00
339093000000	0236	INDENIZACOES E RESTITUICOES	420.000,00			420.000,00
449052000000	0237	EQUIPAMENTOS E MATERIAL PERMANENTE	80.000,00			80.000,00
		TOTAL:	699.500,00			699.500,00
		TOTAL ORGÃO:	68.277.300,00	129.195.200,00		197.472.500,00



ESTADO DE MATO GROSSO - PREFEITURA MUNICIPAL DE SORRISO

QUADRO DE DETALHAMENTO DE DESPESAS

EXERCÍCIO DE 2022

Orçamento Fiscal, da Seguridade Social e de Investimentos.

Órgão: 05 - SEC. OBRAS E SERVIÇOS PUBLICOS

Unidade: 001 - GABINETE DO SECRETARIO

Função: 04 - ADMINISTRACAO

SubFunção: 122 - ADMINISTRACAO GERAL

Programa: 0002 - GESTAO ADMINISTRATIVA, ORCAMENTARIA E FINANCEIRA

Projeto/Atividade: 2042 - MANUTENCAO DE ATIV. SECR. OBRAS E SERVICOS PUBLICOS

Caracterização da atividade: Despesa com salários, encargos sociais, Benefícios/Auxílio, diários, Passagens, Acessórios, Locações, Material de Consumo Higiene, Moveis e Utensílios, Equipamentos, e outras necessárias a manutenção do orgao/unidade

CÓDIGO	RED	ELEMENTO DE DESPESAS	RECURSOS			
			PRÓPRIOS	TRANSFERÊNCIAS	OUTROS	TOTAL
319011000000	0238	VENCIMENTOS E VANTAGENS FIXAS	4.184.800,00			4.184.800,00
319094000000	0239	INDENIZACOES E RESTITUICOES TRABALHISTAS	120.000,00			120.000,00
339008000000	0240	OUTROS BENEFICIOS ASSISTENCIAIS	1.000,00			1.000,00
339014000000	0241	DIARIAS	12.000,00			12.000,00
339030000000	0242	MATERIAL DE CONSUMO	3.377.000,00	1.563.000,00		4.940.000,00
339034000000	0243	OUTRAS DESPESAS DECORRENTES CONTRATOS TERCEIRIZADO	300.000,00			300.000,00
339036000000	0244	OUTROS SERVICOS DE TERCEIROS	200.000,00			200.000,00
339037000000	0245	LOCACAO DE MAO DE OBRA	7.300.000,00			7.300.000,00
339039000000	0246	OUTROS SERVICOS DE TERCEIROS	3.550.000,00	700.000,00		4.250.000,00
339040000000	0247	SERVIÇOS DE TECNOLOGIA DA INFORMAÇÃO E COMUNICAÇÃO - PESSOA JURÍDICA	250.000,00			250.000,00
339046000000	0938	AUXILIO ALIMENTACAO	115.200,00			115.200,00
339092000000	0248	DESPESAS DE EXERCICIOS ANTERIORES	5.000,00			5.000,00
449030000000	0249	MATERIAL DE CONSUMO	1.191.680,00			1.191.680,00
TOTAL:			20.606.680,00	2.263.000,00		22.869.680,00



ESTADO DE MATO GROSSO - PREFEITURA MUNICIPAL DE SORRISO

QUADRO DE DETALHAMENTO DE DESPESAS

EXERCÍCIO DE 2022

Orçamento Fiscal, da Seguridade Social e de Investimentos.

Órgão: 05 - SEC. OBRAS E SERVIÇOS PUBLICOS

Unidade: 001 - GABINETE DO SECRETARIO

Função: 04 - ADMINISTRACAO

SubFunção: 122 - ADMINISTRACAO GERAL

Programa: 0029 - DESENVOLVIMENTO DA INFRAESTRUTURA URBANA

Projeto/Atividade: 1021 - AQUIS. VEICULOS/MAQUINAS/EQUIP./MAT. PERM. SEMOSP

Caracterização da atividade: Aquisição de veículos, caminhões, maquinas pesadas, moveis e equip. destinados SEMOSP na realização de suas atividades.

CÓDIGO	RED	ELEMENTO DE DESPESAS	RECURSOS			
			PRÓPRIOS	TRANSFERÊNCIAS	OUTROS	TOTAL
449052000000	0250	EQUIPAMENTOS E MATERIAL PERMANENTE	570.000,00	1.000.000,00		1.570.000,00
		TOTAL:	570.000,00	1.000.000,00		1.570.000,00



ESTADO DE MATO GROSSO - PREFEITURA MUNICIPAL DE SORRISO

QUADRO DE DETALHAMENTO DE DESPESAS

EXERCÍCIO DE 2022

Orçamento Fiscal, da Seguridade Social e de Investimentos.

Órgão: 05 - SEC. OBRAS E SERVIÇOS PÚBLICOS

Unidade: 001 - GABINETE DO SECRETARIO

Função: 15 - URBANISMO

SubFunção: 451 - INFRA-ESTRUTURA URBANA

Programa: 0029 - DESENVOLVIMENTO DA INFRAESTRUTURA URBANA

Projeto/Atividade: 1019 - CONSTRUCAO E SINALIZACAO DE CICLOVIAS

Caracterização da atividade: Despesas com obras de construção e sinalização de ciclovias (Ciclovias em torno do anel viário, dentre outras)

CÓDIGO	RED	ELEMENTO DE DESPESAS	RECURSOS			
			PRÓPRIOS	TRANSFERÊNCIAS	OUTROS	TOTAL
449051000000	0251	OBRAS E INSTALACOES	100.000,00	900.000,00		1.000.000,00
TOTAL:			100.000,00	900.000,00		1.000.000,00

000230



ESTADO DE MATO GROSSO - PREFEITURA MUNICIPAL DE SORRISO

QUADRO DE DETALHAMENTO DE DESPESAS

EXERCÍCIO DE 2022

Orçamento Fiscal, da Seguridade Social e de Investimentos.

Órgão: 05 - SEC. OBRAS E SERVIÇOS PUBLICOS

Unidade: 001 - GABINETE DO SECRETARIO

Função: 15 - URBANISMO

SubFunção: 451 - INFRA-ESTRUTURA URBANA

Programa: 0029 - DESENVOLVIMENTO DA INFRAESTRUTURA URBANA

Projeto/Atividade: 1020 - DRENAGEM, RECAPEAMENTO E PAVIMENTAÇÃO ASFALTICA

Caracterização da atividade: Realização de drenagem, recapeamento e pavimentação asfáltica do perímetro urbano e distritos - Av. Lupicio Rodrigues - Acesso BR 163 - Recap. Ruas/Av. Perímetro Urbano CBUQ e Microrevestimento - Distrito Boa Esperança, Primavera e Caravági

CÓDIGO	RED	ELEMENTO DE DESPESAS	RECURSOS			
			PRÓPRIOS	TRANSFERÊNCIAS	OUTROS	TOTAL
449030000000	0252	MATERIAL DE CONSUMO	220.000,00			220.000,00
449051000000	0253	OBRAS E INSTALACOES	3.300.000,00	5.150.000,00		8.450.000,00
449052000000	0254	EQUIPAMENTOS E MATERIAL PERMANENTE	50.000,00			50.000,00
TOTAL:			3.570.000,00	5.150.000,00		8.720.000,00

000231



ESTADO DE MATO GROSSO - PREFEITURA MUNICIPAL DE SORRISO

QUADRO DE DETALHAMENTO DE DESPESAS

EXERCÍCIO DE 2022

Orçamento Fiscal, da Seguridade Social e de Investimentos.

Órgão: 05 - SEC. OBRAS E SERVIÇOS PUBLICOS

Unidade: 001 - GABINETE DO SECRETARIO

Função: 15 - URBANISMO

SubFunção: 451 - INFRA-ESTRUTURA URBANA

Programa: 0029 - DESENVOLVIMENTO DA INFRAESTRUTURA URBANA

Projeto/Atividade: 1022 - CONSTR./REFORM./AMPL./RESTRUT. DE PRACAS PUBLICAS

Caracterização da atividade: Reforma, reestruturação e implantação de praças, canteiros e parques no perímetro urbano e distritos do município (Praça Jd. Aurora, Praça Vila Romana, dentre outras).

CÓDIGO	RED	ELEMENTO DE DESPESAS	RECURSOS			
			PRÓPRIOS	TRANSFERÊNCIAS	OUTROS	TOTAL
449030000000	0255	MATERIAL DE CONSUMO	200.000,00			200.000,00
449051000000	0256	OBRAS E INSTALACOES	300.000,00	1.000.000,00		1.300.000,00
449052000000	0257	EQUIPAMENTOS E MATERIAL PERMANENTE	50.000,00			50.000,00
TOTAL:			550.000,00	1.000.000,00		1.550.000,00



ESTADO DE MATO GROSSO - PREFEITURA MUNICIPAL DE SORRISO

QUADRO DE DETALHAMENTO DE DESPESAS

EXERCÍCIO DE 2022

Orçamento Fiscal, da Seguridade Social e de Investimentos.

Órgão: 05 - SEC. OBRAS E SERVIÇOS PUBLICOS

Unidade: 001 - GABINETE DO SECRETARIO

Função: 15 - URBANISMO

SubFunção: 451 - INFRA-ESTRUTURA URBANA

Programa: 0029 - DESENVOLVIMENTO DA INFRAESTRUTURA URBANA

Projeto/Atividade: 1024 - CONSTR./REFORMA/AMPLIACAO DE PREDIOS PUBLICOS

Caracterização da atividade: Revitalização de prédios públicos e obras de infraestrutura urbana realizadas através de execução direta.

CÓDIGO	RED	ELEMENTO DE DESPESAS	RECURSOS			
			PRÓPRIOS	TRANSFERÊNCIAS	OUTROS	TOTAL
449030000000	0258	MATERIAL DE CONSUMO	200.000,00			200.000,00
449051000000	0259	OBRAS E INSTALACOES	50.000,00			50.000,00
TOTAL:			250.000,00			250.000,00



ESTADO DE MATO GROSSO - PREFEITURA MUNICIPAL DE SORRISO

QUADRO DE DETALHAMENTO DE DESPESAS

EXERCÍCIO DE 2022

Orçamento Fiscal, da Seguridade Social e de Investimentos.

Órgão: 05 - SEC. OBRAS E SERVIÇOS PUBLICOS

Unidade: 001 - GABINETE DO SECRETARIO

Função: 15 - URBANISMO

SubFunção: 451 - INFRA-ESTRUTURA URBANA

Programa: 0038 - EMENDAS IMPOSITIVAS

Projeto/Atividade: 1114 - E.I. AQUIS. DE MAQUI. P/ FAB DE BLOCOS DE CONCRETO

Caracterização da atividade: RECURSO DESTINADO A SEC. MUNICIPAL DE OBRAS E SERVICOS PUBLICOS, COM OBJETIVO DE COMPRAR UMA MAQUINA PARA FAZER BLOCOS DE CONCRETO PARA ATENDER AS NECESSIDADES DO MUNICIPIO.

CÓDIGO	RED	ELEMENTO DE DESPESAS	RECURSOS			
			PRÓPRIOS	TRANSFERÊNCIAS	OUTROS	TOTAL
449052000000	1006	EQUIPAMENTOS E MATERIAL PERMANENTE	70.000,00			70.000,00
TOTAL:			70.000,00			70.000,00

000231



ESTADO DE MATO GROSSO - PREFEITURA MUNICIPAL DE SORRISO

QUADRO DE DETALHAMENTO DE DESPESAS

EXERCÍCIO DE 2022

Orçamento Fiscal, da Seguridade Social e de Investimentos.

Órgão: 05 - SEC. OBRAS E SERVIÇOS PUBLICOS

Unidade: 001 - GABINETE DO SECRETARIO

Função: 15 - URBANISMO

SubFunção: 452 - SERVICOS URBANOS

Programa: 0029 - DESENVOLVIMENTO DA INFRAESTRUTURA URBANA

Projeto/Atividade: 2040 - MANUTENCAO DE ATIV. DA COLETA E DESTINACAO DO LIXO

Caracterização da atividade: Despesas com locação de mão de obras e outros serviços de terceiros pessoa jurídicas, destinados a coleta, reciclagem, transporte do lixo seco e úmido.

CÓDIGO	RED	ELEMENTO DE DESPESAS	RECURSOS			
			PRÓPRIOS	TRANSFERÊNCIAS	OUTROS	TOTAL
339037000000	0263	LOCAÇÃO DE MAO DE OBRA	3.800.000,00			3.800.000,00
339039000000	0264	OUTROS SERVICOS DE TERCEIROS	6.550.000,00			6.550.000,00
TOTAL:			10.350.000,00			10.350.000,00

0002225



ESTADO DE MATO GROSSO - PREFEITURA MUNICIPAL DE SORRISO

QUADRO DE DETALHAMENTO DE DESPESAS

EXERCÍCIO DE 2022

Orçamento Fiscal, da Seguridade Social e de Investimentos.

Órgão: 05 - SEC. OBRAS E SERVIÇOS PÚBLICOS

Unidade: 001 - GABINETE DO SECRETARIO

Função: 15 - URBANISMO

SubFunção: 453 - TRANSPORTES COLETIVOS URBANOS

Programa: 0029 - DESENVOLVIMENTO DA INFRAESTRUTURA URBANA

Projeto/Atividade: 1071 - AMPLIACAO E ESTRUTURACAO DO TRANSP. COLETIVO MUN.

Caracterização da atividade: Gastos com a estruturação e ampliação do transporte coletivo urbano (estruturação de 15 mini pontos, dentre outros).

CÓDIGO	RED	ELEMENTO DE DESPESAS	RECURSOS			
			PRÓPRIOS	TRANSFERÊNCIAS	OUTROS	TOTAL
449051000000	0265	OBRAS E INSTALACOES	50.000,00			50.000,00
TOTAL:			50.000,00			50.000,00

000237



ESTADO DE MATO GROSSO - PREFEITURA MUNICIPAL DE SORRISO

QUADRO DE DETALHAMENTO DE DESPESAS

EXERCÍCIO DE 2022

Orçamento Fiscal, da Seguridade Social e de Investimentos.

Órgão: 05 - SEC. OBRAS E SERVIÇOS PÚBLICOS

Unidade: 001 - GABINETE DO SECRETARIO

Função: 15 - URBANISMO

SubFunção: 453 - TRANSPORTES COLETIVOS URBANOS

Programa: 0029 - DESENVOLVIMENTO DA INFRAESTRUTURA URBANA

Projeto/Atividade: 2043 - MANUTENCAO DE ATIV. DO TRANSPORTE COLETIVO MUN.

Caracterização da atividade: Gastos com a manutenção do transporte coletivo urbano.

CÓDIGO	RED	ELEMENTO DE DESPESAS	RECURSOS			
			PRÓPRIOS	TRANSFERÊNCIAS	OUTROS	TOTAL
33903000000	0266	MATERIAL DE CONSUMO	1.000.000,00			1.000.000,00
33903700000	0267	LOCACAO DE MAO DE OBRA	1.600.000,00			1.600.000,00
33903900000	0268	OUTROS SERVICOS DE TERCEIROS	1.400.000,00			1.400.000,00
TOTAL:			4.000.000,00			4.000.000,00

009238



ESTADO DE MATO GROSSO - PREFEITURA MUNICIPAL DE SORRISO

QUADRO DE DETALHAMENTO DE DESPESAS

EXERCÍCIO DE 2022

Orçamento Fiscal, da Seguridade Social e de Investimentos.

Órgão: 05 - SEC. OBRAS E SERVIÇOS PÚBLICOS

Unidade: 001 - GABINETE DO SECRETARIO

Função: 25 - ENERGIA

SubFunção: 752 - ENERGIA ELETRICA

Programa: 0029 - DESENVOLVIMENTO DA INFRAESTRUTURA URBANA

Projeto/Atividade: 1025 - CONSTRUCAO E ESTRUTURACAO DE USINA FOTOVOLTAICA

Caracterização da atividade: Construção e estruturação de usina fotovoltaica (Energia Solar).

CÓDIGO	RED	ELEMENTO DE DESPESAS	RECURSOS			
			PRÓPRIOS	TRANSFERÊNCIAS	OUTROS	TOTAL
449051000000	0269	OBRAS E INSTALACOES	500.000,00	1.500.000,00		2.000.000,00
TOTAL:			500.000,00	1.500.000,00		2.000.000,00

000230



ESTADO DE MATO GROSSO - PREFEITURA MUNICIPAL DE SORRISO

QUADRO DE DETALHAMENTO DE DESPESAS

EXERCÍCIO DE 2022

Orçamento Fiscal, da Seguridade Social e de Investimentos.

Órgão: 05 - SEC. OBRAS E SERVIÇOS PUBLICOS

Unidade: 001 - GABINETE DO SECRETARIO

Função: 25 - ENERGIA

SubFunção: 752 - ENERGIA ELETRICA

Programa: 0029 - DESENVOLVIMENTO DA INFRAESTRUTURA URBANA

Projeto/Atividade: 2041 - MANUTENCAO E EXPANSAO DA REDE ILUMINACAO PUBLICA

Caracterização da atividade: Ampliação e manutenção da rede de iluminação pública com base na série histórica e implantação da iluminação pública na pista de caminhada e na praça do bairro Morada do Bosque II.

CÓDIGO	RED	ELEMENTO DE DESPESAS	RECURSOS			
			PRÓPRIOS	TRANSFERÊNCIAS	OUTROS	TOTAL
339030000000	0270	MATERIAL DE CONSUMO	800.000,00	1.600.000,00		2.400.000,00
339039000000	0271	OUTROS SERVICOS DE TERCEIROS	400.000,00	1.000.000,00		1.400.000,00
TOTAL:			1.200.000,00	2.600.000,00		3.800.000,00
TOTAL ORGÃO:			42.816.680,00	14.413.000,00		57.229.680,00

000240



ESTADO DE MATO GROSSO - PREFEITURA MUNICIPAL DE SORRISO

QUADRO DE DETALHAMENTO DE DESPESAS

EXERCÍCIO DE 2022

Orçamento Fiscal, da Seguridade Social e de Investimentos.

Órgão: 06 - SEC. AGRICULTURA E MEIO AMBIENTE

Unidade: 001 - GABINETE DO SECRETARIO

Função: 04 - ADMINISTRACAO

SubFunção: 122 - ADMINISTRACAO GERAL

Programa: 0002 - GESTAO ADMINISTRATIVA, ORCAMENTARIA E FINANCEIRA

Projeto/Atividade: 2044 - MANUTENCAO DE ATIV. SECR. AGRICULTURA E MEIO AMB.

Caracterização da atividade: Gastos com a manutenção de atividades, aquisição de equipamentos e material permanente da Sec. de Agricultura e Meio Ambiente.

CÓDIGO	RED	ELEMENTO DE DESPESAS	RECURSOS			
			PRÓPRIOS	TRANSFERÊNCIAS	OUTROS	TOTAL
319011000000	0272	VENCIMENTOS E VANTAGENS FIXAS	1.856.800,00			1.856.800,00
319094000000	0273	INDENIZACOES E RESTITUICOES TRABALHISTAS	20.000,00			20.000,00
339008000000	0274	OUTROS BENEFICIOS ASSISTENCIAIS	1.000,00			1.000,00
339014000000	0275	DIARIAS	30.000,00			30.000,00
339030000000	0276	MATERIAL DE CONSUMO	1.000.000,00			1.000.000,00
339036000000	0277	OUTROS SERVICOS DE TERCEIROS	5.500,00			5.500,00
339037000000	0278	LOCACAO DE MAO DE OBRA	2.542.600,00			2.542.600,00
339039000000	0279	OUTROS SERVICOS DE TERCEIROS	1.000.000,00			1.000.000,00
339040000000	0280	SERVIÇOS DE TECNOLOGIA DA INFORMAÇÃO E COMUNICAÇÃO - PESSOA JURÍDICA	40.000,00			40.000,00
339046000000	0939	AUXILIO ALIMENTACAO	43.200,00			43.200,00
339093000000	0281	INDENIZACOES E RESTITUICOES	500,00			500,00
		TOTAL:	6.539.600,00			6.539.600,00

000241



ESTADO DE MATO GROSSO - PREFEITURA MUNICIPAL DE SORRISO

QUADRO DE DETALHAMENTO DE DESPESAS

EXERCÍCIO DE 2022

Orçamento Fiscal, da Seguridade Social e de Investimentos.

Órgão: 06 - SEC. AGRICULTURA E MEIO AMBIENTE

Unidade: 001 - GABINETE DO SECRETARIO

Função: 18 - GESTAO AMBIENTAL

SubFunção: 541 - PRESERVACAO E CONSERVACAO AMBIENTAL

Programa: 0034 - MEIO AMBIENTE SUSTENTAVEL

Projeto/Atividade: 2045 - MANUT. DO HORTO FLORESTAL/LAGOS/PRACAS/CANT. PUBL.

Caracterização da atividade: Despesas com material de consumo e terceirização de mão de obras e outras despesas destinados a manutenção do horto florestal, praças, lagos, canteiros públicos, canteiros e laterais da BR 163.

CÓDIGO	RED	ELEMENTO DE DESPESAS	RECURSOS			
			PRÓPRIOS	TRANSFERÊNCIAS	OUTROS	TOTAL
339030000000	0282	MATERIAL DE CONSUMO	112.200,00			112.200,00
339037000000	0283	LOCACAO DE MAO DE OBRA	320.600,00	115.000,00		435.600,00
339039000000	0284	OUTROS SERVICOS DE TERCEIROS	19.800,00			19.800,00
449052000000	0285	EQUIPAMENTOS E MATERIAL PERMANENTE	59.400,00			59.400,00
TOTAL:			512.000,00	115.000,00		627.000,00



ESTADO DE MATO GROSSO - PREFEITURA MUNICIPAL DE SORRISO

QUADRO DE DETALHAMENTO DE DESPESAS

EXERCÍCIO DE 2022

Orçamento Fiscal, da Seguridade Social e de Investimentos.

Órgão: 06 - SEC. AGRICULTURA E MEIO AMBIENTE

Unidade: 001 - GABINETE DO SECRETARIO

Função: 18 - GESTAO AMBIENTAL

SubFunção: 541 - PRESERVACAO E CONSERVACAO AMBIENTAL

Programa: 0038 - EMENDAS IMPOSITIVAS

Projeto/Atividade: 1118 - E.I. AQ. DE INSUM P/ IMPL. DE HORTAS COMUN NOS BAI

Caracterização da atividade: RECURSO DESTINADO A SEC. MUN. DE AGRICULTURA E M. AMBIENTE, COM OBJETIVO DE AQUISIÇÃO DE INSUMOS, MATERIAIS, PRESTAÇÃO DE SERVIÇO/MÃO DE OBRA PARA IMPLANTAÇÃO DE HORTA COMUNITÁRIA NOS BAIRROS.

CÓDIGO	RED	ELEMENTO DE DESPESAS	RECURSOS			
			PRÓPRIOS	TRANSFERÊNCIAS	OUTROS	TOTAL
339030000000	1012	MATERIAL DE CONSUMO	80.000,00			80.000,00
339039000000	1013	OUTROS SERVICOS DE TERCEIROS	20.000,00			20.000,00
TOTAL:			100.000,00			100.000,00

000243



ESTADO DE MATO GROSSO - PREFEITURA MUNICIPAL DE SORRISO

QUADRO DE DETALHAMENTO DE DESPESAS

EXERCÍCIO DE 2022

Orçamento Fiscal, da Seguridade Social e de Investimentos.

Órgão: 06 - SEC. AGRICULTURA E MEIO AMBIENTE

Unidade: 001 - GABINETE DO SECRETARIO

Função: 20 - AGRICULTURA

SubFunção: 601 - PROMOCAO DA PRODUCAO ANIMAL

Programa: 0033 - FOMENTO A AGRICULTURA FAMILIAR

Projeto/Atividade: 1027 - CONSTR./REF./AMPL. BARRACOES PARA FEIRAS PEQ.PROD.

Caracterização da atividade: Construção, reforma, ampliação e estruturação de barracões para feiras (Reforma Barracão Jonas Pinheiro, Concl. Barracão de Vendas de Produtos - Jonas Pinheiro, Reforma/Ampl. Mini CEASA, dentre outros).

CÓDIGO	RED	ELEMENTO DE DESPESAS	RECURSOS			
			PRÓPRIOS	TRANSFERÊNCIAS	OUTROS	TOTAL
449051000000	0286	OBRAS E INSTALACOES	50.000,00	500.000,00		550.000,00
TOTAL:			50.000,00	500.000,00		550.000,00

000241



ESTADO DE MATO GROSSO - PREFEITURA MUNICIPAL DE SORRISO

QUADRO DE DETALHAMENTO DE DESPESAS

EXERCÍCIO DE 2022

Orçamento Fiscal, da Seguridade Social e de Investimentos.

Órgão: 06 - SEC. AGRICULTURA E MEIO AMBIENTE

Unidade: 001 - GABINETE DO SECRETARIO

Função: 20 - AGRICULTURA

SubFunção: 602 - PROMOCAO DA PRODUCAO ANIMAL

Programa: 0033 - FOMENTO A AGRICULTURA FAMILIAR

Projeto/Atividade: 1087 - CONSTR./REF./AMPL. DE FABRICA DE RACAO

Caracterização da atividade: Construção, reforma, ampliação e estruturação de Fábrica de Ração (Assentamento Jonas Pinheiro, dentre outros).

CÓDIGO	RED	ELEMENTO DE DESPESAS	RECURSOS			
			PRÓPRIOS	TRANSFERÊNCIAS	OUTROS	TOTAL
449051000000	0287	OBRAS E INSTALACOES	430.000,00			430.000,00
TOTAL:			430.000,00			430.000,00

000215



ESTADO DE MATO GROSSO - PREFEITURA MUNICIPAL DE SORRISO

QUADRO DE DETALHAMENTO DE DESPESAS

EXERCÍCIO DE 2022

Orçamento Fiscal, da Seguridade Social e de Investimentos.

Orgão: 06 - SEC. AGRICULTURA E MEIO AMBIENTE

Unidade: 001 - GABINETE DO SECRETARIO

Função: 20 - AGRICULTURA

SubFunção: 602 - PROMOÇÃO DA PRODUÇÃO ANIMAL

Programa: 0033 - FOMENTO A AGRICULTURA FAMILIAR

Projeto/Atividade: 2049 - MANUTENÇÃO DE ATIVIDADES DO ABATEDOURO MUNICIPAL

Caracterização da atividade: Gastos com a manutenção do abatedouro municipal.

CÓDIGO	RED	ELEMENTO DE DESPESAS	RECURSOS			
			PRÓPRIOS	TRANSFERÊNCIAS	OUTROS	TOTAL
319011000000	0288	VENCIMENTOS E VANTAGENS FIXAS	145.200,00			145.200,00
319094000000	0289	INDENIZACOES E RESTITUICOES TRABALHISTAS	30.000,00			30.000,00
339008000000	0290	OUTROS BENEFICIOS ASSISTENCIAIS	1.000,00			1.000,00
339030000000	0291	MATERIAL DE CONSUMO	140.000,00			140.000,00
339037000000	0292	LOCACAO DE MAO DE OBRA	800.000,00			800.000,00
339039000000	0293	OUTROS SERVICOS DE TERCEIROS	50.000,00			50.000,00
339046000000	0942	AUXILIO ALIMENTACAO	4.800,00			4.800,00
449052000000	0294	EQUIPAMENTOS E MATERIAL PERMANENTE	103.000,00			103.000,00
TOTAL:			1.274.000,00			1.274.000,00

000245



ESTADO DE MATO GROSSO - PREFEITURA MUNICIPAL DE SORRISO
QUADRO DE DETALHAMENTO DE DESPESAS
EXERCÍCIO DE 2022
Orçamento Fiscal, da Seguridade Social e de Investimentos.

Órgão: 06 - SEC. AGRICULTURA E MEIO AMBIENTE Unidade: 001 - GABINETE DO SECRETARIO
Função: 20 - AGRICULTURA SubFunção: 604 - DEFESA SANITARIA ANIMAL
Programa: 0002 - GESTAO ADMINISTRATIVA, ORCAMENTARIA E FINANCEIRA
Projeto/Atividade: 1029 - CONSTR./REFORM./AMPL. DO ABRIGO DE ANIMAIS

Caracterização da atividade: Construção, reforma, ampliação e estruturação do Abrigo de Animais.

CÓDIGO	RED	ELEMENTO DE DESPESAS	RECURSOS			
			PRÓPRIOS	TRANSFERÊNCIAS	OUTROS	TOTAL
449051000000	0295	OBRAS E INSTALACOES	400.000,00			400.000,00
TOTAL:			400.000,00			400.000,00

000247



ESTADO DE MATO GROSSO - PREFEITURA MUNICIPAL DE SORRISO

QUADRO DE DETALHAMENTO DE DESPESAS

EXERCÍCIO DE 2022

Orçamento Fiscal, da Seguridade Social e de Investimentos.

Órgão: 06 - SEC. AGRICULTURA E MEIO AMBIENTE

Unidade: 001 - GABINETE DO SECRETARIO

Função: 20 - AGRICULTURA

SubFunção: 604 - DEFESA SANITARIA ANIMAL

Programa: 0002 - GESTAO ADMINISTRATIVA, ORCAMENTARIA E FINANCEIRA

Projeto/Atividade: 2047 - MANUTENCAO DE ATIVIDADES DO ABRIGO DE ANIMAIS

Caracterização da atividade: Gastos com a aquisição de equipamentos para a manutenção do abrigo de animais.

CÓDIGO	RED	ELEMENTO DE DESPESAS	RECURSOS			
			PRÓPRIOS	TRANSFERÊNCIAS	OUTROS	TOTAL
319011000000	0296	VENCIMENTOS E VANTAGENS FIXAS	80.500,00			80.500,00
319094000000	0297	INDENIZACOES E RESTITUICOES TRABALHISTAS	3.000,00			3.000,00
339008000000	0298	OUTROS BENEFICIOS ASSISTENCIAIS	1.000,00			1.000,00
339014000000	0299	DIARIAS	1.000,00			1.000,00
339030000000	0300	MATERIAL DE CONSUMO	200.000,00			200.000,00
339036000000	0301	OUTROS SERVICOS DE TERCEIROS	1.000,00			1.000,00
339037000000	0302	LOCACAO DE MAO DE OBRA	20.000,00			20.000,00
339039000000	0303	OUTROS SERVICOS DE TERCEIROS	80.000,00			80.000,00
339046000000	0941	AUXILIO ALIMENTACAO	12.000,00			12.000,00
449052000000	0304	EQUIPAMENTOS E MATERIAL PERMANENTE	10.000,00			10.000,00
TOTAL:			408.500,00			408.500,00

000248



ESTADO DE MATO GROSSO - PREFEITURA MUNICIPAL DE SORRISO

QUADRO DE DETALHAMENTO DE DESPESAS

EXERCÍCIO DE 2022

Orçamento Fiscal, da Seguridade Social e de Investimentos.

Órgão: 06 - SEC. AGRICULTURA E MEIO AMBIENTE

Unidade: 001 - GABINETE DO SECRETARIO

Função: 20 - AGRICULTURA

SubFunção: 606 - EXTENSAO RURAL

Programa: 0002 - GESTAO ADMINISTRATIVA, ORCAMENTARIA E FINANCEIRA

Projeto/Atividade: 1026 - AQUIS. VEICULOS/EQUIP./MAT. PERMAN. - AGRICULTURA

Caracterização da atividade: Gastos com a aquisição de equipamentos, material permanente, moveis, utensílios, destinados a equipar e estruturar o segmento de Agricultura da SAMA.

CÓDIGO	RED	ELEMENTO DE DESPESAS	RECURSOS			
			PRÓPRIOS	TRANSFERÊNCIAS	OUTROS	TOTAL
449052000000	0305	EQUIPAMENTOS E MATERIAL PERMANENTE	100.000,00	600.000,00		700.000,00
		TOTAL:	100.000,00	600.000,00		700.000,00



ESTADO DE MATO GROSSO - PREFEITURA MUNICIPAL DE SORRISO

QUADRO DE DETALHAMENTO DE DESPESAS

EXERCÍCIO DE 2022

Orçamento Fiscal, da Seguridade Social e de Investimentos.

Órgão: 06 - SEC. AGRICULTURA E MEIO AMBIENTE

Unidade: 001 - GABINETE DO SECRETARIO

Função: 20 - AGRICULTURA

SubFunção: 606 - EXTENSAO RURAL

Programa: 0033 - FOMENTO A AGRICULTURA FAMILIAR

Projeto/Atividade: 1030 - IMPLEMENTACAO DO FUNDO DE AVAL DA AGRIC. FAMILIAR

Caracterização da atividade: Criação fundo de aval da agricultura familiar para pequenos produtores (Programa em Parceria com Bancos)

CÓDIGO	RED	ELEMENTO DE DESPESAS	RECURSOS			
			PRÓPRIOS	TRANSFERÊNCIAS	OUTROS	TOTAL
339039000000	0306	OUTROS SERVICOS DE TERCEIROS	1.000.000,00			1.000.000,00
		TOTAL:	1.000.000,00			1.000.000,00

000250



ESTADO DE MATO GROSSO - PREFEITURA MUNICIPAL DE SORRISO

QUADRO DE DETALHAMENTO DE DESPESAS

EXERCÍCIO DE 2022

Orçamento Fiscal, da Seguridade Social e de Investimentos.

Órgão: 06 - SEC. AGRICULTURA E MEIO AMBIENTE

Unidade: 001 - GABINETE DO SECRETARIO

Função: 20 - AGRICULTURA

SubFunção: 606 - EXTENSAO RURAL

Programa: 0033 - FOMENTO A AGRICULTURA FAMILIAR

Projeto/Atividade: 1086 - EXECUCAO DE PROJETOS DE GEOREFERENCIAMENTO

Caracterização da atividade: Execução de projetos de georreferenciamento (Jonas Pinheiro - Georeferenciamento Geral, dentre outros).

CÓDIGO	RED	ELEMENTO DE DESPESAS	RECURSOS			
			PRÓPRIOS	TRANSFERÊNCIAS	OUTROS	TOTAL
339039000000	0307	OUTROS SERVICOS DE TERCEIROS	250.000,00			250.000,00
TOTAL:			250.000,00			250.000,00



ESTADO DE MATO GROSSO - PREFEITURA MUNICIPAL DE SORRISO

QUADRO DE DETALHAMENTO DE DESPESAS

EXERCÍCIO DE 2022

Orçamento Fiscal, da Seguridade Social e de Investimentos.

Órgão: 06 - SEC. AGRICULTURA E MEIO AMBIENTE

Unidade: 001 - GABINETE DO SECRETARIO

Função: 20 - AGRICULTURA

SubFunção: 606 - EXTENSAO RURAL

Programa: 0033 - FOMENTO A AGRICULTURA FAMILIAR

Projeto/Atividade: 1090 - EXEC. PROJ. DE GEORREFERENCIAMENTO JONAS PINHEIRO)

Caracterização da atividade: Execucao de projeto georreferenciamento (Jonas Pinheiro - georreferenciamento geral, dentre outros

CÓDIGO	RED	ELEMENTO DE DESPESAS	RECURSOS			
			PRÓPRIOS	TRANSFERÊNCIAS	OUTROS	TOTAL
333039000000	0308	OUTROS SERVICOS DE TERCEIROS	300.000,00			300.000,00
TOTAL:			300.000,00			300.000,00



ESTADO DE MATO GROSSO - PREFEITURA MUNICIPAL DE SORRISO

QUADRO DE DETALHAMENTO DE DESPESAS

EXERCÍCIO DE 2022

Orçamento Fiscal, da Seguridade Social e de Investimentos.

Órgão: 06 - SEC. AGRICULTURA E MEIO AMBIENTE

Unidade: 001 - GABINETE DO SECRETARIO

Função: 20 - AGRICULTURA

SubFunção: 606 - EXTENSAO RURAL

Programa: 0033 - FOMENTO A AGRICULTURA FAMILIAR

Projeto/Atividade: 2050 - MANUTENCAO DOS PROGRAMAS DA AGRICULTURA FAMILIAR

Caracterização da atividade: Fomento e assistência técnica dos programas, aquisição de patrulhas mecanizadas, parcerias com entidades sem fins lucrativos, estruturação de tanques para piscicultura, e demais atividades afim de melhorar a produtividade da agricultura famil

CÓDIGO	RED	ELEMENTO DE DESPESAS	RECURSOS			
			PRÓPRIOS	TRANSFERÊNCIAS	OUTROS	TOTAL
339030000000	0309	MATERIAL DE CONSUMO	516.000,00			516.000,00
339039000000	0310	OUTROS SERVICOS DE TERCEIROS	1.115.500,00			1.115.500,00
449051000000	0311	OBRAS E INSTALACOES	950.000,00			950.000,00
449052000000	0312	EQUIPAMENTOS E MATERIAL PERMANENTE	1.000.000,00			1.000.000,00
TOTAL:			3.581.500,00			3.581.500,00



ESTADO DE MATO GROSSO - PREFEITURA MUNICIPAL DE SORRISO

QUADRO DE DETALHAMENTO DE DESPESAS

EXERCÍCIO DE 2022

Orçamento Fiscal, da Seguridade Social e de Investimentos.

Órgão: 06 - SEC. AGRICULTURA E MEIO AMBIENTE

Unidade: 001 - GABINETE DO SECRETARIO

Função: 23 - COMERCIO E SERVICOS

SubFunção: 691 - PROMOCAO COMERCIAL

Programa: 0002 - GESTAO ADMINISTRATIVA, ORCAMENTARIA E FINANCEIRA

Projeto/Atividade: 1031 - ESTRUTURACAO DO PARQUE TECNOLOGICO

Caracterização da atividade: Construção, ampliação, estruturação, aquisição de equipamentos, material permanente e demais materiais necessários ao Parque Tecnológico.

CÓDIGO	RED	ELEMENTO DE DESPESAS	RECURSOS			
			PRÓPRIOS	TRANSFERÊNCIAS	OUTROS	TOTAL
339030000000	0313	MATERIAL DE CONSUMO	100.000,00			100.000,00
339039000000	0314	OUTROS SERVICOS DE TERCEIROS	300.000,00			300.000,00
449030000000	0315	MATERIAL DE CONSUMO	100.000,00			100.000,00
449039000000	0316	OUTROS SERVICOS DE TERCEIROS	100.000,00			100.000,00
449051000000	0317	OBRAS E INSTALACOES	100.000,00			100.000,00
TOTAL:			700.000,00			700.000,00

000254



ESTADO DE MATO GROSSO - PREFEITURA MUNICIPAL DE SORRISO

QUADRO DE DETALHAMENTO DE DESPESAS

EXERCÍCIO DE 2022

Orçamento Fiscal, da Seguridade Social e de Investimentos.

Órgão: 06 - SEC. AGRICULTURA E MEIO AMBIENTE

Unidade: 002 - FUNDO DO MEIO AMBIENTE

Função: 18 - GESTAO AMBIENTAL

SubFunção: 541 - PRESERVACAO E CONSERVACAO AMBIENTAL

Programa: 0033 - FOMENTO A AGRICULTURA FAMILIAR

Projeto/Atividade: 2051 - MANUTENCAO DE ATIVIDADES DO PROJETO REPOFLORA

Caracterização da atividade: Gastos com a manutenção do projeto reflora.

CÓDIGO	RED	ELEMENTO DE DESPESAS	RECURSOS			
			PRÓPRIOS	TRANSFERÊNCIAS	OUTROS	TOTAL
339040000000	0318	SERVIÇOS DE TECNOLOGIA DA INFORMAÇÃO E COMUNICAÇÃO - PESSOA JURÍDICA	50.000,00			50.000,00
TOTAL:			50.000,00			50.000,00

100255



ESTADO DE MATO GROSSO - PREFEITURA MUNICIPAL DE SORRISO

QUADRO DE DETALHAMENTO DE DESPESAS

EXERCÍCIO DE 2022

Orçamento Fiscal, da Seguridade Social e de Investimentos.

Órgão: 06 - SEC. AGRICULTURA E MEIO AMBIENTE

Unidade: 002 - FUNDO DO MEIO AMBIENTE

Função: 18 - GESTAO AMBIENTAL

SubFunção: 541 - PRESERVACAO E CONSERVACAO AMBIENTAL

Programa: 0034 - MEIO AMBIENTE SUSTENTAVEL

Projeto/Atividade: 1028 - AQUIS. VEICULOS/EQUIP./MAT.PERMAN. - MEIO AMBIENTE

Caracterização da atividade: Despesas com aquisição de veículos de passeio e utilitários, mobiliário em geral, equipamentos de processamento de dados, estação meteorológica para o segmento de Meio Ambiente da SAMA.

CÓDIGO	RED	ELEMENTO DE DESPESAS	RECURSOS			
			PRÓPRIOS	TRANSFERÊNCIAS	OUTROS	TOTAL
449052000000	0319	EQUIPAMENTOS E MATERIAL PERMANENTE	200.000,00			200.000,00
TOTAL:			200.000,00			200.000,00



ESTADO DE MATO GROSSO - PREFEITURA MUNICIPAL DE SORRISO

QUADRO DE DETALHAMENTO DE DESPESAS

EXERCÍCIO DE 2022

Orçamento Fiscal, da Seguridade Social e de Investimentos.

Órgão: 06 - SEC. AGRICULTURA E MEIO AMBIENTE

Unidade: 002 - FUNDO DO MEIO AMBIENTE

Função: 18 - GESTAO AMBIENTAL

SubFunção: 541 - PRESERVACAO E CONSERVACAO AMBIENTAL

Programa: 0034 - MEIO AMBIENTE SUSTENTAVEL

Projeto/Atividade: 2046 - MANUTENCAO DE ATIVIDADES DO FUNDO DO MEIO AMBIENTE

Caracterização da atividade: Despesa com salários, encargos sociais, Benefícios/Auxílio, diários, Passagens, Acessórios, Locações, Material de Consumo Higiene, Moveis e Utensílios, Equipamentos, e outras necessárias a manutenção do orgao/unidade

CÓDIGO	RED	ELEMENTO DE DESPESAS	RECURSOS			
			PRÓPRIOS	TRANSFERÊNCIAS	OUTROS	TOTAL
319011000000	0320	VENCIMENTOS E VANTAGENS FIXAS	1.373.600,00			1.373.600,00
319013000000	0321	OBRIGACOES PATRONAIS	20.000,00			20.000,00
319094000000	0322	INDENIZACOES E RESTITUICOES TRABALHISTAS	50.000,00			50.000,00
319113000000	0323	OBRIGACOES PATRONAIS	160.000,00			160.000,00
337041000000	0324	CONTRIBUICOES	5.000,00			5.000,00
339008000000	0325	OUTROS BENEFICIOS ASSISTENCIAIS	50.600,00			50.600,00
339014000000	0326	DIARIAS	1.000,00			1.000,00
339030000000	0327	MATERIAL DE CONSUMO	15.000,00			15.000,00
339036000000	0328	OUTROS SERVICOS DE TERCEIROS	2.000,00			2.000,00
339037000000	0329	LOCACAO DE MAO DE OBRA	200.000,00			200.000,00
339039000000	0330	OUTROS SERVICOS DE TERCEIROS	100.000,00			100.000,00
339046000000	0940	AUXILIO ALIMENTACAO	26.400,00			26.400,00
449052000000	0331	EQUIPAMENTOS E MATERIAL PERMANENTE	160.000,00			160.000,00
TOTAL:			2.163.600,00			2.163.600,00
TOTAL ORGÃO:			18.059.200,00	1.215.000,00		19.274.200,00



ESTADO DE MATO GROSSO - PREFEITURA MUNICIPAL DE SORRISO

QUADRO DE DETALHAMENTO DE DESPESAS

EXERCÍCIO DE 2022

Orçamento Fiscal, da Seguridade Social e de Investimentos.

Órgão: 07 - SEC. SAUDE E SANEAMENTO

Unidade: 001 - GABINETE DO SECRETARIO

Função: 10 - SAUDE

SubFunção: 122 - ADMINISTRACAO GERAL

Programa: 0010 - GESTAO DO SUS

Projeto/Atividade: 1032 - CONSTR./REFORM./AMPL. DE UNID. ADM. DA SAUDE

Caracterização da atividade: Construção, reforma e ampliação de unidades administrativas destinadas aos serviços de saúde (Revitalização de Prédios Públicos)

CÓDIGO	RED	ELEMENTO DE DESPESAS	RECURSOS			
			PRÓPRIOS	TRANSFERÊNCIAS	OUTROS	TOTAL
449051000000	0332	OBRAS E INSTALACOES	799.000,00			799.000,00
TOTAL:			799.000,00			799.000,00

000258



ESTADO DE MATO GROSSO - PREFEITURA MUNICIPAL DE SORRISO

QUADRO DE DETALHAMENTO DE DESPESAS

EXERCÍCIO DE 2022

Orçamento Fiscal, da Seguridade Social e de Investimentos.

Órgão: 07 - SEC. SAUDE E SANEAMENTO

Unidade: 001 - GABINETE DO SECRETARIO

Função: 10 - SAUDE

SubFunção: 122 - ADMINISTRACAO GERAL

Programa: 0010 - GESTAO DO SUS

Projeto/Atividade: 1091 - IMPL. E FORT. DAS INFRA. DE GESTAO DO TRAB. E DA

Caracterização da atividade: Despesa com gestao de trabalho e educacao, destinado a efetiva qualificacao dos profissionais da saude

CÓDIGO	RED	ELEMENTO DE DESPESAS	RECURSOS			
			PRÓPRIOS	TRANSFERÊNCIAS	OUTROS	TOTAL
339039000000	0333	OUTROS SERVICOS DE TERCEIROS	1.000,00			1.000,00
TOTAL:			1.000,00			1.000,00



ESTADO DE MATO GROSSO - PREFEITURA MUNICIPAL DE SORRISO

QUADRO DE DETALHAMENTO DE DESPESAS

EXERCÍCIO DE 2022

Orçamento Fiscal, da Seguridade Social e de Investimentos.

Órgão: 07 - SEC. SAÚDE E SANEAMENTO

Unidade: 001 - GABINETE DO SECRETARIO

Função: 10 - SAUDE

SubFunção: 122 - ADMINISTRACAO GERAL

Programa: 0010 - GESTAO DO SUS

Projeto/Atividade: 2052 - MANUTENCAO DE ATIVIDADES DA SECRETARIA DE SAUDE

Caracterização da atividade: Despesa com salários, encargos sociais, Benefícios/Auxílio, diários, Passagens, Acessórios, Locações, Material de Consumo Higiene, Moveis e Utensílios, Equipamentos, e outras necessárias a manutenção do orgao/unidade

CÓDIGO	RED	ELEMENTO DE DESPESAS	RECURSOS			
			PRÓPRIOS	TRANSFERÊNCIAS	OUTROS	TOTAL
319011000000	0334	VENCIMENTOS E VANTAGENS FIXAS	4.606.400,00			4.606.400,00
319094000000	0335	INDENIZACOES E RESTITUICOES TRABALHISTAS	200.000,00			200.000,00
339008000000	0336	OUTROS BENEFICIOS ASSISTENCIAIS	0,00	60.000,00		60.000,00
339014000000	0337	DIARIAS	0,00	2.000,00		2.000,00
339030000000	0338	MATERIAL DE CONSUMO	100.000,00			100.000,00
339036000000	0339	OUTROS SERVICOS DE TERCEIROS	400.000,00			400.000,00
339037000000	0340	LOCACAO DE MAO DE OBRA	860.000,00			860.000,00
339039000000	0341	OUTROS SERVICOS DE TERCEIROS	4.200.000,00			4.200.000,00
339040000000	0342	SERVIÇOS DE TECNOLOGIA DA INFORMAÇÃO E COMUNICAÇÃO - PESSOA JURÍDICA	0,00	150.000,00		150.000,00
339046000000	0943	AUXILIO ALIMENTACAO	93.600,00			93.600,00
449052000000	0343	EQUIPAMENTOS E MATERIAL PERMANENTE	41.000,00			41.000,00
TOTAL:			10.501.000,00	212.000,00		10.713.000,00
TOTAL ORGÃO:			11.301.000,00	212.000,00		11.513.000,00

000260



ESTADO DE MATO GROSSO - PREFEITURA MUNICIPAL DE SORRISO

QUADRO DE DETALHAMENTO DE DESPESAS

EXERCÍCIO DE 2022

Orçamento Fiscal, da Seguridade Social e de Investimentos.

Órgão: 08 - SEC. ASSISTÊNCIA SOCIAL

Unidade: 001 - FUNDO MUNICIPAL DE ASSISTENCIA SOCIAL

Função: 08 - ASSISTENCIA SOCIAL

SubFunção: 242 - ASSISTENCIA AO PORTADOR DE DEFICIENCIA

Programa: 0022 - PROTECAO SOCIAL BASICA

Projeto/Atividade: 2064 - MANUTENCAO DE ATIVIDADES DO BPC NA ESCOLA

Caracterização da atividade: Despesa com salários, encargos sociais, Benefícios/Auxílio, diários, Passagens, Acessorios ,Locacoes, Material de Consumo Higiene, Moveis e Utensílios, Equipamentos, e outras necessárias a manutenção do orgao/unidade

CÓDIGO	RED	ELEMENTO DE DESPESAS	RECURSOS			
			PRÓPRIOS	TRANSFERÊNCIAS	OUTROS	TOTAL
339030000000	0344	MATERIAL DE CONSUMO	2.000,00	250,00		2.250,00
339039000000	0345	OUTROS SERVICOS DE TERCEIROS	2.000,00	250,00		2.250,00
TOTAL:			4.000,00	500,00		4.500,00

000261



ESTADO DE MATO GROSSO - PREFEITURA MUNICIPAL DE SORRISO

QUADRO DE DETALHAMENTO DE DESPESAS

EXERCÍCIO DE 2022

Orçamento Fiscal, da Seguridade Social e de Investimentos.

Órgão: 08 - SEC. ASSISTÊNCIA SOCIAL

Unidade: 001 - FUNDO MUNICIPAL DE ASSISTENCIA SOCIAL

Função: 08 - ASSISTENCIA SOCIAL

SubFunção: 243 - ASSISTENCIA A CRIANCA E AO ADOLESCENTE

Programa: 0038 - EMENDAS IMPOSITIVAS

Projeto/Atividade: 1120 - E.I. REPASSE ASSOC. EVANGELICA DORCAS E LIONS CLUB

Caracterização da atividade: REC. DEST. A SEC. MUN. ASSIST. SOCIAL, PARA FIRMAR TERMO DE FOMENTO JUNTO A ASSIS. SOCIAL EVANGÉLICA DORCAS, E, FIRMAR TERMO DE FOMENTO JUNTO AO LIONS CLUB, P/ DOAÇÃO DE ÓCULOS P/ PESSOAS CARENTES

CÓDIGO	RED	ELEMENTO DE DESPESAS	RECURSOS			
			PRÓPRIOS	TRANSFERÊNCIAS	OUTROS	TOTAL
337041000000	1015	CONTRIBUICOES	233.000,00			233.000,00
TOTAL:			233.000,00			233.000,00

000262



ESTADO DE MATO GROSSO - PREFEITURA MUNICIPAL DE SORRISO

QUADRO DE DETALHAMENTO DE DESPESAS

EXERCÍCIO DE 2022

Orçamento Fiscal, da Seguridade Social e de Investimentos.

Orgão: 08 - SEC. ASSISTÊNCIA SOCIAL

Unidade: 001 - FUNDO MUNICIPAL DE ASSISTENCIA SOCIAL

Função: 08 - ASSISTENCIA SOCIAL

SubFunção: 243 - ASSISTENCIA A CRIANCA E AO ADOLESCENTE

Programa: 0038 - EMENDAS IMPOSITIVAS

Projeto/Atividade: 1127 - AQUISICAO DE VEICULO P/ CONSELHO TUTELAR

Caracterização da atividade: RECURSO DESTINADO A SEC. MUNICIPAL DE ASSISTÊNCIA SOCIAL, COM OBJETIVO DE FIRMAR TERMO DE FOMENTO JUNTO AO CONSELHO TUTELAR, PARA AQUISIÇÃO DE UM VEÍCULO.

CÓDIGO	RED	ELEMENTO DE DESPESAS	RECURSOS			
			PRÓPRIOS	TRANSFERÊNCIAS	OUTROS	TOTAL
449052000000	1022	EQUIPAMENTOS E MATERIAL PERMANENTE	50.000,00			50.000,00
TOTAL:			50.000,00			50.000,00

000263



ESTADO DE MATO GROSSO - PREFEITURA MUNICIPAL DE SORRISO

QUADRO DE DETALHAMENTO DE DESPESAS

EXERCÍCIO DE 2022

Orçamento Fiscal, da Seguridade Social e de Investimentos.

Órgão: 08 - SEC. ASSISTÊNCIA SOCIAL

Unidade: 001 - FUNDO MUNICIPAL DE ASSISTENCIA SOCIAL

Função: 08 - ASSISTENCIA SOCIAL

SubFunção: 244 - ASSISTENCIA COMUNITARIA

Programa: 0002 - GESTAO ADMINISTRATIVA, ORCAMENTARIA E FINANCEIRA

Projeto/Atividade: 1037 - CONSTR./REFORM./AMPL. DE OUTRAS UNID. ASSIST. SOC.

Caracterização da atividade: Construção ampliação e reforma do conselho tutelar, centros de múltiplo uso, barracão social e armazém social. - Barracão Multiplo uso - Distr. Primavera

CÓDIGO	RED	ELEMENTO DE DESPESAS	RECURSOS			
			PRÓPRIOS	TRANSFERÊNCIAS	OUTROS	TOTAL
449030000000	0346	MATERIAL DE CONSUMO	50.000,00			50.000,00
449039000000	0347	OUTROS SERVICOS DE TERCEIROS	50.000,00			50.000,00
449051000000	0348	OBRAS E INSTALACOES	300.000,00	500.000,00		800.000,00
TOTAL:			400.000,00	500.000,00		900.000,00

000267



ESTADO DE MATO GROSSO - PREFEITURA MUNICIPAL DE SORRISO

QUADRO DE DETALHAMENTO DE DESPESAS

EXERCÍCIO DE 2022

Orçamento Fiscal, da Seguridade Social e de Investimentos.

Órgão: 08 - SEC. ASSISTÊNCIA SOCIAL

Unidade: 001 - FUNDO MUNICIPAL DE ASSISTENCIA SOCIAL

Função: 08 - ASSISTENCIA SOCIAL

SubFunção: 244 - ASSISTENCIA COMUNITARIA

Programa: 0002 - GESTAO ADMINISTRATIVA, ORCAMENTARIA E FINANCEIRA

Projeto/Atividade: 2069 - IMPLANTACAO E MANUTENCAO DO BANCO DE ALIMENTOS

Caracterização da atividade: Implantação, locação e construção do banco de alimentos.

CÓDIGO	RED	ELEMENTO DE DESPESAS	RECURSOS			
			PRÓPRIOS	TRANSFERÊNCIAS	OUTROS	TOTAL
339030000000	0349	MATERIAL DE CONSUMO	15.000,00			15.000,00
339037000000	0350	LOCACAO DE MAO DE OBRA	48.000,00			48.000,00
449051000000	0351	OBRAS E INSTALACOES	100.000,00			100.000,00
TOTAL:			163.000,00			163.000,00

000265



ESTADO DE MATO GROSSO - PREFEITURA MUNICIPAL DE SORRISO

QUADRO DE DETALHAMENTO DE DESPESAS

EXERCÍCIO DE 2022

Orçamento Fiscal, da Seguridade Social e de Investimentos.

Órgão: 08 - SEC. ASSISTÊNCIA SOCIAL

Unidade: 001 - FUNDO MUNICIPAL DE ASSISTENCIA SOCIAL

Função: 08 - ASSISTENCIA SOCIAL

SubFunção: 244 - ASSISTENCIA COMUNITARIA

Programa: 0015 - ACOES DE SAUDE PARA O ENFRENTAMENTO DO CORONAVIRUS

Projeto/Atividade: 2067 - COVID19 - ACOES DE ENFRENTAM. - ASSISTENCIA SOCIAL

Caracterização da atividade: Gastos com as ações de enfrentamento a pandemia de coronavírus na Assistência Social.

CÓDIGO	RED	ELEMENTO DE DESPESAS	RECURSOS			
			PRÓPRIOS	TRANSFERÊNCIAS	OUTROS	TOTAL
339030000000	0352	MATERIAL DE CONSUMO	0,00	15.000,00		15.000,00
339036000000	0353	OUTROS SERVICOS DE TERCEIROS	0,00	1.000,00		1.000,00
339039000000	0354	OUTROS SERVICOS DE TERCEIROS	0,00	15.000,00		15.000,00
449052000000	0355	EQUIPAMENTOS E MATERIAL PERMANENTE	0,00	4.000,00		4.000,00
TOTAL:				35.000,00		35.000,00

000266



ESTADO DE MATO GROSSO - PREFEITURA MUNICIPAL DE SORRISO

QUADRO DE DETALHAMENTO DE DESPESAS

EXERCÍCIO DE 2022

Orçamento Fiscal, da Seguridade Social e de Investimentos.

Órgão: 08 - SEC. ASSISTÊNCIA SOCIAL

Unidade: 001 - FUNDO MUNICIPAL DE ASSISTENCIA SOCIAL

Função: 08 - ASSISTENCIA SOCIAL

SubFunção: 244 - ASSISTENCIA COMUNITARIA

Programa: 0022 - PROTECAO SOCIAL BASICA

Projeto/Atividade: 1033 - CONSTR./REFORM./AMPL. DE CRAS/CCI/ESP. UNIF. SCFV

Caracterização da atividade: Construção, reforma, ampliação e estruturação de CRAS, CCI e espaço unificado para SCFV.

CÓDIGO	RED	ELEMENTO DE DESPESAS	RECURSOS			
			PRÓPRIOS	TRANSFERÊNCIAS	OUTROS	TOTAL
449030000000	0356	MATERIAL DE CONSUMO	50.000,00			50.000,00
449039000000	0357	OUTROS SERVICOS DE TERCEIROS	50.000,00			50.000,00
449051000000	0358	OBRAS E INSTALACOES	500.000,00	900.000,00		1.400.000,00
TOTAL:			600.000,00	900.000,00		1.500.000,00

080267



ESTADO DE MATO GROSSO - PREFEITURA MUNICIPAL DE SORRISO

QUADRO DE DETALHAMENTO DE DESPESAS

EXERCÍCIO DE 2022

Orçamento Fiscal, da Seguridade Social e de Investimentos.

Órgão: 08 - SEC. ASSISTÊNCIA SOCIAL

Unidade: 001 - FUNDO MUNICIPAL DE ASSISTENCIA SOCIAL

Função: 08 - ASSISTENCIA SOCIAL

SubFunção: 244 - ASSISTENCIA COMUNITARIA

Programa: 0022 - PROTECAO SOCIAL BASICA

Projeto/Atividade: 2057 - MANUT. DO PROGRAMA FORMAR PARA SOCIALIZAR - GTR

Caracterização da atividade: Manutenção do programa formar para socializar através da realização de cursos capacitação, palestras entre outras ações realizadas pelo Fundo Municipal de Assistência Social.

CÓDIGO	RED	ELEMENTO DE DESPESAS	RECURSOS			
			PRÓPRIOS	TRANSFERÊNCIAS	OUTROS	TOTAL
339039000000	0359	OUTROS SERVICOS DE TERCEIROS	244.400,00			244.400,00
TOTAL:			244.400,00			244.400,00

000268



ESTADO DE MATO GROSSO - PREFEITURA MUNICIPAL DE SORRISO

QUADRO DE DETALHAMENTO DE DESPESAS

EXERCÍCIO DE 2022

Orçamento Fiscal, da Seguridade Social e de Investimentos.

Órgão: 08 - SEC. ASSISTÊNCIA SOCIAL

Unidade: 001 - FUNDO MUNICIPAL DE ASSISTENCIA SOCIAL

Função: 08 - ASSISTENCIA SOCIAL

SubFunção: 244 - ASSISTENCIA COMUNITARIA

Programa: 0022 - PROTECAO SOCIAL BASICA

Projeto/Atividade: 2058 - MANUTENCAO DE ATIV. DOS CRAS E EQUIPE VOLANTE

Caracterização da atividade: Gastos com a manutenção de atividades, aquisição de equipamentos, material permanente para os CRAS e equipe volante.

CÓDIGO	RED	ELEMENTO DE DESPESAS	RECURSOS			
			PRÓPRIOS	TRANSFERÊNCIAS	OUTROS	TOTAL
319011000000	0360	VENCIMENTOS E VANTAGENS FIXAS	1.781.200,00	97.300,00		1.878.500,00
319094000000	0361	INDENIZACOES E RESTITUICOES TRABALHISTAS	65.000,00	5.000,00		70.000,00
339008000000	0362	OUTROS BENEFICIOS ASSISTENCIAIS	1.000,00			1.000,00
339030000000	0363	MATERIAL DE CONSUMO	410.000,00	90.000,00		500.000,00
339034000000	0364	OUTRAS DESPESAS DECORRENTES CONTRATOS TERCEIRIZADO	850.000,00			850.000,00
339036000000	0365	OUTROS SERVICOS DE TERCEIROS	78.000,00	2.000,00		80.000,00
339037000000	0366	LOCACAO DE MAO DE OBRA	500.000,00			500.000,00
339039000000	0367	OUTROS SERVICOS DE TERCEIROS	140.000,00	14.000,00		154.000,00
339040000000	0368	SERVIÇOS DE TECNOLOGIA DA INFORMAÇÃO E COMUNICAÇÃO - PESSOA JURÍDICA	25.000,00			25.000,00
339046000000	0947	AUXILIO ALIMENTACAO	28.800,00			28.800,00
449052000000	0369	EQUIPAMENTOS E MATERIAL PERMANENTE	6.000,00	2.800,00		8.800,00
TOTAL:			3.885.000,00	211.100,00		4.096.100,00

000269



ESTADO DE MATO GROSSO - PREFEITURA MUNICIPAL DE SORRISO

QUADRO DE DETALHAMENTO DE DESPESAS

EXERCÍCIO DE 2022

Orçamento Fiscal, da Seguridade Social e de Investimentos.

Órgão: 08 - SEC. ASSISTÊNCIA SOCIAL

Unidade: 001 - FUNDO MUNICIPAL DE ASSISTENCIA SOCIAL

Função: 08 - ASSISTENCIA SOCIAL

SubFunção: 244 - ASSISTENCIA COMUNITARIA

Programa: 0023 - PROTECAO SOCIAL ESPECIAL

Projeto/Atividade: 1036 - CONSTR./REFORM./AMPL. DE UNID. DE PROT. ESPECIAL

Caracterização da atividade: Construção, ampliação, reforma do CREAS e das unidades de acolhimento para crianças, adolescentes, mulheres e idosos. - Abrigo da Criança (Reforma/Ampliação) - Abrigo da Mulher (Reforma/Ampliação) - Revitalização (mão de obra direta)

CÓDIGO	RED	ELEMENTO DE DESPESAS	RECURSOS			
			PRÓPRIOS	TRANSFERÊNCIAS	OUTROS	TOTAL
44903000000	0370	MATERIAL DE CONSUMO	50.000,00			50.000,00
44903900000	0371	OUTROS SERVICOS DE TERCEIROS	50.000,00			50.000,00
44905100000	0372	OBRAS E INSTALACOES	600.000,00			600.000,00
44905200000	0373	EQUIPAMENTOS E MATERIAL PERMANENTE	300.000,00			300.000,00
TOTAL:			1.000.000,00			1.000.000,00

000270



ESTADO DE MATO GROSSO - PREFEITURA MUNICIPAL DE SORRISO

QUADRO DE DETALHAMENTO DE DESPESAS

EXERCÍCIO DE 2022

Orçamento Fiscal, da Seguridade Social e de Investimentos.

Órgão: 08 - SEC. ASSISTÊNCIA SOCIAL

Unidade: 001 - FUNDO MUNICIPAL DE ASSISTENCIA SOCIAL

Função: 08 - ASSISTENCIA SOCIAL

SubFunção: 244 - ASSISTENCIA COMUNITARIA

Programa: 0023 - PROTECAO SOCIAL ESPECIAL

Projeto/Atividade: 2065 - MANUTENCAO DE ATIVIDADES DO CREAS

Caracterização da atividade: Despesa com salários, encargos sociais, Benefícios/Auxílio, diários, Passagens, Acessorios ,Locacoes, Material de Consumo Higiene, Moveis e Utensilios, Equipamentos, e outras necessárias a manutenção do orgao/unidade

CÓDIGO	RED	ELEMENTO DE DESPESAS	RECURSOS			
			PRÓPRIOS	TRANSFERÊNCIAS	OUTROS	TOTAL
319011000000	0374	VENCIMENTOS E VANTAGENS FIXAS	889.500,00	11.300,00		900.800,00
319094000000	0375	INDENIZACOES E RESTITUICOES TRABALHISTAS	14.000,00	1.000,00		15.000,00
339008000000	0376	OUTROS BENEFICIOS ASSISTENCIAIS	1.000,00			1.000,00
339014000000	0377	DIARIAS	6.000,00			6.000,00
339030000000	0378	MATERIAL DE CONSUMO	65.816,00	5.000,00		70.816,00
339034000000	0379	OUTRAS DESPESAS DECORRENTES CONTRATOS TERCEIRIZADO	74.800,00			74.800,00
339036000000	0380	OUTROS SERVICOS DE TERCEIROS	16.500,00			16.500,00
339037000000	0381	LOCACAO DE MAO DE OBRA	60.000,00			60.000,00
339039000000	0382	OUTROS SERVICOS DE TERCEIROS	200.000,00	10.000,00		210.000,00
339040000000	0383	SERVIÇOS DE TECNOLOGIA DA INFORMAÇÃO E COMUNICAÇÃO - PESSOA JURÍDICA	20.000,00			20.000,00
339046000000	0951	AUXILIO ALIMENTACAO	19.200,00			19.200,00
TOTAL:			1.366.816,00	27.300,00		1.394.116,00

000271



ESTADO DE MATO GROSSO - PREFEITURA MUNICIPAL DE SORRISO

QUADRO DE DETALHAMENTO DE DESPESAS

EXERCÍCIO DE 2022

Orçamento Fiscal, da Seguridade Social e de Investimentos.

Órgão: 08 - SEC. ASSISTÊNCIA SOCIAL

Unidade: 001 - FUNDO MUNICIPAL DE ASSISTENCIA SOCIAL

Função: 08 - ASSISTENCIA SOCIAL

SubFunção: 244 - ASSISTENCIA COMUNITARIA

Programa: 0023 - PROTECAO SOCIAL ESPECIAL

Projeto/Atividade: 2066 - MANUT. ATIV. DA CASA ABRIGO DA CRIANCA E DA MULHER

Caracterização da atividade: Despesa com salários, encargos sociais, Benefícios/Auxílio, diários, Passagens, Acessorios ,Locacoes, Material de Consumo Higiene, Moveis e Utensílios, Equipamentos, e outras necessárias a manutenção do orgao/unidade

CÓDIGO	RED	ELEMENTO DE DESPESAS	RECURSOS			
			PRÓPRIOS	TRANSFERÊNCIAS	OUTROS	TOTAL
319011000000	0384	VENCIMENTOS E VANTAGENS FIXAS	720.600,00	6.400,00		727.000,00
319094000000	0385	INDENIZACOES E RESTITUICOES TRABALHISTAS	9.000,00	1.000,00		10.000,00
339008000000	0386	OUTROS BENEFICIOS ASSISTENCIAIS	7.000,00	1.000,00		8.000,00
339030000000	0387	MATERIAL DE CONSUMO	280.000,00	23.000,00		303.000,00
339034000000	0388	OUTRAS DESPESAS DECORRENTES CONTRATOS TERCEIRIZADO	400.200,00			400.200,00
339037000000	0389	LOCACAO DE MAO DE OBRA	540.000,00			540.000,00
339039000000	0390	OUTROS SERVICOS DE TERCEIROS	110.000,00	10.000,00		120.000,00
339040000000	0391	SERVIÇOS DE TECNOLOGIA DA INFORMAÇÃO E COMUNICAÇÃO - PESSOA JURÍDICA	35.000,00			35.000,00
339046000000	0952	AUXILIO ALIMENTACAO	14.400,00			14.400,00
449052000000	0392	EQUIPAMENTOS E MATERIAL PERMANENTE	40.000,00	5.000,00		45.000,00
TOTAL:			2.156.200,00	46.400,00		2.202.600,00



ESTADO DE MATO GROSSO - PREFEITURA MUNICIPAL DE SORRISO

QUADRO DE DETALHAMENTO DE DESPESAS

EXERCÍCIO DE 2022

Orçamento Fiscal, da Seguridade Social e de Investimentos.

Órgão: 08 - SEC. ASSISTÊNCIA SOCIAL

Unidade: 001 - FUNDO MUNICIPAL DE ASSISTENCIA SOCIAL

Função: 08 - ASSISTENCIA SOCIAL

SubFunção: 244 - ASSISTENCIA COMUNITARIA

Programa: 0024 - BENEFICIOS EVENTUAIS DA ASSISTENCIA SOCIAL

Projeto/Atividade: 2062 - MANUTENCAO DE BENEFICIOS EVENTUAIS DA SEMAS

Caracterização da atividade: Material de consumo, pessoa física e jurídica e conforme consta em lei municipal que dispõe sobre a concessão de benefícios eventuais no município

CÓDIGO	RED	ELEMENTO DE DESPESAS	RECURSOS			
			PRÓPRIOS	TRANSFERÊNCIAS	OUTROS	TOTAL
339030000000	0393	MATERIAL DE CONSUMO	718.000,00	32.000,00		750.000,00
339039000000	0394	OUTROS SERVICOS DE TERCEIROS	242.000,00	8.000,00		250.000,00
TOTAL:			960.000,00	40.000,00		1.000.000,00



ESTADO DE MATO GROSSO - PREFEITURA MUNICIPAL DE SORRISO

QUADRO DE DETALHAMENTO DE DESPESAS

EXERCÍCIO DE 2022

Orçamento Fiscal, da Seguridade Social e de Investimentos.

Órgão: 08 - SEC. ASSISTÊNCIA SOCIAL

Unidade: 001 - FUNDO MUNICIPAL DE ASSISTENCIA SOCIAL

Função: 08 - ASSISTENCIA SOCIAL

SubFunção: 244 - ASSISTENCIA COMUNITARIA

Programa: 0026 - GESTAO PROG. BOLSA FAMILIA E DO CADASTRO UNICO

Projeto/Atividade: 2053 - MANUTENCAO DO CADASTRO UNICO PARA PROGR. SOCIAIS

Caracterização da atividade: Garantir o preenchimento, atualização e fiscalização do cadastro único para programas sociais do governo federal, bem como das famílias beneficiárias do PBF.

CÓDIGO	RED	ELEMENTO DE DESPESAS	RECURSOS			
			PRÓPRIOS	TRANSFERÊNCIAS	OUTROS	TOTAL
319011000000	0395	VENCIMENTOS E VANTAGENS FIXAS	87.594,00			87.594,00
319094000000	0396	INDENIZACOES E RESTITUICOES TRABALHISTAS	3.000,00			3.000,00
339008000000	0397	OUTROS BENEFICIOS ASSISTENCIAIS	1.000,00			1.000,00
339030000000	0398	MATERIAL DE CONSUMO	2.000,00	1.000,00		3.000,00
339034000000	0399	OUTRAS DESPESAS DECORRENTES CONTRATOS TERCEIRIZADO	90.000,00			90.000,00
339036000000	0400	OUTROS SERVICOS DE TERCEIROS	5.000,00	2.000,00		7.000,00
339037000000	0401	LOCACAO DE MAO DE OBRA	35.000,00			35.000,00
339039000000	0402	OUTROS SERVICOS DE TERCEIROS	20.000,00	7.600,00		27.600,00
339046000000	0944	AUXILIO ALIMENTACAO	12.000,00			12.000,00
449052000000	0403	EQUIPAMENTOS E MATERIAL PERMANENTE	60.000,00	10.000,00		70.000,00
TOTAL:			315.594,00	20.600,00		336.194,00

000274



ESTADO DE MATO GROSSO - PREFEITURA MUNICIPAL DE SORRISO

QUADRO DE DETALHAMENTO DE DESPESAS

EXERCÍCIO DE 2022

Orçamento Fiscal, da Seguridade Social e de Investimentos.

Órgão: 08 - SEC. ASSISTÊNCIA SOCIAL

Unidade: 001 - FUNDO MUNICIPAL DE ASSISTENCIA SOCIAL

Função: 08 - ASSISTENCIA SOCIAL

SubFunção: 244 - ASSISTENCIA COMUNITARIA

Programa: 0038 - EMENDAS IMPOSITIVAS

Projeto/Atividade: 1102 - E.I. REPASSE A CASA DE APOIO SANTA MARIA

Caracterização da atividade: RECURSO DESTINADO A SECRETARIA MUNICIPAL DE ASSISTENCIA SOCIAL, COM OBJETIVO DE FIRMAR TERMO DE FOMENTO JUNTO A CASA DE APOIO SANTA MARIA, PARA MANUTENCAO DAS ATIVIDADES DA ENTIDADE.

CÓDIGO	RED	ELEMENTO DE DESPESAS	RECURSOS			
			PRÓPRIOS	TRANSFERÊNCIAS	OUTROS	TOTAL
33704100000	0987	CONTRIBUICOES	80.000,00			80.000,00
TOTAL:			80.000,00			80.000,00



ESTADO DE MATO GROSSO - PREFEITURA MUNICIPAL DE SORRISO

QUADRO DE DETALHAMENTO DE DESPESAS

EXERCÍCIO DE 2022

Orçamento Fiscal, da Seguridade Social e de Investimentos.

Órgão: 08 - SEC. ASSISTÊNCIA SOCIAL

Unidade: 001 - FUNDO MUNICIPAL DE ASSISTENCIA SOCIAL

Função: 08 - ASSISTENCIA SOCIAL

SubFunção: 244 - ASSISTENCIA COMUNITARIA

Programa: 0038 - EMENDAS IMPOSITIVAS

Projeto/Atividade: 1121 - E.I. IMPLANTAÇÃO DO PROGRAMA VALE GÁS

Caracterização da atividade: RECURSO DESTINADO A SEC. MUN. ASSISTENCIA SOCIAL, COM OBJETIVO DE DOAÇÃO DE GÁS PARA AS PESSOAS DE BAIXA RENDA, ATRAVÉS DO PROGRAMA VALE GÁS, APROVADO ATRAVÉS DA INDICAÇÃO 178/2021 DE 1º DE MARÇO DE 2021.

CÓDIGO	RED	ELEMENTO DE DESPESAS	RECURSOS			
			PRÓPRIOS	TRANSFERÊNCIAS	OUTROS	TOTAL
339030000000	1016	MATERIAL DE CONSUMO	44.000,00			44.000,00
TOTAL:			44.000,00			44.000,00



ESTADO DE MATO GROSSO - PREFEITURA MUNICIPAL DE SORRISO

QUADRO DE DETALHAMENTO DE DESPESAS

EXERCÍCIO DE 2022

Orçamento Fiscal, da Seguridade Social e de Investimentos.

Órgão: 08 - SEC. ASSISTÊNCIA SOCIAL
Função: 08 - ASSISTENCIA SOCIAL
Programa: 0023 - PROTECAO SOCIAL ESPECIAL
Projeto/Atividade: 1035 - IMPLANT. E MANUT. DO PROJETO FAMILIA ACOLHEDORA

Unidade: 002 - FUNDO MUN. DOS DIREITOS DA CRIANCA E DO ADOLESC.
SubFunção: 243 - ASSISTENCIA A CRIANCA E AO ADOLESCENTE

Caracterização da atividade: O projeto família acolhedora objetivando o acolhimento de crianças e adolescentes com medidas protetivas de afastamento de sua família de origem, através do incentivo financeiro a famílias acolhedoras.

CÓDIGO	RED	ELEMENTO DE DESPESAS	RECURSOS			
			PRÓPRIOS	TRANSFERÊNCIAS	OUTROS	TOTAL
33904800000	0404	OUTROS AUXÍLIOS FINANCEIROS A PESSOAS FÍSICAS	15.000,00			15.000,00
TOTAL:			15.000,00			15.000,00

000277



ESTADO DE MATO GROSSO - PREFEITURA MUNICIPAL DE SORRISO

QUADRO DE DETALHAMENTO DE DESPESAS

EXERCÍCIO DE 2022

Orçamento Fiscal, da Seguridade Social e de Investimentos.

Órgão: 08 - SEC. ASSISTÊNCIA SOCIAL

Unidade: 002 - FUNDO MUN. DOS DIREITOS DA CRIANÇA E DO ADOLESC.

Função: 08 - ASSISTENCIA SOCIAL

SubFunção: 243 - ASSISTENCIA A CRIANÇA E AO ADOLESCENTE

Programa: 0023 - PROTECAO SOCIAL ESPECIAL

Projeto/Atividade: 2063 - MANUTENCAO DE ATIVIDADES DO PETI

Caracterização da atividade: Despesa com salários, encargos sociais, Benefícios/Auxílio, diários, Passagens, Acessorios ,Locacoes, Material de Consumo Higiene, Moveis e Utensílios, Equipamentos, e outras necessárias a manutenção do orgao/unidade

CÓDIGO	RED	ELEMENTO DE DESPESAS	RECURSOS			
			PRÓPRIOS	TRANSFERÊNCIAS	OUTROS	TOTAL
319011000000	0405	VENCIMENTOS E VANTAGENS FIXAS	46.600,00	1.000,00		47.600,00
319094000000	0406	INDENIZACOES E RESTITUICOES TRABALHISTAS	1.000,00			1.000,00
339008000000	0407	OUTROS BENEFICIOS ASSISTENCIAIS	1.000,00			1.000,00
339030000000	0408	MATERIAL DE CONSUMO	9.000,00	1.000,00		10.000,00
339039000000	0409	OUTROS SERVICOS DE TERCEIROS	15.000,00	5.000,00		20.000,00
339046000000	0950	AUXILIO ALIMENTACAO	2.400,00			2.400,00
445052000000	0410	EQUIPAMENTOS E MATERIAL PERMANENTE	18.000,00			18.000,00
TOTAL:			93.000,00	7.000,00		100.000,00

000278



ESTADO DE MATO GROSSO - PREFEITURA MUNICIPAL DE SORRISO

QUADRO DE DETALHAMENTO DE DESPESAS

EXERCÍCIO DE 2022

Orçamento Fiscal, da Seguridade Social e de Investimentos.

Órgão: 08 - SEC. ASSISTÊNCIA SOCIAL

Unidade: 002 - FUNDO MUN. DOS DIREITOS DA CRIANÇA E DO ADOLESC.

Função: 08 - ASSISTENCIA SOCIAL

SubFunção: 243 - ASSISTENCIA A CRIANÇA E AO ADOLESCENTE

Programa: 0023 - PROTECAO SOCIAL ESPECIAL

Projeto/Atividade: 2071 - IMPLANT. E MANUTENCAO DO PROJETO GUARDA SUBSIDIADA

Caracterização da atividade: Implantação e manutenção o programa guarda subsidiada que visa o custeio de despesas geradas com crianças e adolescentes inseridos em famílias que não dispõem de recursos para o provimento de suas necessidades

CÓDIGO	RED	ELEMENTO DE DESPESAS	RECURSOS			
			PRÓPRIOS	TRANSFERÊNCIAS	OUTROS	TOTAL
33904800000	0411	OUTROS AUXILIOS FINANCEIROS A PESSOAS FISICAS	15.000,00			15.000,00
TOTAL:			15.000,00			15.000,00

000279



ESTADO DE MATO GROSSO - PREFEITURA MUNICIPAL DE SORRISO

QUADRO DE DETALHAMENTO DE DESPESAS

EXERCÍCIO DE 2022

Orçamento Fiscal, da Seguridade Social e de Investimentos.

Órgão: 08 - SEC. ASSISTÊNCIA SOCIAL

Unidade: 002 - FUNDO MUN. DOS DIREITOS DA CRIANÇA E DO ADOLESC.

Função: 08 - ASSISTENCIA SOCIAL

SubFunção: 243 - ASSISTENCIA A CRIANÇA E AO ADOLESCENTE

Programa: 0025 - CRIANCAS DO FUTURO

Projeto/Atividade: 2056 - MANUTENCAO DE ATIVIDADES DO CONSELHO TUTELAR

Caracterização da atividade: Despesa com salários, encargos sociais, Benefícios/Auxílio, diários, Passagens, Acessorios, Locacoes, Material de Consumo Higiene, Moveis e Utensilios, Equipamentos, e outras necessárias a manutenção do orgao/unidade

CÓDIGO	RED	ELEMENTO DE DESPESAS	RECURSOS			
			PRÓPRIOS	TRANSFERÊNCIAS	OUTROS	TOTAL
319011000000	0412	VENCIMENTOS E VANTAGENS FIXAS	273.000,00	17.000,00		290.000,00
319013000000	0413	OBRIGACOES PATRONAIS	15.000,00	5.000,00		20.000,00
319094000000	0414	INDENIZACOES E RESTITUICOES TRABALHISTAS	10.000,00	2.000,00		12.000,00
339014000000	0415	DIARIAS	2.000,00	1.000,00		3.000,00
339030000000	0416	MATERIAL DE CONSUMO	30.000,00	5.000,00		35.000,00
339036000000	0417	OUTROS SERVICOS DE TERCEIROS	1.500,00			1.500,00
339037000000	0418	LOCACAO DE MAO DE OBRA	50.000,00			50.000,00
339039000000	0419	OUTROS SERVICOS DE TERCEIROS	25.000,00	5.000,00		30.000,00
339040000000	0420	SERVIÇOS DE TECNOLOGIA DA INFORMAÇÃO E COMUNICAÇÃO - PESSOA JURÍDICA	20.000,00			20.000,00
339046000000	0946	AUXILIO ALIMENTACAO	12.000,00			12.000,00
449052000000	0421	EQUIPAMENTOS E MATERIAL PERMANENTE	5.000,00			5.000,00
TOTAL:			443.500,00	35.000,00		478.500,00



ESTADO DE MATO GROSSO - PREFEITURA MUNICIPAL DE SORRISO

QUADRO DE DETALHAMENTO DE DESPESAS

EXERCÍCIO DE 2022

Orçamento Fiscal, da Seguridade Social e de Investimentos.

Órgão: 08 - SEC. ASSISTÊNCIA SOCIAL

Unidade: 002 - FUNDO MUN. DOS DIREITOS DA CRIANÇA E DO ADOLESC.

Função: 08 - ASSISTENCIA SOCIAL

SubFunção: 243 - ASSISTENCIA A CRIANÇA E AO ADOLESCENTE

Programa: 0025 - CRIANCAS DO FUTURO

Projeto/Atividade: 2060 - MANUT. BOMB. DO FUTURO/AABB COMUNID./LUZ DO AMANHA

Caracterização da atividade: Manutenção dos programas bombeiros do futuro, AABB comunidade e Luz do Amanhã.

CÓDIGO	RED	ELEMENTO DE DESPESAS	RECURSOS			
			PRÓPRIOS	TRANSFERÊNCIAS	OUTROS	TOTAL
319011000000	0422	VENCIMENTOS E VANTAGENS FIXAS	52.200,00			52.200,00
319094000000	0423	INDENIZACOES E RESTITUICOES TRABALHISTAS	10.000,00			10.000,00
339030000000	0424	MATERIAL DE CONSUMO	63.000,00			63.000,00
339034000000	0425	OUTRAS DESPESAS DECORRENTES CONTRATOS TERCEIRIZADO	80.000,00			80.000,00
339036000000	0426	OUTROS SERVICOS DE TERCEIROS	19.800,00			19.800,00
339037000000	0427	LOCACAO DE MAO DE OBRA	65.400,00			65.400,00
339039000000	0428	OUTROS SERVICOS DE TERCEIROS	20.500,00			20.500,00
339046000000	0949	AUXILIO ALIMENTACAO	7.200,00			7.200,00
TOTAL:			318.100,00			318.100,00



ESTADO DE MATO GROSSO - PREFEITURA MUNICIPAL DE SORRISO

QUADRO DE DETALHAMENTO DE DESPESAS

EXERCÍCIO DE 2022

Orçamento Fiscal, da Seguridade Social e de Investimentos.

Órgão: 08 - SEC. ASSISTÊNCIA SOCIAL

Unidade: 002 - FUNDO MUN. DOS DIREITOS DA CRIANÇA E DO ADOLESC.

Função: 08 - ASSISTENCIA SOCIAL

SubFunção: 243 - ASSISTENCIA A CRIANÇA E AO ADOLESCENTE

Programa: 0025 - CRIANCAS DO FUTURO

Projeto/Atividade: 2061 - MANUTENCAO FUNDO MUN. DA CRIANÇA E DO ADOLESCENTE

Caracterização da atividade: Gastos com a manutenção de atividades, aquisição de equipamentos, material permanente para o fundo da criança e do adolescente e repasse a instit. mediante termo de rateio.

CÓDIGO	RED	ELEMENTO DE DESPESAS	RECURSOS			
			PRÓPRIOS	TRANSFERÊNCIAS	OUTROS	TOTAL
337041000000	0429	CONTRIBUICOES	1.890.000,00			1.890.000,00
339014000000	0430	DIARIAS	5.000,00			5.000,00
339030000000	0431	MATERIAL DE CONSUMO	13.700,00			13.700,00
339036000000	0432	OUTROS SERVICOS DE TERCEIROS	2.000,00			2.000,00
339039000000	0433	OUTROS SERVICOS DE TERCEIROS	11.000,00			11.000,00
TOTAL:			1.921.700,00			1.921.700,00

000282



ESTADO DE MATO GROSSO - PREFEITURA MUNICIPAL DE SORRISO

QUADRO DE DETALHAMENTO DE DESPESAS

EXERCÍCIO DE 2022

Orçamento Fiscal, da Seguridade Social e de Investimentos.

Órgão: 08 - SEC. ASSISTÊNCIA SOCIAL Unidade: 002 - FUNDO MUN. DOS DIREITOS DA CRIANÇA E DO ADOLESC.
Função: 08 - ASSISTENCIA SOCIAL SubFunção: 243 - ASSISTENCIA A CRIANÇA E AO ADOLESCENTE
Programa: 0025 - CRIANCAS DO FUTURO
Projeto/Atividade: 2068 - MANUTENCAO DE ATIVIDADES DO PROGRAMA CRIANÇA FELIZ

Caracterização da atividade: Manutenção do Programa Criança Feliz.

CÓDIGO	RED	ELEMENTO DE DESPESAS	RECURSOS			
			PRÓPRIOS	TRANSFERÊNCIAS	OUTROS	TOTAL
319011000000	0434	VENCIMENTOS E VANTAGENS FIXAS	53.600,00	5.600,00		59.200,00
319013000000	0435	OBRIGACOES PATRONAIS	9.000,00	1.000,00		10.000,00
319113000000	0436	OBRIGACOES PATRONAIS	1.000,00			1.000,00
339030000000	0437	MATERIAL DE CONSUMO	5.000,00			5.000,00
339036000000	0438	OUTROS SERVICOS DE TERCEIROS	120.000,00	20.000,00		140.000,00
339039000000	0439	OUTROS SERVICOS DE TERCEIROS	10.000,00			10.000,00
339040000000	0440	SERVIÇOS DE TECNOLOGIA DA INFORMAÇÃO E COMUNICAÇÃO - PESSOA JURÍDICA	5.000,00			5.000,00
339046000000	0953	AUXILIO ALIMENTACAO	2.400,00			2.400,00
449052000000	0441	EQUIPAMENTOS E MATERIAL PERMANENTE	10.300,00			10.300,00
TOTAL:			216.300,00	26.600,00		242.900,00

000283



ESTADO DE MATO GROSSO - PREFEITURA MUNICIPAL DE SORRISO

QUADRO DE DETALHAMENTO DE DESPESAS

EXERCÍCIO DE 2022

Orçamento Fiscal, da Seguridade Social e de Investimentos.

Órgão: 08 - SEC. ASSISTÊNCIA SOCIAL
Função: 08 - ASSISTENCIA SOCIAL
Programa: 0038 - EMENDAS IMPOSITIVAS
Projeto/Atividade: 1098 - E.I. REPASSE A ASSOCIACAO MAEZINHA DO CEU

Unidade: 002 - FUNDO MUN. DOS DIREITOS DA CRIANCA E DO ADOLESC.
SubFunção: 243 - ASSISTENCIA A CRIANCA E AO ADOLESCENTE

Caracterização da atividade: REC. DESTINADO A SEC. MUN. DE ASSIST. SOCIAL, COM OBJETIVO DE FIRMAR TERMO DE FOMENTO JUNTO A ASSOC. DE APOIO A CRIANCA E AO ADOLESCENTE DO JD AMAZONIA (MAEZINHA DO CEU), P/ MANUT. DAS ATIVID. DA ENTIDADE.

CÓDIGO	RED	ELEMENTO DE DESPESAS	RECURSOS			
			PRÓPRIOS	TRANSFERÊNCIAS	OUTROS	TOTAL
337041000000	0982	CONTRIBUICOES	100.000,00			100.000,00
TOTAL:			100.000,00			100.000,00

000284



ESTADO DE MATO GROSSO - PREFEITURA MUNICIPAL DE SORRISO

QUADRO DE DETALHAMENTO DE DESPESAS

EXERCÍCIO DE 2022

Orçamento Fiscal, da Seguridade Social e de Investimentos.

Órgão: 08 - SEC. ASSISTÊNCIA SOCIAL

Unidade: 002 - FUNDO MUN. DOS DIREITOS DA CRIANÇA E DO ADOLESC.

Função: 08 - ASSISTENCIA SOCIAL

SubFunção: 243 - ASSISTENCIA A CRIANÇA E AO ADOLESCENTE

Programa: 0038 - EMENDAS IMPOSITIVAS

Projeto/Atividade: 1105 - E.I. REPASSE ASSOC. CENTRO SOCIAL S. FRANC DE ASSI

Caracterização da atividade: RECURSO DESTINADO A SEC. MUN. DE ASSIST. SOCIAL, COM OBJETIVO DE FIRMAR TERMO DE FOMENTO JUNTO A ASSOC. DE APOIO A CRIANÇA E AO ADOLESCENTE DA REGIAO LESTE (CENTRO SOCIAL SAO FRANCISCO DE ASSIS), PARA MANUT. DAS ATIVIDADES DA ENTIDADE.

CÓDIGO	RED	ELEMENTO DE DESPESAS	RECURSOS			
			PRÓPRIOS	TRANSFERÊNCIAS	OUTROS	TOTAL
337041000000	0992	CONTRIBUICOES	160.000,00			160.000,00
TOTAL:			160.000,00			160.000,00

000285



ESTADO DE MATO GROSSO - PREFEITURA MUNICIPAL DE SORRISO

QUADRO DE DETALHAMENTO DE DESPESAS

EXERCÍCIO DE 2022

Orçamento Fiscal, da Seguridade Social e de Investimentos.

Órgão: 08 - SEC. ASSISTÊNCIA SOCIAL

Unidade: 002 - FUNDO MUN. DOS DIREITOS DA CRIANÇA E DO ADOLESC.

Função: 08 - ASSISTENCIA SOCIAL

SubFunção: 243 - ASSISTENCIA A CRIANÇA E AO ADOLESCENTE

Programa: 0038 - EMENDAS IMPOSITIVAS

Projeto/Atividade: 1115 - E.I. AQUIS. DE BRINQUEDOTECA P/ CONSELHO TUTELAR

Caracterização da atividade: RECURSO DESTINADO A SECRETARIA MUNICIPAL DE ASSISTÊNCIA SOCIAL, AQUISIÇÃO DE BRINQUEDOTECA PARA O CONSELHO TUTELAR.

CÓDIGO	RED	ELEMENTO DE DESPESAS	RECURSOS			
			PRÓPRIOS	TRANSFERÊNCIAS	OUTROS	TOTAL
339030000000	1009	MATERIAL DE CONSUMO	19.000,00			19.000,00
449052000000	1008	EQUIPAMENTOS E MATERIAL PERMANENTE	1.000,00			1.000,00
TOTAL:			20.000,00			20.000,00

000285



ESTADO DE MATO GROSSO - PREFEITURA MUNICIPAL DE SORRISO

QUADRO DE DETALHAMENTO DE DESPESAS

EXERCÍCIO DE 2022

Orçamento Fiscal, da Seguridade Social e de Investimentos.

Órgão: 08 - SEC. ASSISTÊNCIA SOCIAL

Unidade: 004 - FUNDO MUNICIPAL DE DIREITO DOS IDOSOS

Função: 08 - ASSISTENCIA SOCIAL

SubFunção: 241 - ASSISTENCIA AO IDOSO

Programa: 0022 - PROTECAO SOCIAL BASICA

Projeto/Atividade: 2059 - MANUT. DO CENTRO DE CONVIVENCIA DA PESSOA IDOSA

Caracterização da atividade: Manutenção do centro de convivência da pessoa idosa: despesas com salários, encargos sociais, diárias, material de consumo, exp., limpeza, energia, telefone e outros necessários a manutenção.

CÓDIGO	RED	ELEMENTO DE DESPESAS	RECURSOS			
			PRÓPRIOS	TRANSFERÊNCIAS	OUTROS	TOTAL
319011000000	0445	VENCIMENTOS E VANTAGENS FIXAS	415.200,00			415.200,00
319094000000	0446	INDENIZACOES E RESTITUICOES TRABALHISTAS	56.500,00			56.500,00
339008000000	0447	OUTROS BENEFICIOS ASSISTENCIAIS	5.000,00			5.000,00
339030000000	0448	MATERIAL DE CONSUMO	135.000,00	15.000,00		150.000,00
339034000000	0449	OUTRAS DESPESAS DECORRENTES CONTRATOS TERCEIRIZADO	50.000,00			50.000,00
339036000000	0450	OUTROS SERVICOS DE TERCEIROS	38.000,00			38.000,00
339037000000	0451	LOCACAO DE MAO DE OBRA	250.000,00			250.000,00
339039000000	0452	OUTROS SERVICOS DE TERCEIROS	125.000,00	5.000,00		130.000,00
339040000000	0453	SERVIÇOS DE TECNOLOGIA DA INFORMAÇÃO E COMUNICAÇÃO - PESSOA JURÍDICA	20.000,00			20.000,00
339046000000	0948	AUXILIO ALIMENTACAO	4.800,00			4.800,00
TOTAL:			1.099.500,00	20.000,00		1.119.500,00

000288



ESTADO DE MATO GROSSO - PREFEITURA MUNICIPAL DE SORRISO

QUADRO DE DETALHAMENTO DE DESPESAS

EXERCÍCIO DE 2022

Orçamento Fiscal, da Seguridade Social e de Investimentos.

Órgão: 08 - SEC. ASSISTÊNCIA SOCIAL	Unidade: 004 - FUNDO MUNICIPAL DE DIREITO DOS IDOSOS
Função: 08 - ASSISTENCIA SOCIAL	SubFunção: 241 - ASSISTENCIA AO IDOSO
Programa: 0023 - PROTECAO SOCIAL ESPECIAL	
Projeto/Atividade: 2070 - IMPLANT. E MANUT. SERVICO DE LONGA PERM. P/ IDOSOS	

Caracterização da atividade: Despesas com pessoal e encargos, diárias, material de consumo, serviços de terceiros pessoa física e jurídica, terceirização de mão de obras, aquisição de equipam. e mat. permanente.

CÓDIGO	RED	ELEMENTO DE DESPESAS	RECURSOS			
			PRÓPRIOS	TRANSFERÊNCIAS	OUTROS	TOTAL
319011000000	0454	VENCIMENTOS E VANTAGENS FIXAS	48.800,00			48.800,00
339030000000	0455	MATERIAL DE CONSUMO	30.000,00			30.000,00
339034000000	0456	OUTRAS DESPESAS DECORRENTES CONTRATOS TERCEIRIZADO	52.800,00			52.800,00
339036000000	0457	OUTROS SERVICOS DE TERCEIROS	80.000,00			80.000,00
339037000000	0458	LOCACAO DE MAO DE OBRA	50.400,00			50.400,00
339039000000	0459	OUTROS SERVICOS DE TERCEIROS	70.000,00			70.000,00
339040000000	0460	SERVIÇOS DE TECNOLOGIA DA INFORMAÇÃO E COMUNICAÇÃO - PESSOA JURÍDICA	5.000,00			5.000,00
339046000000	0954	AUXILIO ALIMENTACAO	7.200,00			7.200,00
449052000000	0461	EQUIPAMENTOS E MATERIAL PERMANENTE	15.000,00			15.000,00
TOTAL:			359.200,00			359.200,00

000289



ESTADO DE MATO GROSSO - PREFEITURA MUNICIPAL DE SORRISO

QUADRO DE DETALHAMENTO DE DESPESAS

EXERCÍCIO DE 2022

Orçamento Fiscal, da Seguridade Social e de Investimentos.

Órgão: 08 - SEC. ASSISTÊNCIA SOCIAL

Unidade: 005 - GABINETE DO SECRETARIO

Função: 08 - ASSISTENCIA SOCIAL

SubFunção: 244 - ASSISTENCIA COMUNITARIA

Programa: 0002 - GESTAO ADMINISTRATIVA, ORCAMENTARIA E FINANCEIRA

Projeto/Atividade: 1034 - AQUIS. VEICULOS/EQUIP./MAT. PERMAN. - SEMAS

Caracterização da atividade: Gastos com a aquisição de equipamentos, material permanente, móveis, utensílios, veículos, destinados a equipar e estruturar a SEMAS.

CÓDIGO	RED	ELEMENTO DE DESPESAS	RECURSOS			
			PRÓPRIOS	TRANSFERÊNCIAS	OUTROS	TOTAL
449052000000	0462	EQUIPAMENTOS E MATERIAL PERMANENTE	200.000,00	200.000,00		400.000,00
TOTAL:			200.000,00	200.000,00		400.000,00



ESTADO DE MATO GROSSO - PREFEITURA MUNICIPAL DE SORRISO

QUADRO DE DETALHAMENTO DE DESPESAS

EXERCÍCIO DE 2022

Orçamento Fiscal, da Seguridade Social e de Investimentos.

Órgão: 08 - SEC. ASSISTÊNCIA SOCIAL

Unidade: 005 - GABINETE DO SECRETARIO

Função: 08 - ASSISTENCIA SOCIAL

SubFunção: 244 - ASSISTENCIA COMUNITARIA

Programa: 0002 - GESTAO ADMINISTRATIVA, ORCAMENTARIA E FINANCEIRA

Projeto/Atividade: 1088 - CONSTR./REFORM./AMPL. DE CAPELAS MORTUARIAS

Caracterização da atividade: Construção, reforma, ampliação e estruturação de capelas mortuárias (Distr. Primavera, Zona Leste, Distr. Boa Esperança, dentre outros).

CÓDIGO	RED	ELEMENTO DE DESPESAS	RECURSOS			
			PRÓPRIOS	TRANSFERÊNCIAS	OUTROS	TOTAL
449051000000	0463	OBRAS E INSTALACOES	1.470.000,00			1.470.000,00
TOTAL:			1.470.000,00			1.470.000,00



ESTADO DE MATO GROSSO - PREFEITURA MUNICIPAL DE SORRISO

QUADRO DE DETALHAMENTO DE DESPESAS

EXERCÍCIO DE 2022

Orçamento Fiscal, da Seguridade Social e de Investimentos.

Órgão: 08 - SEC. ASSISTENCIA SOCIAL

Unidade: 005 - GABINETE DO SECRETARIO

Função: 08 - ASSISTENCIA SOCIAL

SubFunção: 244 - ASSISTENCIA COMUNITARIA

Programa: 0002 - GESTAO ADMINISTRATIVA, ORCAMENTARIA E FINANCEIRA

Projeto/Atividade: 2055 - MANUT. DE ATIV.DA SECRETARIA DE ASSISTENCIA SOCIAL

Caracterização da atividade: Despesa com salários, encargos sociais, Benefícios/Auxílio, diários, Passagens, Acessórios, Locações, Material de Consumo Higiene, Moveis e Utensílios, Equipamentos, e outras necessárias a manutenção do orgao/unidade

CÓDIGO	RED	ELEMENTO DE DESPESAS	RECURSOS			
			PRÓPRIOS	TRANSFERÊNCIAS	OUTROS	TOTAL
319011000000	0464	VENCIMENTOS E VANTAGENS FIXAS	2.009.000,00	195.000,00		2.204.000,00
319013000000	0465	OBRIGACOES PATRONAIS	340.000,00	20.000,00		360.000,00
319094000000	0466	INDENIZACOES E RESTITUICOES TRABALHISTAS	40.000,00	10.000,00		50.000,00
319113000000	0467	OBRIGACOES PATRONAIS	530.000,00	20.000,00		550.000,00
339008000000	0468	OUTROS BENEFICIOS ASSISTENCIAIS	14.000,00	1.000,00		15.000,00
339014000000	0469	DIARIAS	8.000,00	2.000,00		10.000,00
339030000000	0470	MATERIAL DE CONSUMO	330.000,00	20.000,00		350.000,00
339034000000	0471	OUTRAS DESPESAS DECORRENTES CONTRATOS TERCEIRIZADO	61.400,00			61.400,00
339036000000	0472	OUTROS SERVICOS DE TERCEIROS	45.000,00	5.000,00		50.000,00
339037000000	0473	LOCACAO DE MAO DE OBRA	480.000,00			480.000,00
339039000000	0474	OUTROS SERVICOS DE TERCEIROS	760.000,00	40.000,00		800.000,00
339040000000	0475	SERVIÇOS DE TECNOLOGIA DA INFORMAÇÃO E COMUNICAÇÃO - PESSOA JURÍDICA	85.000,00			85.000,00
339046000000	0945	AUXILIO ALIMENTACAO	36.000,00			36.000,00
TOTAL:			4.738.400,00	313.000,00		5.051.400,00
TOTAL ORGÃO:			22.693.710,00	2.400.000,00		25.093.710,00



ESTADO DE MATO GROSSO - PREFEITURA MUNICIPAL DE SORRISO

QUADRO DE DETALHAMENTO DE DESPESAS

EXERCÍCIO DE 2022

Orçamento Fiscal, da Seguridade Social e de Investimentos.

Órgão: 09 - SEC. DESENVOLVIMENTO ECONÔMICO

Unidade: 001 - GABINETE DO SECRETARIO

Função: 15 - URBANISMO

SubFunção: 451 - INFRA-ESTRUTURA URBANA

Programa: 0002 - GESTAO ADMINISTRATIVA, ORCAMENTARIA E FINANCEIRA

Projeto/Atividade: 1039 - AMPLIACAO E ESTRUTURACAO DO AEROPORTO REGIONAL

Caracterização da atividade: Ampliar, estruturar e equipar o aeroporto regional em condição para operacionalização (ampliação do terminal de embarque dentre outras obras).

CÓDIGO	RED	ELEMENTO DE DESPESAS	RECURSOS			
			PRÓPRIOS	TRANSFERÊNCIAS	OUTROS	TOTAL
449051000000	0476	OBRAS E INSTALACOES	300.000,00	300.000,00		600.000,00
449052000000	0477	EQUIPAMENTOS E MATERIAL PERMANENTE	800.000,00			800.000,00
TOTAL:			1.100.000,00	300.000,00		1.400.000,00

000293



ESTADO DE MATO GROSSO - PREFEITURA MUNICIPAL DE SORRISO

QUADRO DE DETALHAMENTO DE DESPESAS

EXERCÍCIO DE 2022

Orçamento Fiscal, da Seguridade Social e de Investimentos.

Órgão: 09 - SEC. DESENVOLVIMENTO ECONÔMICO

Unidade: 001 - GABINETE DO SECRETARIO

Função: 15 - URBANISMO

SubFunção: 451 - INFRA-ESTRUTURA URBANA

Programa: 0002 - GESTAO ADMINISTRATIVA, ORCAMENTARIA E FINANCEIRA

Projeto/Atividade: 2075 - MANUTENCAO DO AEROPORTO REGIONAL DE SORRISO

Caracterização da atividade: Gastos com a manutenção de atividades com empresa administradora do aeroporto e outras despesas destinadas a atender o aeroporto regional de sorriso.

CÓDIGO	RED	ELEMENTO DE DESPESAS	RECURSOS			
			PRÓPRIOS	TRANSFERÊNCIAS	OUTROS	TOTAL
33903000000	0478	MATERIAL DE CONSUMO	400.000,00			400.000,00
33903900000	0479	OUTROS SERVICOS DE TERCEIROS	2.900.000,00			2.900.000,00
33904000000	0480	SERVIÇOS DE TECNOLOGIA DA INFORMAÇÃO E COMUNICAÇÃO - PESSOA JURÍDICA	30.000,00			30.000,00
TOTAL:			3.330.000,00			3.330.000,00

000294



ESTADO DE MATO GROSSO - PREFEITURA MUNICIPAL DE SORRISO

QUADRO DE DETALHAMENTO DE DESPESAS

EXERCÍCIO DE 2022

Orçamento Fiscal, da Seguridade Social e de Investimentos.

Órgão: 09 - SEC. DESENVOLVIMENTO ECONÔMICO

Unidade: 001 - GABINETE DO SECRETARIO

Função: 23 - COMERCIO E SERVICOS

SubFunção: 691 - PROMOCAO COMERCIAL

Programa: 0002 - GESTAO ADMINISTRATIVA, ORCAMENTARIA E FINANCEIRA

Projeto/Atividade: 1038 - AQUIS. VEICULOS/EQUIP./MAT. PERMAN. - SEMDE

Caracterização da atividade: Aquisição de moveis, utensilios e mat. perm. equipamentos, veiculos para SEMDE e unidade movel empreendedora p/ o centro de eventos.

CÓDIGO	RED	ELEMENTO DE DESPESAS	RECURSOS			
			PRÓPRIOS	TRANSFERÊNCIAS	OUTROS	TOTAL
449052000000	0481	EQUIPAMENTOS E MATERIAL PERMANENTE	600.000,00			600.000,00
TOTAL:			600.000,00			600.000,00

000295



ESTADO DE MATO GROSSO - PREFEITURA MUNICIPAL DE SORRISO

QUADRO DE DETALHAMENTO DE DESPESAS

EXERCÍCIO DE 2022

Orçamento Fiscal, da Seguridade Social e de Investimentos.

Órgão: 09 - SEC. DESENVOLVIMENTO ECONÔMICO

Unidade: 001 - GABINETE DO SECRETARIO

Função: 23 - COMERCIO E SERVICOS

SubFunção: 691 - PROMOCAO COMERCIAL

Programa: 0002 - GESTAO ADMINISTRATIVA, ORCAMENTARIA E FINANCEIRA

Projeto/Atividade: 1041 - REESTRUTURACAO E REFORMA DO CENTRO DE EVENTOS ARI

Caracterização da atividade: Reestruturação e reforma do centro de eventos Ari Riedi (Climatização, Projeto Bombeiros, Revisão de Instalações Elétricas, Troca de piso/carpete, Troca de telhado e cobertura, Conserto de Forro/Gesso, dentre outros)

CÓDIGO	RED	ELEMENTO DE DESPESAS	RECURSOS			
			PRÓPRIOS	TRANSFERÊNCIAS	OUTROS	TOTAL
449051000000	0482	OBRAS E INSTALACOES	750.000,00			750.000,00
449052000000	0483	EQUIPAMENTOS E MATERIAL PERMANENTE	50.000,00			50.000,00
TOTAL:			800.000,00			800.000,00



ESTADO DE MATO GROSSO - PREFEITURA MUNICIPAL DE SORRISO

QUADRO DE DETALHAMENTO DE DESPESAS

EXERCÍCIO DE 2022

Orçamento Fiscal, da Seguridade Social e de Investimentos.

Orgão: 09 - SEC. DESENVOLVIMENTO ECONÓMICO

Unidade: 001 - GABINETE DO SECRETARIO

Função: 23 - COMERCIO E SERVICOS

SubFunção: 691 - PROMOCAO COMERCIAL

Programa: 0002 - GESTAO ADMINISTRATIVA, ORCAMENTARIA E FINANCEIRA

Projeto/Atividade: 2072 - MANUTENCAO DE ATIV. DA SEC. DE DESENVOLV. ECONOM.

Caracterização da atividade: Despesa com salários, encargos sociais, Benefícios/Auxílio, diários, Passagens, Acessórios, Locações, Material de Consumo Higiene, Moveis e Utensílios, Equipamentos, e outras necessárias a manutenção do orgao/unidade

CÓDIGO	RED	ELEMENTO DE DESPESAS	RECURSOS			
			PRÓPRIOS	TRANSFERÊNCIAS	OUTROS	TOTAL
319011000000	0484	VENCIMENTOS E VANTAGENS FIXAS	881.000,00			881.000,00
319094000000	0485	INDENIZACOES E RESTITUICOES TRABALHISTAS	4.000,00			4.000,00
339008000000	0486	OUTROS BENEFICIOS ASSISTENCIAIS	1.000,00			1.000,00
339014000000	0487	DIARIAS	10.000,00			10.000,00
339030000000	0488	MATERIAL DE CONSUMO	180.000,00			180.000,00
339036000000	0489	OUTROS SERVICOS DE TERCEIROS	50.000,00			50.000,00
339037000000	0490	LOCAÇÃO DE MAO DE OBRA	325.000,00			325.000,00
339039000000	0491	OUTROS SERVICOS DE TERCEIROS	268.000,00			268.000,00
339040000000	0492	SERVIÇOS DE TECNOLOGIA DA INFORMAÇÃO E COMUNICAÇÃO - PESSOA JURÍDICA	30.000,00			30.000,00
339046000000	0955	AUXILIO ALIMENTACAO	24.000,00			24.000,00
339092000000	0493	DESPESAS DE EXERCICIOS ANTERIORES	1.000,00			1.000,00
339093000000	0494	INDENIZACOES E RESTITUICOES	1.000,00			1.000,00
TOTAL:			1.775.000,00			1.775.000,00

000297



ESTADO DE MATO GROSSO - PREFEITURA MUNICIPAL DE SORRISO

QUADRO DE DETALHAMENTO DE DESPESAS

EXERCÍCIO DE 2022

Orçamento Fiscal, da Seguridade Social e de Investimentos.

Órgão: 09 - SEC. DESENVOLVIMENTO ECONÔMICO

Unidade: 001 - GABINETE DO SECRETARIO

Função: 23 - COMERCIO E SERVICOS

SubFunção: 691 - PROMOÇÃO COMERCIAL

Programa: 0002 - GESTAO ADMINISTRATIVA, ORCAMENTARIA E FINANCEIRA

Projeto/Atividade: 2073 - MANUTENCAO DO CENTRO DE EVENTOS ARI RIEDI

Caracterização da atividade: Gastos com a manutenção de atividades destinadas a atender o centro de eventos Ari Riedi.

CÓDIGO	RED	ELEMENTO DE DESPESAS	RECURSOS			
			PRÓPRIOS	TRANSFERÊNCIAS	OUTROS	TOTAL
339030000000	0495	MATERIAL DE CONSUMO	50.000,00			50.000,00
339039000000	0496	OUTROS SERVICOS DE TERCEIROS	200.000,00			200.000,00
TOTAL:			250.000,00			250.000,00



ESTADO DE MATO GROSSO - PREFEITURA MUNICIPAL DE SORRISO

QUADRO DE DETALHAMENTO DE DESPESAS

EXERCÍCIO DE 2022

Orçamento Fiscal, da Seguridade Social e de Investimentos.

Órgão: 09 - SEC. DESENVOLVIMENTO ECONÔMICO

Unidade: 001 - GABINETE DO SECRETARIO

Função: 23 - COMERCIO E SERVICOS

SubFunção: 691 - PROMOCAO COMERCIAL

Programa: 0002 - GESTAO ADMINISTRATIVA, ORCAMENTARIA E FINANCEIRA

Projeto/Atividade: 2074 - MANUTENCAO DO CAE - CENTRO DE APOIO EMPRESARIAL

Caracterização da atividade: Gastos com a manutenção de atividades destinadas a atender o Centro de Apoio Empresarial.

CÓDIGO	RED	ELEMENTO DE DESPESAS	RECURSOS			
			PRÓPRIOS	TRANSFERÊNCIAS	OUTROS	TOTAL
339030000000	0497	MATERIAL DE CONSUMO	5.000,00			5.000,00
339036000000	0498	OUTROS SERVICOS DE TERCEIROS	5.000,00			5.000,00
339039000000	0499	OUTROS SERVICOS DE TERCEIROS	160.000,00			160.000,00
TOTAL:			170.000,00			170.000,00



ESTADO DE MATO GROSSO - PREFEITURA MUNICIPAL DE SORRISO

QUADRO DE DETALHAMENTO DE DESPESAS

EXERCÍCIO DE 2022

Orçamento Fiscal, da Seguridade Social e de Investimentos.

Órgão: 09 - SEC. DESENVOLVIMENTO ECONÔMICO

Unidade: 001 - GABINETE DO SECRETARIO

Função: 23 - COMERCIO E SERVICOS

SubFunção: 691 - PROMOÇÃO COMERCIAL

Programa: 0027 - PROGRAMA DE GERACAO DE TRABALHO E RENDA

Projeto/Atividade: 1043 - IMPLEMENT. BANCO DO EMPREENDEDOR/FUNDO DE INVEST.

Caracterização da atividade: Despesas com liberação de financiamento a pequenos empresários para fomento ao negocio

CÓDIGO	RED	ELEMENTO DE DESPESAS	RECURSOS			
			PRÓPRIOS	TRANSFERÊNCIAS	OUTROS	TOTAL
339039000000	0500	OUTROS SERVICOS DE TERCEIROS	1.400.000,00			1.400.000,00
TOTAL:			1.400.000,00			1.400.000,00

000300



ESTADO DE MATO GROSSO - PREFEITURA MUNICIPAL DE SORRISO

QUADRO DE DETALHAMENTO DE DESPESAS

EXERCÍCIO DE 2022

Orçamento Fiscal, da Seguridade Social e de Investimentos.

Órgão: 09 - SEC. DESENVOLVIMENTO ECONÔMICO

Unidade: 001 - GABINETE DO SECRETARIO

Função: 23 - COMERCIO E SERVICOS

SubFunção: 691 - PROMOCAO COMERCIAL

Programa: 0027 - PROGRAMA DE GERACAO DE TRABALHO E RENDA

Projeto/Atividade: 1044 - IMPLEMENTACAO DO FUNDO DE AVAL

Caracterização da atividade: Liberação de fundo garantidor para avais liberados a pequenos empresários.

CÓDIGO	RED	ELEMENTO DE DESPESAS	RECURSOS			
			PRÓPRIOS	TRANSFERÊNCIAS	OUTROS	TOTAL
33903900000	0501	OUTROS SERVICOS DE TERCEIROS	800.000,00			800.000,00
TOTAL:			800.000,00			800.000,00

000301



ESTADO DE MATO GROSSO - PREFEITURA MUNICIPAL DE SORRISO

QUADRO DE DETALHAMENTO DE DESPESAS

EXERCÍCIO DE 2022

Orçamento Fiscal, da Seguridade Social e de Investimentos.

Órgão: 09 - SEC. DESENVOLVIMENTO ECONÔMICO

Unidade: 001 - GABINETE DO SECRETARIO

Função: 23 - COMERCIO E SERVICOS

SubFunção: 691 - PROMOCAO COMERCIAL

Programa: 0027 - PROGRAMA DE GERACAO DE TRABALHO E RENDA

Projeto/Atividade: 2077 - MANUTENCAO DE ATIV. DO PROJETO DESENVOLVE SORRISO

Caracterização da atividade: Proporciona atendimento personalizado em gestão empresarial com ciclos de sensibilização, diagnóstico, capacitação e acompanhamento.

CÓDIGO	RED	ELEMENTO DE DESPESAS	RECURSOS			
			PRÓPRIOS	TRANSFERÊNCIAS	OUTROS	TOTAL
339030000000	0502	MATERIAL DE CONSUMO	20.000,00			20.000,00
339039000000	0503	OUTROS SERVICOS DE TERCEIROS	280.000,00			280.000,00
TOTAL:			300.000,00			300.000,00



ESTADO DE MATO GROSSO - PREFEITURA MUNICIPAL DE SORRISO

QUADRO DE DETALHAMENTO DE DESPESAS

EXERCÍCIO DE 2022

Orçamento Fiscal, da Seguridade Social e de Investimentos.

Órgão: 09 - SEC. DESENVOLVIMENTO ECONÓMICO

Unidade: 001 - GABINETE DO SECRETARIO

Função: 23 - COMERCIO E SERVICOS

SubFunção: 691 - PROMOCAO COMERCIAL

Programa: 0035 - DESENVOLVIMENTO DO TURISMO

Projeto/Atividade: 2076 - REALIZ.DE EVENTOS DA SEC. MUNIC. DE DES. ECONOMICO

Caracterização da atividade: Gastos com apoio a realização de eventos, carnaval, festrilha, festival de pesca, natal luz, ctg dentre outros.

CÓDIGO	RED	ELEMENTO DE DESPESAS	RECURSOS			
			PRÓPRIOS	TRANSFERÊNCIAS	OUTROS	TOTAL
337041000000	0504	CONTRIBUICOES	400.000,00			400.000,00
339039000000	0505	OUTROS SERVICOS DE TERCEIROS	200.000,00			200.000,00
TOTAL:			600.000,00			600.000,00

000303



ESTADO DE MATO GROSSO - PREFEITURA MUNICIPAL DE SORRISO

QUADRO DE DETALHAMENTO DE DESPESAS

EXERCÍCIO DE 2022

Orçamento Fiscal, da Seguridade Social e de Investimentos.

Órgão: 09 - SEC. DESENVOLVIMENTO ECONÔMICO

Unidade: 001 - GABINETE DO SECRETARIO

Função: 23 - COMERCIO E SERVICOS

SubFunção: 695 - TURISMO

Programa: 0035 - DESENVOLVIMENTO DO TURISMO

Projeto/Atividade: 1040 - IMPLEMENTACAO DE ACOES DE PROMOCAO AO TURISMO

Caracterização da atividade: Implementação de ações de promoção ao turismo (sinalização turística; portal turístico na web; desenvolvimento de campanhas para fomento ao turismo; assessoria em atualização da legislação turística; apoio a projetos locais ligados ao turis

CÓDIGO	RED	ELEMENTO DE DESPESAS	RECURSOS			
			PRÓPRIOS	TRANSFERÊNCIAS	OUTROS	TOTAL
339030000000	0506	MATERIAL DE CONSUMO	50.000,00			50.000,00
339032000000	0507	MATERIAL BEM OU SERVICO PARA DISTRIBUICAO GRATUITA	50.000,00			50.000,00
339036000000	0508	OUTROS SERVICOS DE TERCEIROS	50.000,00			50.000,00
339039000000	0509	OUTROS SERVICOS DE TERCEIROS	50.000,00			50.000,00
		TOTAL:	200.000,00			200.000,00
		TOTAL ORGÃO:	11.325.000,00	300.000,00		11.625.000,00

000304



ESTADO DE MATO GROSSO - PREFEITURA MUNICIPAL DE SORRISO

QUADRO DE DETALHAMENTO DE DESPESAS

EXERCÍCIO DE 2022

Orçamento Fiscal, da Seguridade Social e de Investimentos.

Órgão: 10 - SEC. ADMINISTRAÇÃO

Unidade: 001 - GABINETE DO SECRETARIO

Função: 04 - ADMINISTRACAO

SubFunção: 122 - ADMINISTRACAO GERAL

Programa: 0002 - GESTAO ADMINISTRATIVA, ORCAMENTARIA E FINANCEIRA

Projeto/Atividade: 2078 - MANUTENCAO DE ATIVIDADES DA SECR. DE ADMINISTRACAO

Caracterização da atividade: Despesa com salarios, encargos sociais, Benefícios/Auxilio, diarios, Passagens, Acessorios ,Locacoes, Material de Consumo Higiene, Moveis e Utensilios, Equipamentos, e outras necessárias a manutenção do orgao/unidade

CÓDIGO	RED	ELEMENTO DE DESPESAS	RECURSOS			
			PRÓPRIOS	TRANSFERÊNCIAS	OUTROS	TOTAL
319011000000	0510	VENCIMENTOS E VANTAGENS FIXAS	4.677.600,00			4.677.600,00
319013000000	0511	OBRIGACOES PATRONAIS	100.000,00			100.000,00
319094000000	0512	INDENIZACOES E RESTITUICOES TRABALHISTAS	200.000,00			200.000,00
319113000000	0513	OBRIGACOES PATRONAIS	100.000,00			100.000,00
339008000000	0514	OUTROS BENEFICIOS ASSISTENCIAIS	35.000,00			35.000,00
339014000000	0515	DIARIAS	14.000,00			14.000,00
339030000000	0516	MATERIAL DE CONSUMO	670.000,00			670.000,00
339036000000	0517	OUTROS SERVICOS DE TERCEIROS	900.000,00			900.000,00
339037000000	0518	LOCACAO DE MAO DE OBRA	1.885.000,00			1.885.000,00
339039000000	0519	OUTROS SERVICOS DE TERCEIROS	2.200.000,00			2.200.000,00
339040000000	0520	SERVIÇOS DE TECNOLOGIA DA INFORMAÇÃO E COMUNICAÇÃO - PESSOA JURÍDICA	900.000,00			900.000,00
339046000000	0956	AUXILIO ALIMENTACAO	122.400,00			122.400,00
339092000000	0521	DESPESAS DE EXERCICIOS ANTERIORES	1.000,00			1.000,00
449052000000	0522	EQUIPAMENTOS E MATERIAL PERMANENTE	120.000,00			120.000,00
TOTAL:			11.925.000,00			11.925.000,00



ESTADO DE MATO GROSSO - PREFEITURA MUNICIPAL DE SORRISO
QUADRO DE DETALHAMENTO DE DESPESAS
EXERCÍCIO DE 2022
Orçamento Fiscal, da Seguridade Social e de Investimentos.

Órgão:	10 - SEC. ADMINISTRAÇÃO	Unidade:	001 - GABINETE DO SECRETARIO			
Função:	04 - ADMINISTRACAO	SubFunção:	122 - ADMINISTRACAO GERAL			
Programa:	0003 - GESTAO DO PATRIMONIO, ALMOXARIFADO E ARQUIVO PUBL.					
Projeto/Atividade:	1046 - ESTRUTURACAO DO DPTO. DE PATRIMONIO/ALMOXARIFADO					
Caracterização da atividade: Gastos com a aquisição de equipamento e demais despesas para melhorar o controle dos bens junto ao departamento de patrimônio e almoxarifado.						
CÓDIGO	RED	ELEMENTO DE DESPESAS	RECURSOS			
			PRÓPRIOS	TRANSFERÊNCIAS	OUTROS	TOTAL
339030000000	0523	MATERIAL DE CONSUMO	15.000,00			15.000,00
339036000000	0524	OUTROS SERVICOS DE TERCEIROS	50.000,00			50.000,00
339039000000	0525	OUTROS SERVICOS DE TERCEIROS	100.000,00			100.000,00
449052000000	0526	EQUIPAMENTOS E MATERIAL PERMANENTE	60.000,00			60.000,00
TOTAL:			225.000,00			225.000,00

000306



ESTADO DE MATO GROSSO - PREFEITURA MUNICIPAL DE SORRISO

QUADRO DE DETALHAMENTO DE DESPESAS

EXERCÍCIO DE 2022

Orçamento Fiscal, da Seguridade Social e de Investimentos.

Órgão: 10 - SEC. ADMINISTRAÇÃO

Unidade: 001 - GABINETE DO SECRETARIO

Função: 04 - ADMINISTRACAO

SubFunção: 122 - ADMINISTRACAO GERAL

Programa: 0003 - GESTAO DO PATRIMONIO, ALMOXARIFADO E ARQUIVO PUBL.

Projeto/Atividade: 1048 - ESTRUTURACAO DO ARQUIVO MUNICIPAL

Caracterização da atividade: Montar, implementar e estruturar o arquivo municipal diminuindo espaço, e aumentando a segurança dos registros.

CÓDIGO	RED	ELEMENTO DE DESPESAS	RECURSOS			
			PRÓPRIOS	TRANSFERÊNCIAS	OUTROS	TOTAL
339030000000	0527	MATERIAL DE CONSUMO	10.000,00			10.000,00
339036000000	0528	OUTROS SERVICOS DE TERCEIROS	50.000,00			50.000,00
339039000000	0529	OUTROS SERVICOS DE TERCEIROS	50.000,00			50.000,00
449051000000	0530	OBRAS E INSTALACOES	260.000,00			260.000,00
449052000000	0531	EQUIPAMENTOS E MATERIAL PERMANENTE	50.000,00			50.000,00
TOTAL:			420.000,00			420.000,00

000507



ESTADO DE MATO GROSSO - PREFEITURA MUNICIPAL DE SORRISO

QUADRO DE DETALHAMENTO DE DESPESAS

EXERCÍCIO DE 2022

Orçamento Fiscal, da Seguridade Social e de Investimentos.

Órgão: 10 - SEC. ADMINISTRAÇÃO

Unidade: 001 - GABINETE DO SECRETARIO

Função: 04 - ADMINISTRACAO

SubFunção: 122 - ADMINISTRACAO GERAL

Programa: 0004 - DEMOCRACIA E APERFEICOAMENTO DA GESTAO PUBLICA

Projeto/Atividade: 1049 - CONSTRUCAO E ESTRUTURACAO DO COMPLEXO CIDADANIA

Caracterização da atividade: Construção e estruturação do "Complexo Cidadania" abrangendo Ganha Tempo, AGER, PROCON, Arrecadação e outros serviços públicos.

CÓDIGO	RED	ELEMENTO DE DESPESAS	RECURSOS			
			PRÓPRIOS	TRANSFERÊNCIAS	OUTROS	TOTAL
449051000000	0991	OBRAS E INSTALACOES	400.000,00			400.000,00
TOTAL:			400.000,00			400.000,00

000000
30303



ESTADO DE MATO GROSSO - PREFEITURA MUNICIPAL DE SORRISO

QUADRO DE DETALHAMENTO DE DESPESAS

EXERCÍCIO DE 2022

Orçamento Fiscal, da Seguridade Social e de Investimentos.

Órgão: 10 - SEC. ADMINISTRAÇÃO

Unidade: 001 - GABINETE DO SECRETARIO

Função: 04 - ADMINISTRACAO

SubFunção: 122 - ADMINISTRACAO GERAL

Programa: 0004 - DEMOCRACIA E APERFEICOAMENTO DA GESTAO PUBLICA

Projeto/Atividade: 1050 - CONSTRUCAO E ESTRUTURACAO DO PACO MUNICIPAL

Caracterização da atividade: Construção e estruturação do novo Paço Municipal.

CÓDIGO	RED	ELEMENTO DE DESPESAS	RECURSOS			
			PRÓPRIOS	TRANSFERÊNCIAS	OUTROS	TOTAL
449051000000	0532	OBRAS E INSTALACOES	5.000.000,00			5.000.000,00
TOTAL:			5.000.000,00			5.000.000,00

000309



ESTADO DE MATO GROSSO - PREFEITURA MUNICIPAL DE SORRISO

QUADRO DE DETALHAMENTO DE DESPESAS

EXERCÍCIO DE 2022

Orçamento Fiscal, da Seguridade Social e de Investimentos.

Órgão: 10 - SEC. ADMINISTRAÇÃO

Unidade: 001 - GABINETE DO SECRETARIO

Função: 04 - ADMINISTRACAO

SubFunção: 122 - ADMINISTRACAO GERAL

Programa: 0023 - PROTECAO SOCIAL ESPECIAL

Projeto/Atividade: 1089 - PARCERIA COM ENTIDADE PARA BENEFICIOS AOS SERVIDOR

Caracterização da atividade: Despesas com contribuicao, parceria com o sindicato dos servidores Publicos Municipais, para manutenção de serviços na área de saúde física, mental e social do servidor

CÓDIGO	RED	ELEMENTO DE DESPESAS	RECURSOS			
			PRÓPRIOS	TRANSFERÊNCIAS	OUTROS	TOTAL
337041000000	0533	CONTRIBUICOES	360.000,00			360.000,00
TOTAL:			360.000,00			360.000,00

000310



ESTADO DE MATO GROSSO - PREFEITURA MUNICIPAL DE SORRISO

QUADRO DE DETALHAMENTO DE DESPESAS

EXERCÍCIO DE 2022

Orçamento Fiscal, da Seguridade Social e de Investimentos.

Órgão: 10 - SEC. ADMINISTRAÇÃO

Unidade: 001 - GABINETE DO SECRETARIO

Função: 04 - ADMINISTRACAO

SubFunção: 122 - ADMINISTRACAO GERAL

Programa: 0038 - EMENDAS IMPOSITIVAS

Projeto/Atividade: 1101 - E.I. PARCERIA COM ENTIDADE - SINSEMS

Caracterização da atividade: RECURSO DESTINADO A SEC. MUN. DE ADMINISTRACAO, COM OBJETIVO DE FIRMAR TERMO DE FOMENTO JUNTO A SINDICATO DOS SERVIDORES PUBLICOS MUNICIPAIS DE SORRISO - (SINSEMS), PARA MANUTENCAO DAS ATIVIDADES DA ENTIDADE.

CÓDIGO	RED	ELEMENTO DE DESPESAS	RECURSOS			
			PRÓPRIOS	TRANSFERÊNCIAS	OUTROS	TOTAL
337041000000	0986	CONTRIBUICOES	150.000,00			150.000,00
TOTAL:			150.000,00			150.000,00

000311



ESTADO DE MATO GROSSO - PREFEITURA MUNICIPAL DE SORRISO

QUADRO DE DETALHAMENTO DE DESPESAS

EXERCÍCIO DE 2022

Orçamento Fiscal, da Seguridade Social e de Investimentos.

Órgão: 10 - SEC. ADMINISTRAÇÃO

Unidade: 001 - GABINETE DO SECRETARIO

Função: 04 - ADMINISTRACAO

SubFunção: 122 - ADMINISTRACAO GERAL

Programa: 0038 - EMENDAS IMPOSITIVAS

Projeto/Atividade: 1109 - E.I. CONST E ESTRUTURACAO DO COMPLEXO DA CIDADANIA

Caracterização da atividade: RECURSO DESTINADO AO FUNDO MUN. DE ADMINISTRACAO, A FIM DE AGREGAR VALOR AO REPASSE PARA GERENCIAMENTO, OPERACIONALIZACAO E EXECUCAO DA OBRA DENOMINADA COMPLEXO DA CIDADANIA.

CÓDIGO	RED	ELEMENTO DE DESPESAS	RECURSOS			
			PRÓPRIOS	TRANSFERÊNCIAS	OUTROS	TOTAL
449051000000	0998	OBRAS E INSTALACOES	215.000,00			215.000,00
TOTAL:			215.000,00			215.000,00

000312



ESTADO DE MATO GROSSO - PREFEITURA MUNICIPAL DE SORRISO

QUADRO DE DETALHAMENTO DE DESPESAS

EXERCÍCIO DE 2022

Orçamento Fiscal, da Seguridade Social e de Investimentos.

172.019.001.240

Órgão: 10 - SEC. ADMINISTRAÇÃO

Unidade: 001 - GABINETE DO SECRETARIO

Função: 04 - ADMINISTRACAO

SubFunção: 128 - FORMACAO DE RECURSOS HUMANOS

Programa: 0004 - DEMOCRACIA E APERFEICOAMENTO DA GESTAO PUBLICA

Projeto/Atividade: 1045 - REALIZAR REFORMA ADM./REESTR. PCCV/CONCURSO PUBL.

Caracterização da atividade: Realização de concursos públicos, testes seletivos, reforma administrativa, revisão de PCCS e outras despesas afins.

CÓDIGO	RED	ELEMENTO DE DESPESAS	RECURSOS			
			PRÓPRIOS	TRANSFERÊNCIAS	OUTROS	TOTAL
33903900000	0534	OUTROS SERVICOS DE TERCEIROS	100.000,00			100.000,
TOTAL:			100.000,00			100.000,

000313



ESTADO DE MATO GROSSO - PREFEITURA MUNICIPAL DE SORRISO

QUADRO DE DETALHAMENTO DE DESPESAS

EXERCÍCIO DE 2022

Orçamento Fiscal, da Seguridade Social e de Investimentos.

172.019.001.240

Órgão: 10 - SEC. ADMINISTRAÇÃO

Função: 04 - ADMINISTRAÇÃO

Programa: 0004 - DEMOCRACIA E APERFEIÇOAMENTO DA GESTÃO PÚBLICA

Projeto/Atividade: 1047 - ESTRUTURAÇÃO DO DEPARTAMENTO DE RECURSOS HUMANOS

Unidade: 001 - GABINETE DO SECRETÁRIO

SubFunção: 128 - FORMAÇÃO DE RECURSOS HUMANOS

Caracterização da atividade: Implantação e estruturação do RH com ênfase no desenvolvimento das políticas de atenção a saúde do servidor e capacitação de servidores

CÓDIGO	RED	ELEMENTO DE DESPESAS	RECURSOS			TOTAL
			PRÓPRIOS	TRANSFERÊNCIAS	OUTROS	
339030000000	0535	MATERIAL DE CONSUMO	10.000,00			10.000,00
339036000000	0536	OUTROS SERVIÇOS DE TERCEIROS	20.000,00			20.000,00
339039000000	0537	OUTROS SERVIÇOS DE TERCEIROS	50.000,00			50.000,00
449052000000	0538	EQUIPAMENTOS E MATERIAL PERMANENTE	80.000,00			80.000,00
TOTAL:			160.000,00			160.000,00

00031



ESTADO DE MATO GROSSO - PREFEITURA MUNICIPAL DE SORRISO
QUADRO DE DETALHAMENTO DE DESPESAS
EXERCÍCIO DE 2022
Orçamento Fiscal, da Seguridade Social e de Investimentos.

172.019.001.240

Orgão: 10 - SEC. ADMINISTRAÇÃO
Função: 04 - ADMINISTRACAO
Programa: 0002 - GESTAO ADMINISTRATIVA, ORCAMENTARIA E FINANCEIRA
Projeto/Atividade: 2079 - MANUTENCAO DE ATIVIDADES DO GANHA TEMPO

Unidade: 002 - UNIDADE DO GANHA TEMPO
SubFunção: 122 - ADMINISTRACAO GERAL

Caracterização da atividade: Despesa com salarios, encargos sociais, Beneficios/Auxilio, diarios, Passagens, Acessorios ,Locacoes, Material de Consumo Higiene, Moveis e Utensilios, Equipamentos, e outras necessárias a manutenção do orgao/unidade

CÓDIGO	RED	ELEMENTO DE DESPESAS	RECURSOS			
			PRÓPRIOS	TRANSFERÊNCIAS	OUTROS	TOTAL
319011000000	0539	VENCIMENTOS E VANTAGENS FIXAS	1.842.000,00			1.842.000,00
319094000000	0540	INDENIZACOES E RESTITUICOES TRABALHISTAS	30.000,00			30.000,00
339008000000	0541	OUTROS BENEFICIOS ASSISTENCIAIS	5.000,00			5.000,00
339014000000	0542	DIARIAS	4.000,00			4.000,00
339030000000	0543	MATERIAL DE CONSUMO	15.000,00			15.000,00
339036000000	0544	OUTROS SERVICOS DE TERCEIROS	150.000,00			150.000,00
339037000000	0545	LOCACAO DE MAO DE OBRA	500.000,00			500.000,00
339039000000	0546	OUTROS SERVICOS DE TERCEIROS	450.000,00			450.000,00
339040000000	0547	SERVIÇOS DE TECNOLOGIA DA INFORMACAO E COMUNICACAO - PESSOA JURIDICA	30.000,00			30.000,00
339046000000	0957	AUXILIO ALIMENTACAO	24.000,00			24.000,00
449052000000	0548	EQUIPAMENTOS E MATERIAL PERMANENTE	100.000,00			100.000,00
		TOTAL:	3.150.000,00			3.150.000,00
		TOTAL ORGÃO:	22.105.000,00			22.105.000,00

000315



ESTADO DE MATO GROSSO - PREFEITURA MUNICIPAL DE SORRISO

QUADRO DE DETALHAMENTO DE DESPESAS

EXERCÍCIO DE 2022

Orçamento Fiscal, da Seguridade Social e de Investimentos.

Órgão: 11 - SEC. DE GOVERNO

Unidade: 001 - GABINETE DO SECRETARIO

Função: 04 - ADMINISTRACAO

SubFunção: 122 - ADMINISTRACAO GERAL

Programa: 0002 - GESTAO ADMINISTRATIVA, ORCAMENTARIA E FINANCEIRA

Projeto/Atividade: 2080 - APOIO A ENTIDADES SEM FINS LUCR./OUTRAS ESF. GOV.

Caracterização da atividade: Apoio a outras esferas de governo e entidade sem fim lucrativo e conselhos e associação do distrito primavera

CÓDIGO	RED	ELEMENTO DE DESPESAS	RECURSOS			
			PRÓPRIOS	TRANSFERÊNCIAS	OUTROS	TOTAL
337041000000	0550	CONTRIBUICOES	100.000,00			100.000,00
339030000000	0551	MATERIAL DE CONSUMO	1.000,00			1.000,00
339039000000	0552	OUTROS SERVICOS DE TERCEIROS	1.000,00			1.000,00
339093000000	0553	INDENIZACOES E RESTITUICOES	150.000,00			150.000,00
		TOTAL:	252.000,00			252.000,00

172.019.001.240

000317



ESTADO DE MATO GROSSO - PREFEITURA MUNICIPAL DE SORRISO

QUADRO DE DETALHAMENTO DE DESPESAS

EXERCÍCIO DE 2022

Orçamento Fiscal, da Seguridade Social e de Investimentos.

Órgão: 11 - SEC. DE GOVERNO

Função: 04 - ADMINISTRACAO

Programa: 0002 - GESTAO ADMINISTRATIVA, ORCAMENTARIA E FINANCEIRA

Projeto/Atividade: 2081 - MANUT. DE ATIVIDADES DA SECRETARIA DE GOVERNO

Unidade: 001 - GABINETE DO SECRETARIO

SubFunção: 122 - ADMINISTRACAO GERAL

Caracterização da atividade: Despesa com salários, encargos sociais, Benefícios/Auxílio, diários, Passagens, Acessórios, Locações, Material de Consumo Higiene, Moveis e Utensílios, Equipamentos, e outras necessárias a manutenção do orgao/unidade

CÓDIGO	RED	ELEMENTO DE DESPESAS	RECURSOS			
			PRÓPRIOS	TRANSFERÊNCIAS	OUTROS	TOTAL
319011000000	0554	VENCIMENTOS E VANTAGENS FIXAS	1.375.400,00			1.375.400,00
319094000000	0555	INDENIZACOES E RESTITUICOES TRABALHISTAS	30.000,00			30.000,00
339008000000	0556	OUTROS BENEFICIOS ASSISTENCIAIS	1.000,00			1.000,00
339014000000	0557	DIARIAS	5.000,00			5.000,00
339030000000	0558	MATERIAL DE CONSUMO	130.000,00			130.000,00
339036000000	0559	OUTROS SERVICOS DE TERCEIROS	70.000,00			70.000,00
339037000000	0560	LOCACAO DE MAO DE OBRA	800.000,00			800.000,00
339039000000	0561	OUTROS SERVICOS DE TERCEIROS	450.000,00			450.000,00
339040000000	0562	SERVIÇOS DE TECNOLOGIA DA INFORMAÇÃO E COMUNICAÇÃO - PESSOA JURÍDICA	30.000,00			30.000,00
339046000000	0958	AUXILIO ALIMENTACAO	33.600,00			33.600,00
TOTAL:			2.925.000,00			2.925.000,00

172.019.001.240

000313



ESTADO DE MATO GROSSO - PREFEITURA MUNICIPAL DE SORRISO
QUADRO DE DETALHAMENTO DE DESPESAS
EXERCÍCIO DE 2022

Orçamento Fiscal, da Seguridade Social e de Investimentos.

172.019.001.240

Orgão: 12 - SEC. TRANSPORTES

Unidade: 001 - GABINETE DO SECRETARIO

Função: 26 - TRANSPORTE

SubFunção: 782 - TRANSPORTE RODOVIARIO

Programa: 0002 - GESTAO ADMINISTRATIVA, ORCAMENTARIA E FINANCEIRA

Projeto/Atividade: 2083 - MANUT. DA SEMTRA E DISTRITO DE BOA ESPERANCA

Caracterização da atividade: Despesa com salarios, encargos sociais, Benefícios/Auxilio, diarios, Passagens, Acessorios ,Locacoes, Material de Consumo Higiene, Moveis e Utensilios, Equipamentos, e outras necessárias a manutenção do orgao/unidade

CÓDIGO	RED	ELEMENTO DE DESPESAS	RECURSOS			
			PRÓPRIOS	TRANSFERÊNCIAS	OUTROS	TOTAL
319011000000	0566	VENCIMENTOS E VANTAGENS FIXAS	4.320.800,00			4.320.800,00
319094000000	0567	INDENIZACOES E RESTITUICOES TRABALHISTAS	80.000,00			80.000,00
339008000000	0568	OUTROS BENEFÍCIOS ASSISTENCIAIS	20.000,00			20.000,00
339014000000	0569	DIARIAS	2.000,00			2.000,00
339030000000	0570	MATERIAL DE CONSUMO	2.865.000,00	1.010.000,00		3.875.000,00
339036000000	0571	OUTROS SERVICOS DE TERCEIROS	45.000,00			45.000,00
339037000000	0572	LOCACAO DE MAO DE OBRA	3.200.000,00			3.200.000,00
339039000000	0573	OUTROS SERVICOS DE TERCEIROS	1.040.000,00	60.000,00		1.100.000,00
339040000000	0574	SERVIÇOS DE TECNOLOGIA DA INFORMAÇÃO E COMUNICAÇÃO - PESSOA JURÍDICA	50.000,00			50.000,00
339046000000	0959	AUXILIO ALIMENTACAO	79.200,00			79.200,00
449052000000	0575	EQUIPAMENTOS E MATERIAL PERMANENTE	38.000,00			38.000,00
TOTAL:			11.740.000,00	1.070.000,00		12.810.000,00

000320



ESTADO DE MATO GROSSO - PREFEITURA MUNICIPAL DE SORRISO
QUADRO DE DETALHAMENTO DE DESPESAS
EXERCÍCIO DE 2022
Orçamento Fiscal, da Seguridade Social e de Investimentos.

172.019.001.240

Órgão: 12 - SEC. TRANSPORTES

Função: 26 - TRANSPORTE

Programa: 0030 - INFRAESTRUTURA DE TRANSPORTE

Projeto/Atividade: 1052 - ASFALT. DAS ESTR. RURAIS EM PARC. COM ASSOCIACOES

Unidade: 001 - GABINETE DO SECRETARIO

SubFunção: 782 - TRANSPORTE RODOVIARIO

Caracterização da atividade: Asfaltamento das estradas rurais em parceria com associações, estado visando atender entre outras: MT 560, MT 490 e 485.

CÓDIGO	RED	ELEMENTO DE DESPESAS	RECURSOS			TOTAL
			PRÓPRIOS	TRANSFERÊNCIAS	OUTROS	
			500.000,00			500.000,00
337041000000	0576	CONTRIBUICOES	20.000,00			20.000,00
339030000000	0577	MATERIAL DE CONSUMO	500.000,00			500.000,00
449030000000	0578	MATERIAL DE CONSUMO	100.000,00			100.000,00
449039000000	0579	OUTROS SERVICOS DE TERCEIROS	100.000,00	900.000,00		1.000.000,00
449051000000	0580	OBRAS E INSTALACOES		900.000,00		900.000,00
		TOTAL:	1.220.000,00	900.000,00		2.120.000,00

800321



ESTADO DE MATO GROSSO - PREFEITURA MUNICIPAL DE SORRISO
QUADRO DE DETALHAMENTO DE DESPESAS
EXERCÍCIO DE 2022

Orçamento Fiscal, da Seguridade Social e de Investimentos.

172.019.001.240

Órgão: 12 - SEC. TRANSPORTES

Unidade: 001 - GABINETE DO SECRETARIO

Função: 26 - TRANSPORTE

SubFunção: 782 - TRANSPORTE RODOVIARIO

Programa: 0030 - INFRAESTRUTURA DE TRANSPORTE

Projeto/Atividade: 1053 - CONSTR. E RECUPER. DE PONTES, GALERIAS E BUEIROS

Caracterização da atividade: Construção, recuperação de pontes, galerias e bueiros nas estradas não pavimentadas.

CÓDIGO	RED	ELEMENTO DE DESPESAS	RECURSOS			
			PRÓPRIOS	TRANSFERÊNCIAS	OUTROS	TOTAL
			30.000,00	70.000,00		100.000,0
339030000000	0581	MATERIAL DE CONSUMO	421.043,98	200.000,00		621.043,9
339039000000	0582	OUTROS SERVICOS DE TERCEIROS	100.000,00	2.200.000,00		2.300.000,0
449051000000	0583	OBRAS E INSTALACOES				3.021.043,9
		TOTAL:	551.043,98	2.470.000,00		

000322



ESTADO DE MATO GROSSO - PREFEITURA MUNICIPAL DE SORRISO
QUADRO DE DETALHAMENTO DE DESPESAS
EXERCÍCIO DE 2022

Orçamento Fiscal, da Seguridade Social e de Investimentos.

Órgão: 12 - SEC. TRANSPORTES

Função: 26 - TRANSPORTE

Programa: 0030 - INFRAESTRUTURA DE TRANSPORTE

Projeto/Atividade: 1054 - CONSTR. E RECUPERAÇÃO DE ESTRADAS NÃO PAVIMENTADAS

Unidade: 001 - GABINETE DO SECRETARIO

SubFunção: 782 - TRANSPORTE RODOVIARIO

Caracterização da atividade: Construção, conservação e recuperação de estradas não pavimentadas.

CÓDIGO	RED	ELEMENTO DE DESPESAS	RECURSOS			
			PRÓPRIOS	TRANSFERÊNCIAS	OUTROS	TOTAL
			300.000,00	100.000,00		400.000,00
339030000000	0584	MATERIAL DE CONSUMO	1.100.000,00	700.000,00		1.800.000,00
339039000000	0585	OUTROS SERVIÇOS DE TERCEIROS	1.400.000,00	280.000,00		1.680.000,00
449051000000	0586	OBRAS E INSTALAÇÕES	50.000,00			50.000,00
449052000000	0587	EQUIPAMENTOS E MATERIAL PERMANENTE				
		TOTAL:	2.850.000,00	1.080.000,00		3.930.000,00

172.019.001.240

000323



ESTADO DE MATO GROSSO - PREFEITURA MUNICIPAL DE SORRISO

QUADRO DE DETALHAMENTO DE DESPESAS

EXERCÍCIO DE 2022

Orçamento Fiscal, da Seguridade Social e de Investimentos.

172.019.001.240

Órgão: 12 - SEC. TRANSPORTES

Função: 26 - TRANSPORTE

Programa: 0030 - INFRAESTRUTURA DE TRANSPORTE

Projeto/Atividade: 1055 - AQUIS. VEICULOS/EQUIP./MAT. PERMAN. - SEMTRA

Unidade: 001 - GABINETE DO SECRETARIO

SubFunção: 782 - TRANSPORTE RODOVIARIO

Caracterização da atividade: Aquisição de veículos, caminhões, maquinas pesadas, moveis e equipamentos destinados a SEMTRA, incluindo os distritos de primavera e boa esperança, na realização de suas atividades.

CÓDIGO	RED	ELEMENTO DE DESPESAS	RECURSOS			
			PRÓPRIOS	TRANSFERÊNCIAS	OUTROS	TOTAL
44905200000	0588	EQUIPAMENTOS E MATERIAL PERMANENTE	500.000,00	2.000.000,00		2.500.000,0
		TOTAL:	500.000,00	2.000.000,00		2.500.000,0
		TOTAL ORGÃO:	16.861.043,98	7.520.000,00		24.381.043,9

000324



ESTADO DE MATO GROSSO - PREFEITURA MUNICIPAL DE SORRISO

QUADRO DE DETALHAMENTO DE DESPESAS

EXERCÍCIO DE 2022

Orçamento Fiscal, da Seguridade Social e de Investimentos.

172.019.001.240

Orgão: 13 - SEC. ESPORTE E LAZER
Função: 27 - DESPORTO E LAZER
Programa: 0002 - GESTAO ADMINISTRATIVA, ORCAMENTARIA E FINANCEIRA
Projeto/Atividade: 2084 - MANUTENCAO DE ATIV. DA SECRET. DE ESPORTE E LAZER

Unidade: 001 - GABINETE DO SECRETARIO
SubFunção: 812 - DESPORTO COMUNITARIO

Caracterização da atividade: Despesa com salarios, encargos sociais, Beneficios/Auxilio, diarios, Passagens, Acessorios ,Locacoes, Material de Consumo Higiene, Moveis e Utensilios, Equipamentos, e outras necessárias a manutenção do orgao/unidade

CÓDIGO	RED	ELEMENTO DE DESPESAS	RECURSOS			
			PRÓPRIOS	TRANSFERÊNCIAS	OUTROS	TOTAL
319011000000	0589	VENCIMENTOS E VANTAGENS FIXAS	3.108.800,00			3.108.800,00
319013000000	0590	OBRIGACOES PATRONAIS	220.000,00			220.000,00
319094000000	0591	INDENIZACOES E RESTITUICOES TRABALHISTAS	140.000,00			140.000,00
319113000000	0592	OBRIGACOES PATRONAIS	250.000,00			250.000,00
339008000000	0593	OUTROS BENEFICIOS ASSISTENCIAIS	15.000,00			15.000,00
339014000000	0594	DIARIAS	15.000,00			15.000,00
339030000000	0595	MATERIAL DE CONSUMO	1.200.000,00			1.200.000,00
339036000000	0596	OUTROS SERVICOS DE TERCEIROS	200.000,00			200.000,00
339037000000	0597	LOCACAO DE MAO DE OBRA	800.000,00			800.000,00
339039000000	0598	OUTROS SERVICOS DE TERCEIROS	1.250.000,00			1.250.000,00
339040000000	0599	SERVIÇOS DE TECNOLOGIA DA INFORMAÇÃO E COMUNICAÇÃO - PESSOA JURÍDICA	100.000,00			100.000,00
339046000000	0960	AUXILIO ALIMENTACAO	91.200,00			91.200,00
339093000000	0600	INDENIZACOES E RESTITUICOES	150.000,00			150.000,00
		TOTAL:	7.540.000,00			7.540.000,00

000325



ESTADO DE MATO GROSSO - PREFEITURA MUNICIPAL DE SORRISO
QUADRO DE DETALHAMENTO DE DESPESAS
EXERCÍCIO DE 2022
Orçamento Fiscal, da Seguridade Social e de Investimentos.

172.019.001.240

Orgão: 13 - SEC. ESPORTE E LAZER

Unidade: 001 - GABINETE DO SECRETARIO

Função: 27 - DESPORTO E LAZER

SubFunção: 812 - DESPORTO COMUNITARIO

Programa: 0021 - ATLETA SORRISENSE DO AMANHA

Projeto/Atividade: 1057 - CONSTR./REFORM./AMPL. DE INFRAESTR. ESPORT./LAZER

Caracterização da atividade: Const/Ref ou ampl. de infraest. Esp. e de lazer como: ginásios, campo futebol, ilumin. Púb. Campo Fut. B. R. do Sol, Campo Areia M. Bosque II, Qd. Tennis, Praças, Moder. Ilum. P. Ant. Balbinot, Playg., Academia. Qd cober. S. Maria, M. Raiter.

CÓDIGO	RED	ELEMENTO DE DESPESAS	RECURSOS			
			PRÓPRIOS	TRANSFERÊNCIAS	OUTROS	TOTAL
339030000000	0601	MATERIAL DE CONSUMO	300.000,00			300.000,00
449030000000	0602	MATERIAL DE CONSUMO	400.000,00			400.000,00
449051000000	0603	OBRAS E INSTALACOES	140.000,00	2.000.000,00		2.140.000,00
449052000000	0604	EQUIPAMENTOS E MATERIAL PERMANENTE	200.000,00	800.000,00		1.000.000,00
TOTAL:			1.040.000,00	2.800.000,00		3.840.000,00

000326



ESTADO DE MATO GROSSO - PREFEITURA MUNICIPAL DE SORRISO

QUADRO DE DETALHAMENTO DE DESPESAS

EXERCÍCIO DE 2022

Orçamento Fiscal, da Seguridade Social e de Investimentos.

172.019.001.240

Orgão: 13 - SEC. ESPORTE E LAZER
Função: 27 - DESPORTO E LAZER
Programa: 0038 - EMENDAS IMPOSITIVAS
Projeto/Atividade: 1103 - E.I. CONSTRUCAO DE BANHEIROS EM QUADRAS ESPORTIVAS

Unidade: 001 - GABINETE DO SECRETARIO
SubFunção: 812 - DESPORTO COMUNITARIO

Caracterização da atividade: RECURSO DESTINADO A SECRETARIA MUNICIPAL DE ESPORTE E LAZER, COM OBJETIVO DE CONSTRUIR BANHEIROS ADEQUADOS EM TODAS AS QUADRAS DE ESPORTES SINTETICAS OU NAO, EXISTENTES NOS BAIROS DO NOSSO MUNICIPIO

CÓDIGO	RED	ELEMENTO DE DESPESAS	RECURSOS			
			PRÓPRIOS	TRANSFERÊNCIAS	OUTROS	TOTAL
449030000000	0988	MATERIAL DE CONSUMO	150.000,00			150.000,0
449051000000	0989	OBRAS E INSTALACOES	15.000,00			15.000,0
		TOTAL:	165.000,00			165.000,0

000327



ESTADO DE MATO GROSSO - PREFEITURA MUNICIPAL DE SORRISO
QUADRO DE DETALHAMENTO DE DESPESAS
EXERCÍCIO DE 2022

Orçamento Fiscal, da Seguridade Social e de Investimentos.

Orgão: 13 - SEC. ESPORTE E LAZER
Função: 27 - DESPORTO E LAZER

Unidade: 001 - GABINETE DO SECRETARIO
SubFunção: 812 - DESPORTO COMUNITARIO

Programa: 0038 - EMENDAS IMPOSITIVAS
Projeto/Atividade: 1110 - E.I. ILUM DO CAMPO DE FUT. N. ALIANCA E COBER. ARQ

Caracterização da atividade: RECURSO DESTINADO INSTALACAO DE ILUMINACAO PUBLICA DA AREA DE ESPORTES DO CAMPO DE FUTEBOL DO BAIRRO NOVA ALIANCA E COBERTURA DE ARQUIBANCADA NO ESTADIO SÃO DOMINGOS

CÓDIGO	RED	ELEMENTO DE DESPESAS	RECURSOS			
			PRÓPRIOS	TRANSFERÊNCIAS	OUTROS	TOTAL
			20.000,00			20.000,00
44903000000	1000	MATERIAL DE CONSUMO	10.000,00			10.000,00
44903900000	1001	OUTROS SERVICOS DE TERCEIROS	110.000,00			110.000,00
44905100000	1007	OBRAS E INSTALACOES	20.000,00			20.000,00
44905200000	0999	EQUIPAMENTOS E MATERIAL PERMANENTE				160.000,00
		TOTAL:	160.000,00			

172.019.001.240

000328



ESTADO DE MATO GROSSO - PREFEITURA MUNICIPAL DE SORRISO
QUADRO DE DETALHAMENTO DE DESPESAS
EXERCÍCIO DE 2022

Orçamento Fiscal, da Seguridade Social e de Investimentos.

Órgão: 13 - SEC. ESPORTE E LAZER

Função: 27 - DESPORTO E LAZER

Programa: 0021 - ATLETA SORRISENSE DO AMANHA

Projeto/Atividade: 1056 - INSERC. SOCIAL PRAT. DESP. ATRAVES DO BOLSA ATLETA

Unidade: 002 - FUNDO MUNICIPAL DO ESPORTE

SubFunção: 812 - DESPORTO COMUNITARIO

Caracterização da atividade: Inserção social da pratica desportiva através do bolsa atleta.

CÓDIGO	RED	ELEMENTO DE DESPESAS	RECURSOS			
			PRÓPRIOS	TRANSFERÊNCIAS	OUTROS	TOTAL
339048000000	0605	OUTROS AUXÍLIOS FINANCEIROS A PESSOAS FÍSICAS	400.000,00			400.000,00
TOTAL:			400.000,00			400.000,00

172.019.001.240

000329



ESTADO DE MATO GROSSO - PREFEITURA MUNICIPAL DE SORRISO
QUADRO DE DETALHAMENTO DE DESPESAS
EXERCÍCIO DE 2022
Orçamento Fiscal, da Seguridade Social e de Investimentos.

172.019.001.240

Orgão: 13 - SEC. ESPORTE E LAZER
Função: 27 - DESPORTO E LAZER
Programa: 0021 - ATLETA SORRISENSE DO AMANHA
Projeto/Atividade: 1058 - CONSTRUCAO E ESTRUT. DE GINASIO/COMPLEXO OLIMPICO

Unidade: 002 - FUNDO MUNICIPAL DO ESPORTE
SubFunção: 812 - DESPORTO COMUNITARIO

Caracterização da atividade: Construção e estruturação de Ginásio e Complexo Olímpico.

CÓDIGO	RED	ELEMENTO DE DESPESAS	RECURSOS			
			PRÓPRIOS	TRANSFERÊNCIAS	OUTROS	TOTAL
449051000000	0606	OBRAS E INSTALACOES	500.000,00	2.500.000,00		3.000.000,00
TOTAL:			500.000,00	2.500.000,00		3.000.000,00

000930



ESTADO DE MATO GROSSO - PREFEITURA MUNICIPAL DE SORRISO

QUADRO DE DETALHAMENTO DE DESPESAS

EXERCÍCIO DE 2022

Orçamento Fiscal, da Seguridade Social e de Investimentos.

Órgão: 13 - SEC. ESPORTE E LAZER

Unidade: 002 - FUNDO MUNICIPAL DO ESPORTE

Função: 27 - DESPORTO E LAZER

SubFunção: 812 - DESPORTO COMUNITARIO

Programa: 0021 - ATLETA SORRISENSE DO AMANHA

Projeto/Atividade: 2085 - MANUTENCAO DE ATIV. DO FUNDO MUNICIPAL DO ESPORTE

Caracterização da atividade: Gastos com a manutenção de atividades do Fundo Municipal do Esporte e apoio as praticas esportivas (judô, futebol, natação, vôlei, handebol, atletismo, etc.)

CÓDIGO	RED	ELEMENTO DE DESPESAS	RECURSOS			
			PRÓPRIOS	TRANSFERÊNCIAS	OUTROS	TOTAL
339030000000	0607	MATERIAL DE CONSUMO	300.000,00			300.000,00
339036000000	0608	OUTROS SERVICOS DE TERCEIROS	30.000,00			30.000,00
339039000000	0609	OUTROS SERVICOS DE TERCEIROS	1.700.000,00			1.700.000,00
TOTAL:			2.030.000,00			2.030.000,00
TOTAL ORGÃO:			11.835.000,00	5.300.000,00		17.135.000,00



ESTADO DE MATO GROSSO - PREFEITURA MUNICIPAL DE SORRISO

QUADRO DE DETALHAMENTO DE DESPESAS

EXERCÍCIO DE 2022

Orçamento Fiscal, da Seguridade Social e de Investimentos.

Órgão: 14 - SEC. DE CIDADE

Unidade: 001 - GABINETE DO SECRETARIO

Função: 15 - URBANISMO

SubFunção: 122 - ADMINISTRACAO GERAL

Programa: 0031 - PLANEJAMENTO URBANISTICO E MOBILIDADE URBANA

Projeto/Atividade: 1097 - REGULARIZACAO FUNDIARIA NA LEGALIZACAO DE POSSES

Caracterização da atividade: REGULARIZACAO FUNDIARIA OBJETIVANDO A LEGALIZACAO DA POSSE DAS FAMILIAS MORADORAS DOS LOTEAMENTOS NOVA ALIANCA I E II, BOA ESPERANCA II, BECO SAO LUCAS, SAO JOSE I E II, BENJAMIN RAISER, MORADA DO SOL, PROJETO CASULO, DISTRITO DE PRIMAVERA.

CÓDIGO	RED	ELEMENTO DE DESPESAS	RECURSOS			
			PRÓPRIOS	TRANSFERÊNCIAS	OUTROS	TOTAL
339039000000	0928	OUTROS SERVICOS DE TERCEIROS	210.000,00			210.000,00
TOTAL:			210.000,00			210.000,00

000332



ESTADO DE MATO GROSSO - PREFEITURA MUNICIPAL DE SORRISO

QUADRO DE DETALHAMENTO DE DESPESAS

EXERCÍCIO DE 2022

Orçamento Fiscal, da Seguridade Social e de Investimentos.

Órgão: 14 - SEC. DE CIDADE

Unidade: 001 - GABINETE DO SECRETARIO

Função: 15 - URBANISMO

SubFunção: 122 - ADMINISTRACAO GERAL

Programa: 0031 - PLANEJAMENTO URBANISTICO E MOBILIDADE URBANA

Projeto/Atividade: 2086 - MANUTENCAO DE ATIVIDADES DA SECR. DE CIDADE-SEMCID

Caracterização da atividade: Despesa com salários, encargos sociais, Benefícios/Auxílio, diários, Passagens, Acessórios, Locações, Material de Consumo Higiene, Moveis e Utensílios, Equipamentos, e outras necessárias a manutenção do orgao/unidade

CÓDIGO	RED	ELEMENTO DE DESPESAS	RECURSOS			
			PRÓPRIOS	TRANSFERÊNCIAS	OUTROS	TOTAL
319011000000	0610	VENCIMENTOS E VANTAGENS FIXAS	2.877.800,00			2.877.800,00
319094000000	0611	INDENIZACOES E RESTITUICOES TRABALHISTAS	110.000,00			110.000,00
339008000000	0612	OUTROS BENEFICIOS ASSISTENCIAIS	80.000,00			80.000,00
339014000000	0613	DIARIAS	5.000,00			5.000,00
339030000000	0614	MATERIAL DE CONSUMO	55.000,00			55.000,00
339036000000	0615	OUTROS SERVICOS DE TERCEIROS	150.000,00			150.000,00
339037000000	0616	LOCACAO DE MAO DE OBRA	370.000,00			370.000,00
339039000000	0617	OUTROS SERVICOS DE TERCEIROS	400.000,00			400.000,00
339040000000	0618	SERVIÇOS DE TECNOLOGIA DA INFORMAÇÃO E COMUNICAÇÃO - PESSOA JURÍDICA	300.000,00			300.000,00
339046000000	0961	AUXÍLIO ALIMENTACAO	67.200,00			67.200,00
TOTAL:			4.415.000,00			4.415.000,00



ESTADO DE MATO GROSSO - PREFEITURA MUNICIPAL DE SORRISO

QUADRO DE DETALHAMENTO DE DESPESAS

EXERCÍCIO DE 2022

Orçamento Fiscal, da Seguridade Social e de Investimentos.

Órgão: 14 - SEC. DE CIDADE

Unidade: 001 - GABINETE DO SECRETARIO

Função: 15 - URBANISMO

SubFunção: 451 - INFRA-ESTRUTURA URBANA

Programa: 0029 - DESENVOLVIMENTO DA INFRAESTRUTURA URBANA

Projeto/Atividade: 2087 - CONTRAT. PROJETOS DE INFRAESTRUTURA E URBANIZACAO

Caracterização da atividade: Manutenção e contratação de projetos de infraestrutura e urbanização do município.

CÓDIGO	RED	ELEMENTO DE DESPESAS	RECURSOS			
			PRÓPRIOS	TRANSFERÊNCIAS	OUTROS	TOTAL
339039000000	0619	OUTROS SERVICOS DE TERCEIROS	200.000,00			200.000,00
TOTAL:			200.000,00			200.000,00



ESTADO DE MATO GROSSO - PREFEITURA MUNICIPAL DE SORRISO

QUADRO DE DETALHAMENTO DE DESPESAS

EXERCÍCIO DE 2022

Orçamento Fiscal, da Seguridade Social e de Investimentos.

Órgão: 14 - SEC. DE CIDADE

Unidade: 001 - GABINETE DO SECRETARIO

Função: 15 - URBANISMO

SubFunção: 451 - INFRA-ESTRUTURA URBANA

Programa: 0031 - PLANEJAMENTO URBANISTICO E MOBILIDADE URBANA

Projeto/Atividade: 1059 - AQUIS. VEICULOS/EQUIP./MAT.PERMAN.- SEMCID

Caracterização da atividade: Aquisição de equipamentos permanente, mov. e utensílios, veículos, destinados a equipar e estruturar a SEMCID.

CÓDIGO	RED	ELEMENTO DE DESPESAS	RECURSOS			
			PRÓPRIOS	TRANSFERÊNCIAS	OUTROS	TOTAL
449052000000	0620	EQUIPAMENTOS E MATERIAL PERMANENTE	80.000,00			80.000,00
TOTAL:			80.000,00			80.000,00

000335



ESTADO DE MATO GROSSO - PREFEITURA MUNICIPAL DE SORRISO

QUADRO DE DETALHAMENTO DE DESPESAS

EXERCÍCIO DE 2022

Orçamento Fiscal, da Seguridade Social e de Investimentos.

Órgão: 14 - SEC. DE CIDADE
Função: 16 - HABITACAO
Programa: 0031 - PLANEJAMENTO URBANISTICO E MOBILIDADE URBANA
Projeto/Atividade: 1060 - PROGRAMA HABITACIONAL - CONSTRUCAO DE CASAS

Unidade: 001 - GABINETE DO SECRETARIO
SubFunção: 482 - HABITACAO URBANA

Caracterização da atividade: Desenvolvimento de programa habitacional - construção de casas

CÓDIGO	RED	ELEMENTO DE DESPESAS	RECURSOS			
			PRÓPRIOS	TRANSFERÊNCIAS	OUTROS	TOTAL
449051000000	0621	OBRAS E INSTALACOES	100.000,00	1.900.000,00		2.000.000,00
		TOTAL:	100.000,00	1.900.000,00		2.000.000,00
		TOTAL ORGÃO:	5.005.000,00	1.900.000,00		6.905.000,00



ESTADO DE MATO GROSSO - PREFEITURA MUNICIPAL DE SORRISO

QUADRO DE DETALHAMENTO DE DESPESAS

EXERCÍCIO DE 2022

Orçamento Fiscal, da Seguridade Social e de Investimentos.

Órgão: 15 - FUNDO MUNICIPAL DE SAÚDE

Unidade: 001 - FUNDO MUNICIPAL DE SAÚDE

Função: 10 - SAÚDE

SubFunção: 122 - ADMINISTRAÇÃO GERAL

Programa: 0010 - GESTÃO DO SUS

Projeto/Atividade: 2095 - MANUTENÇÃO DE ATIV. DO CONSELHO MUNICIPAL DE SAÚDE

Caracterização da atividade: Gastos com a manutenção de atividades, locação de imóvel destinado ao conselho municipal de saúde

CÓDIGO	RED	ELEMENTO DE DESPESAS	RECURSOS			
			PRÓPRIOS	TRANSFERÊNCIAS	OUTROS	TOTAL
339030000000	0622	MATERIAL DE CONSUMO	10.000,00			10.000,00
339036000000	0623	OUTROS SERVIÇOS DE TERCEIROS	10.000,00			10.000,00
339039000000	0624	OUTROS SERVIÇOS DE TERCEIROS	60.200,00			60.200,00
TOTAL:			80.200,00			80.200,00

000337



ESTADO DE MATO GROSSO - PREFEITURA MUNICIPAL DE SORRISO

QUADRO DE DETALHAMENTO DE DESPESAS

EXERCÍCIO DE 2022

Orçamento Fiscal, da Seguridade Social e de Investimentos.

Órgão: 15 - FUNDO MUNICIPAL DE SAUDE

Unidade: 001 - FUNDO MUNICIPAL DE SAUDE

Função: 10 - SAUDE

SubFunção: 122 - ADMINISTRACAO GERAL

Programa: 0010 - GESTAO DO SUS

Projeto/Atividade: 2124 - MAN. DA COMISSAO DE INT, ENS. E SER. MUNIC. - CIES

Caracterização da atividade: Manutencao da comissão de int. ensino e serviço municipal de educação permanente em saúde - CIES

CÓDIGO	RED	ELEMENTO DE DESPESAS	RECURSOS			
			PRÓPRIOS	TRANSFERÊNCIAS	OUTROS	TOTAL
339039000000	0625	OUTROS SERVICOS DE TERCEIROS	1.000,00			1.000,00
TOTAL:			1.000,00			1.000,00

000333



ESTADO DE MATO GROSSO - PREFEITURA MUNICIPAL DE SORRISO

QUADRO DE DETALHAMENTO DE DESPESAS

EXERCÍCIO DE 2022

Orçamento Fiscal, da Seguridade Social e de Investimentos.

Órgão: 15 - FUNDO MUNICIPAL DE SAUDE
Função: 10 - SAUDE
Programa: 0015 - ACOES DE SAUDE PARA O ENFRENTAMENTO DO CORONAVIRUS
Projeto/Atividade: 2102 - COVID19 - ACOES DE ENFRENTAM. - FUNDO MUN. SAUDE

Unidade: 001 - FUNDO MUNICIPAL DE SAUDE
SubFunção: 122 - ADMINISTRACAO GERAL

Caracterização da atividade: Gastos com as ações de enfrentamento a pandemia de coronavírus na Saúde.

CÓDIGO	RED	ELEMENTO DE DESPESAS	RECURSOS			
			PRÓPRIOS	TRANSFERÊNCIAS	OUTROS	TOTAL
337170000000	0626	Rateio pela Participação em Consórcio Público	0,00	800.000,00		800.000,00
339030000000	0627	MATERIAL DE CONSUMO	0,00	900.000,00		900.000,00
339034000000	0628	OUTRAS DESPESAS DECORRENTES CONTRATOS TERCEIRIZADO	0,00	1.470.200,00		1.470.200,00
339036000000	0629	OUTROS SERVICOS DE TERCEIROS	0,00	1.000,00		1.000,00
339037000000	0630	LOCAÇAO DE MAO DE OBRA	0,00	360.800,00		360.800,00
339039000000	0631	OUTROS SERVICOS DE TERCEIROS	0,00	876.663,71		876.663,71
449052000000	0632	EQUIPAMENTOS E MATERIAL PERMANENTE	0,00	300.000,00		300.000,00
TOTAL:				4.708.663,71		4.708.663,71

060339



ESTADO DE MATO GROSSO - PREFEITURA MUNICIPAL DE SORRISO

QUADRO DE DETALHAMENTO DE DESPESAS

EXERCÍCIO DE 2022

Orçamento Fiscal, da Seguridade Social e de Investimentos.

Órgão:	15 - FUNDO MUNICIPAL DE SAUDE	Unidade:	001 - FUNDO MUNICIPAL DE SAUDE			
Função:	10 - SAUDE	SubFunção:	301 - ATENCAO BASICA			
Programa:	0011 - ATENCAO BASICA EM SAUDE					
Projeto/Atividade:	1061 - CONSTR./REFORM./AMPL. DAS UNIDADES DE SAUDE					
Caracterização da atividade: Construção, reforma e ampliação de unidades básicas de saúde (Reforma/Ampliação de PSF Distr. Primavera e mais 07 PSF, dentre outras).						
CÓDIGO	RED	ELEMENTO DE DESPESAS	RECURSOS			
			PRÓPRIOS	TRANSFERÊNCIAS	OUTROS	TOTAL
449030000000	0633	MATERIAL DE CONSUMO	0,00	100.000,00		100.000,00
449051000000	0634	OBRAS E INSTALACOES	1.900.000,00			1.900.000,00
449052000000	0635	EQUIPAMENTOS E MATERIAL PERMANENTE	850.000,00	50.000,00		900.000,00
TOTAL:			2.750.000,00	150.000,00		2.900.000,00

000340



ESTADO DE MATO GROSSO - PREFEITURA MUNICIPAL DE SORRISO

QUADRO DE DETALHAMENTO DE DESPESAS

EXERCÍCIO DE 2022

Orçamento Fiscal, da Seguridade Social e de Investimentos.

Órgão: 15 - FUNDO MUNICIPAL DE SAUDE

Unidade: 001 - FUNDO MUNICIPAL DE SAUDE

Função: 10 - SAUDE

SubFunção: 301 - ATENCAO BASICA

Programa: 0011 - ATENCAO BASICA EM SAUDE

Projeto/Atividade: 1070 - CONSTRUCAO E ESTRUTURACAO DE LABORATORIO MUNICIPAL

Caracterização da atividade: Construção, estruturação e implantação do Laboratório Municipal.

CÓDIGO	RED	ELEMENTO DE DESPESAS	RECURSOS			
			PRÓPRIOS	TRANSFERÊNCIAS	OUTROS	TOTAL
449051000000	0636	OBRAS E INSTALACOES	250.000,00	50.000,00		300.000,00
449052000000	0637	EQUIPAMENTOS E MATERIAL PERMANENTE	300.000,00	30.000,00		330.000,00
TOTAL:			550.000,00	80.000,00		630.000,00



ESTADO DE MATO GROSSO - PREFEITURA MUNICIPAL DE SORRISO

QUADRO DE DETALHAMENTO DE DESPESAS

EXERCÍCIO DE 2022

Orçamento Fiscal, da Seguridade Social e de Investimentos.

Órgão: 15 - FUNDO MUNICIPAL DE SAÚDE

Unidade: 001 - FUNDO MUNICIPAL DE SAÚDE

Função: 10 - SAÚDE

SubFunção: 301 - ATENÇÃO BÁSICA

Programa: 0011 - ATENÇÃO BÁSICA EM SAÚDE

Projeto/Atividade: 1072 - AQUIS. VEÍCULOS/EQUIP./MAT.PERMAN.- ATENÇÃO BÁSICA

Caracterização da atividade: Gastos com a aquisição de veículos, equipamentos e material permanente para a Atenção Básica.

CÓDIGO	RED	ELEMENTO DE DESPESAS	RECURSOS			
			PRÓPRIOS	TRANSFERÊNCIAS	OUTROS	TOTAL
449052000000	0638	EQUIPAMENTOS E MATERIAL PERMANENTE	50.000,00	550.000,00		600.000,00
TOTAL:			50.000,00	550.000,00		600.000,00



ESTADO DE MATO GROSSO - PREFEITURA MUNICIPAL DE SORRISO

QUADRO DE DETALHAMENTO DE DESPESAS

EXERCÍCIO DE 2022

Orçamento Fiscal, da Seguridade Social e de Investimentos.

Órgão: 15 - FUNDO MUNICIPAL DE SAUDE	Unidade: 001 - FUNDO MUNICIPAL DE SAUDE
Função: 10 - SAUDE	SubFunção: 301 - ATENCAO BASICA
Programa: 0011 - ATENCAO BASICA EM SAUDE	
Projeto/Atividade: 2103 - MANUTENCAO DE ATIVIDADES DO LABORATORIO MUNICIPAL	

Caracterização da atividade: Despesa com salários, encargos sociais, Benefícios/Auxílio, diários, Passagens, Acessórios, Locações, Material de Consumo Higiene, Moveis e Utensílios, Equipamentos, e outras necessárias a manutenção do orgao/unidade

CÓDIGO	RED	ELEMENTO DE DESPESAS	RECURSOS			
			PRÓPRIOS	TRANSFERÊNCIAS	OUTROS	TOTAL
319011000000	0653	VENCIMENTOS E VANTAGENS FIXAS	478.000,00	19.247,00		497.247,00
319094000000	0654	INDENIZACOES E RESTITUICOES TRABALHISTAS	30.000,00	10.000,00		40.000,00
339008000000	0655	OUTROS BENEFICIOS ASSISTENCIAIS	9.000,00	1.000,00		10.000,00
339030000000	0656	MATERIAL DE CONSUMO	950.000,00	50.000,00		1.000.000,00
339034000000	0657	OUTRAS DESPESAS DECORRENTES CONTRATOS TERCEIRIZADO	360.000,00	54.900,00		414.900,00
339036000000	0658	OUTROS SERVICOS DE TERCEIROS	10.000,00	8.000,00		18.000,00
339037000000	0659	LOCACAO DE MAO DE OBRA	240.000,00	75.000,00		315.000,00
339039000000	0660	OUTROS SERVICOS DE TERCEIROS	1.900.000,00	100.000,00		2.000.000,00
339046000000	0971	AUXILIO ALIMENTACAO	12.000,00			12.000,00
449052000000	0661	EQUIPAMENTOS E MATERIAL PERMANENTE	90.000,00	10.000,00		100.000,00
TOTAL:			4.079.000,00	328.147,00		4.407.147,00

000344



ESTADO DE MATO GROSSO - PREFEITURA MUNICIPAL DE SORRISO

QUADRO DE DETALHAMENTO DE DESPESAS

EXERCÍCIO DE 2022

Orçamento Fiscal, da Seguridade Social e de Investimentos.

Órgão:	15 - FUNDO MUNICIPAL DE SAUDE	Unidade:	001 - FUNDO MUNICIPAL DE SAUDE
Função:	10 - SAUDE	SubFunção:	301 - ATENCAO BASICA
Programa:	0011 - ATENCAO BASICA EM SAUDE		
Projeto/Atividade:	2111 - ESTRUTUR. E MANUT. DO SAD - SERV.ATEND. DOMICILIAR		

Caracterização da atividade: Despesas instalações e manutenção do Serviço de Atendimento Domiciliar.

CÓDIGO	RED	ELEMENTO DE DESPESAS	RECURSOS			
			PRÓPRIOS	TRANSFERÊNCIAS	OUTROS	TOTAL
319011000000	0662	VENCIMENTOS E VANTAGENS FIXAS	265.200,00	30.000,00		295.200,00
319094000000	0663	INDENIZACOES E RESTITUICOES TRABALHISTAS	10.000,00			10.000,00
339008000000	0664	OUTROS BENEFICIOS ASSISTENCIAIS	1.000,00			1.000,00
339014000000	0665	DIARIAS	1.000,00			1.000,00
339034000000	0666	OUTRAS DESPESAS DECORRENTES CONTRATOS TERCEIRIZADO	300.000,00	70.000,00		370.000,00
339037000000	0667	LOCACAO DE MAO DE OBRA	60.000,00	20.000,00		80.000,00
339039000000	0668	OUTROS SERVICOS DE TERCEIROS	9.000,00	1.000,00		10.000,00
339046000000	0975	AUXILIO ALIMENTACAO	4.800,00			4.800,00
449052000000	0669	EQUIPAMENTOS E MATERIAL PERMANENTE	10.000,00	5.000,00		15.000,00
TOTAL:			661.000,00	126.000,00		787.000,00



ESTADO DE MATO GROSSO - PREFEITURA MUNICIPAL DE SORRISO

QUADRO DE DETALHAMENTO DE DESPESAS

EXERCÍCIO DE 2022

Orçamento Fiscal, da Seguridade Social e de Investimentos.

Órgão: 15 - FUNDO MUNICIPAL DE SAUDE

Unidade: 001 - FUNDO MUNICIPAL DE SAUDE

Função: 10 - SAUDE

SubFunção: 301 - ATENCAO BASICA

Programa: 0038 - EMENDAS IMPOSITIVAS

Projeto/Atividade: 1104 - E.I. AQUIS DE APARELHOS ACCUVEN P UNID DE SAUDE

Caracterização da atividade: RECURSO DESTINADO A SEC MUN DE SAUDE E SANEAMENTO, COM OBJETIVO DE COMPRAR O ACCUVEN (APARELHO QUE LOCALIZA AS VEIAS P/ REALIZACAO DE PROCED. MEDICOS), PARA OS UPA E PSF (UNID. DE PRONTO ATEND) DO NOSSO MUNICIPIO.

CÓDIGO	RED	ELEMENTO DE DESPESAS	RECURSOS			
			PRÓPRIOS	TRANSFERÊNCIAS	OUTROS	TOTAL
449052000000	0990	EQUIPAMENTOS E MATERIAL PERMANENTE	215.000,00			215.000,00
TOTAL:			215.000,00			215.000,00



ESTADO DE MATO GROSSO - PREFEITURA MUNICIPAL DE SORRISO

QUADRO DE DETALHAMENTO DE DESPESAS

EXERCÍCIO DE 2022

Orçamento Fiscal, da Seguridade Social e de Investimentos.

Orgão: 15 - FUNDO MUNICIPAL DE SAUDE
Função: 10 - SAUDE
Programa: 0038 - EMENDAS IMPOSITIVAS
Projeto/Atividade: 1107 - E.I. AQUIS. EQUIP. P/ RENASCER E MAT. P/ O INTEGRA

Unidade: 001 - FUNDO MUNICIPAL DE SAUDE
SubFunção: 301 - ATENCAO BASICA

Caracterização da atividade: REC. DEST. A AQUIS. DE CABINE DE AUDIOMETRIA E EQUIP. P/ AUDIOMETRIA, P/ O DO RENASCER, AQUIS. DE MAT. LUDICOS E TELAS P/ PINTURA P/ USO TERAPEUTICO USADOS EM AVALIACOES/CONSULTAS E ARTETERAPIA, P/ O AMB. INTEGRAR

CÓDIGO	RED	ELEMENTO DE DESPESAS	RECURSOS			
			PRÓPRIOS	TRANSFERÊNCIAS	OUTROS	TOTAL
33903000000	0996	MATERIAL DE CONSUMO	50.000,00			50.000,00
44905200000	0995	EQUIPAMENTOS E MATERIAL PERMANENTE	230.000,00			230.000,00
		TOTAL:	280.000,00			280.000,00

000347



ESTADO DE MATO GROSSO - PREFEITURA MUNICIPAL DE SORRISO

QUADRO DE DETALHAMENTO DE DESPESAS

EXERCÍCIO DE 2022

Orçamento Fiscal, da Seguridade Social e de Investimentos.

Órgão: 15 - FUNDO MUNICIPAL DE SAUDE
Função: 10 - SAUDE
Programa: 0038 - EMENDAS IMPOSITIVAS
Projeto/Atividade: 1108 - E.I. GERENC, EXCEC. E OPERACIONALIZ DE OBRAS E INV

Unidade: 001 - FUNDO MUNICIPAL DE SAUDE
SubFunção: 301 - ATENCAO BASICA

Caracterização da atividade: RECURSO DESTINADO AO FUNDO MUN. DE SAUDE, A FIM DE AGREGAR VALOR AO REPASSE PARA GERENCIAMENTO, OPERACIONALIZACAO E EXECUCAO DE OBRAS E INVESTIMENTOS.

CÓDIGO	RED	ELEMENTO DE DESPESAS	RECURSOS			
			PRÓPRIOS	TRANSFERÊNCIAS	OUTROS	TOTAL
449051000000	0997	OBRAS E INSTALACOES	215.000,00			215.000,00
TOTAL:			215.000,00			215.000,00

000348



ESTADO DE MATO GROSSO - PREFEITURA MUNICIPAL DE SORRISO

QUADRO DE DETALHAMENTO DE DESPESAS

EXERCÍCIO DE 2022

Orçamento Fiscal, da Seguridade Social e de Investimentos.

Órgão: 15 - FUNDO MUNICIPAL DE SAUDE

Unidade: 001 - FUNDO MUNICIPAL DE SAUDE

Função: 10 - SAUDE

SubFunção: 301 - ATENCAO BASICA

Programa: 0038 - EMENDAS IMPOSITIVAS

Projeto/Atividade: 1111 - E.I. AQUIS DE UNID. ODONTOL. MOVEL E PROTESES DENT

Caracterização da atividade: REC. DEST. A SEC. DE SAUDE, C/ OBJET. DE AQUIS. DE UNIDADE ODONTOL. MOVEL P/ AUXIL. NA SAUDE BUCAL DE PACIEN. DAS COMUN. CARENTES, ENTID. FILANT., ESCOLAS, CRECHES, DISTRITO E AREA RURAL. AQUIS. DE PROTESES DENT. P/ PESSOAS CARENTES.

CÓDIGO	RED	ELEMENTO DE DESPESAS	RECURSOS			
			PRÓPRIOS	TRANSFERÊNCIAS	OUTROS	TOTAL
339030000000	1003	MATERIAL DE CONSUMO	47.000,00			47.000,00
449052000000	1002	EQUIPAMENTOS E MATERIAL PERMANENTE	228.000,00			228.000,00
		TOTAL:	275.000,00			275.000,00

000319



ESTADO DE MATO GROSSO - PREFEITURA MUNICIPAL DE SORRISO

QUADRO DE DETALHAMENTO DE DESPESAS

EXERCÍCIO DE 2022

Orçamento Fiscal, da Seguridade Social e de Investimentos.

Órgão: 15 - FUNDO MUNICIPAL DE SAUDE

Unidade: 001 - FUNDO MUNICIPAL DE SAUDE

Função: 10 - SAUDE

SubFunção: 301 - ATENCAO BASICA

Programa: 0038 - EMENDAS IMPOSITIVAS

Projeto/Atividade: 1112 - E.I. AQUISICAO DE CARROS MACAS P/ UPA

Caracterização da atividade: RECURSO DESTINADO A SEC. MUNICIPAL DE SAUDE, COM OBJETIVO DE COMPRAS CARROS MACAS HOSPITALARES PARA A UNIDADE DE PRONTO ATENDIMENTO - UPA DO MUNICIPIO DE SORRISO.

CÓDIGO	RED	ELEMENTO DE DESPESAS	RECURSOS			
			PRÓPRIOS	TRANSFERÊNCIAS	OUTROS	TOTAL
449052000000	1004	EQUIPAMENTOS E MATERIAL PERMANENTE	15.000,00			15.000,00
TOTAL:			15.000,00			15.000,00

000350



ESTADO DE MATO GROSSO - PREFEITURA MUNICIPAL DE SORRISO

QUADRO DE DETALHAMENTO DE DESPESAS

EXERCÍCIO DE 2022

Orçamento Fiscal, da Seguridade Social e de Investimentos.

Órgão: 15 - FUNDO MUNICIPAL DE SAUDE Unidade: 001 - FUNDO MUNICIPAL DE SAUDE
Função: 10 - SAUDE SubFunção: 301 - ATENCAO BASICA
Programa: 0038 - EMENDAS IMPOSITIVAS
Projeto/Atividade: 1117 - E.I. AQ. DE EQUIP. P/ UNID. BAS. DE SAUDE E RENASC

Caracterização da atividade: REC. DEST. A AQ. DE POLTRONAS HOSP., C/ ENCOSTO DE ACIONAM. MANUAL, AQ. DE OFTALMOSCÓPIOS RECARREG. C/ BATERIA DE LÍTIO DEST. ÀS UNID. BÁS. DE SAÚDE, E AQ. DE TURBILHÃO, ESCADA DE CANTO, ULTRASSOM E APARELHO DE TENS E FES, P/ C.R. RENASCER.

CÓDIGO	RED	ELEMENTO DE DESPESAS	RECURSOS			
			PRÓPRIOS	TRANSFERÊNCIAS	OUTROS	TOTAL
449052000000	1011	EQUIPAMENTOS E MATERIAL PERMANENTE	262.000,00			262.000,00
TOTAL:			262.000,00			262.000,00

000351



ESTADO DE MATO GROSSO - PREFEITURA MUNICIPAL DE SORRISO

QUADRO DE DETALHAMENTO DE DESPESAS

EXERCÍCIO DE 2022

Orçamento Fiscal, da Seguridade Social e de Investimentos.

Órgão: 15 - FUNDO MUNICIPAL DE SAUDE
Função: 10 - SAUDE
Programa: 0038 - EMENDAS IMPOSITIVAS
Projeto/Atividade: 1122 - E.I. AQ. DE EQUIP. DE FISIOT. E VEIC. P/ UNID SAUD

Unidade: 001 - FUNDO MUNICIPAL DE SAUDE
SubFunção: 301 - ATENCAO BASICA

Caracterização da atividade: RECURSO DESTINADO AO FUNDO MUNICIPAL DE SAÚDE, A FIM DE REPASSE PARA AQUISIÇÃO DE EQUIP. P/ FISIOTERAPIA NO DIST. DE PRIMAVERA, BOA ESPERANÇA, E, AQUIS. DE VEIC. P/ SAUDE DO DIST. DE PRIMAVERA.

CÓDIGO	RED	ELEMENTO DE DESPESAS	RECURSOS			
			PRÓPRIOS	TRANSFERÊNCIAS	OUTROS	TOTAL
449052000000	1017	EQUIPAMENTOS E MATERIAL PERMANENTE	155.000,00			155.000,00
TOTAL:			155.000,00			155.000,00

000352



ESTADO DE MATO GROSSO - PREFEITURA MUNICIPAL DE SORRISO

QUADRO DE DETALHAMENTO DE DESPESAS

EXERCÍCIO DE 2022

Orçamento Fiscal, da Seguridade Social e de Investimentos.

Órgão: 15 - FUNDO MUNICIPAL DE SAUDE

Unidade: 001 - FUNDO MUNICIPAL DE SAUDE

Função: 10 - SAUDE

SubFunção: 301 - ATENCAO BASICA

Programa: 0038 - EMENDAS IMPOSITIVAS

Projeto/Atividade: 1125 - E.I. AQUIS. DE ELETROCARDIOGRAMA P/ PSF

Caracterização da atividade: RECURSO DESTINADO AO FUNDO MUNICIPAL DE SAUDE, A FIM DE AGREGAR VALOR AO REPASSE PARA AQUISIÇÃO DE APARELHO ELETROCARDIOGRAMA, PARA TODOS OS PSFS NO MUNICÍPIO.

CÓDIGO	RED	ELEMENTO DE DESPESAS	RECURSOS			
			PRÓPRIOS	TRANSFERÊNCIAS	OUTROS	TOTAL
449052000000	1020	EQUIPAMENTOS E MATERIAL PERMANENTE	230.000,00			230.000,00
TOTAL:			230.000,00			230.000,00

000353



ESTADO DE MATO GROSSO - PREFEITURA MUNICIPAL DE SORRISO

QUADRO DE DETALHAMENTO DE DESPESAS

EXERCÍCIO DE 2022

Orçamento Fiscal, da Seguridade Social e de Investimentos.

Órgão: 15 - FUNDO MUNICIPAL DE SAUDE

Unidade: 001 - FUNDO MUNICIPAL DE SAUDE

Função: 10 - SAUDE

SubFunção: 302 - ASSISTENCIA HOSPITALAR E AMBULATORIAL

Programa: 0012 - MEDIA E ALTA COMPLEXIDADE EM SAUDE

Projeto/Atividade: 1064 - AQUIS. VEICULOS/EQUIP./MAT.PERMAN.- MAC

Caracterização da atividade: Aquisição de veículos de passeio, utilitários, ambulâncias, máquinas, equipamentos e materiais permanentes para serviços média e alta complexidade em saúde.

CÓDIGO	RED	ELEMENTO DE DESPESAS	RECURSOS			
			PRÓPRIOS	TRANSFERÊNCIAS	OUTROS	TOTAL
449052000000	0670	EQUIPAMENTOS E MATERIAL PERMANENTE	740.000,00	10.000,00		750.000,00
TOTAL:			740.000,00	10.000,00		750.000,00

000354



ESTADO DE MATO GROSSO - PREFEITURA MUNICIPAL DE SORRISO

QUADRO DE DETALHAMENTO DE DESPESAS

EXERCÍCIO DE 2022

Orçamento Fiscal, da Seguridade Social e de Investimentos.

Órgão: 15 - FUNDO MUNICIPAL DE SAUDE

Unidade: 001 - FUNDO MUNICIPAL DE SAUDE

Função: 10 - SAUDE

SubFunção: 302 - ASSISTENCIA HOSPITALAR E AMBULATORIAL

Programa: 0012 - MEDIA E ALTA COMPLEXIDADE EM SAUDE

Projeto/Atividade: 1066 - CONSTRUCAO E ESTRUTURACAO POLICLINICA REGIAO LESTE

Caracterização da atividade: Construção, estruturação e implantação da Policlínica da Região Leste

CÓDIGO	RED	ELEMENTO DE DESPESAS	RECURSOS			
			PRÓPRIOS	TRANSFERÊNCIAS	OUTROS	TOTAL
449051000000	0671	OBRAS E INSTALACOES	0,00	1.000.000,00		1.000.000,00
449052000000	0672	EQUIPAMENTOS E MATERIAL PERMANENTE	0,00	400.000,00		400.000,00
TOTAL:				1.400.000,00		1.400.000,00

000355



ESTADO DE MATO GROSSO - PREFEITURA MUNICIPAL DE SORRISO

QUADRO DE DETALHAMENTO DE DESPESAS

EXERCÍCIO DE 2022

Orçamento Fiscal, da Seguridade Social e de Investimentos.

Órgão: 15 - FUNDO MUNICIPAL DE SAUDE

Unidade: 001 - FUNDO MUNICIPAL DE SAUDE

Função: 10 - SAUDE

SubFunção: 302 - ASSISTENCIA HOSPITALAR E AMBULATORIAL

Programa: 0012 - MEDIA E ALTA COMPLEXIDADE EM SAUDE

Projeto/Atividade: 1067 - CONSTRUCAO E ESTRUTUR. DO CENTRO DE REAB. RENASCER

Caracterização da atividade: Construção e estruturação do Centro de Reabilitação RENASCER

CÓDIGO	RED	ELEMENTO DE DESPESAS	RECURSOS			
			PRÓPRIOS	TRANSFERÊNCIAS	OUTROS	TOTAL
449051000000	0673	OBRAS E INSTALACOES	1.700.000,00	100.000,00		1.800.000,00
449052000000	0674	EQUIPAMENTOS E MATERIAL PERMANENTE	1.500.000,00			1.500.000,00
TOTAL:			3.200.000,00	100.000,00		3.300.000,00



ESTADO DE MATO GROSSO - PREFEITURA MUNICIPAL DE SORRISO

QUADRO DE DETALHAMENTO DE DESPESAS

EXERCÍCIO DE 2022

Orçamento Fiscal, da Seguridade Social e de Investimentos.

Órgão: 15 - FUNDO MUNICIPAL DE SAUDE

Unidade: 001 - FUNDO MUNICIPAL DE SAUDE

Função: 10 - SAUDE

SubFunção: 302 - ASSISTENCIA HOSPITALAR E AMBULATORIAL

Programa: 0012 - MEDIA E ALTA COMPLEXIDADE EM SAUDE

Projeto/Atividade: 1069 - CONSTRUCAO E ESTRUTURACAO DA MATERNIDADE MUNICIPAL

Caracterização da atividade: Construção, estruturação e implantação da Maternidade Municipal.

CÓDIGO	RED	ELEMENTO DE DESPESAS	RECURSOS			
			PRÓPRIOS	TRANSFERÊNCIAS	OUTROS	TOTAL
449051000000	0675	OBRAS E INSTALACOES	2.200.000,00	250.000,00		2.450.000,00
449052000000	0676	EQUIPAMENTOS E MATERIAL PERMANENTE	50.000,00			50.000,00
TOTAL:			2.250.000,00	250.000,00		2.500.000,00

000357



ESTADO DE MATO GROSSO - PREFEITURA MUNICIPAL DE SORRISO

QUADRO DE DETALHAMENTO DE DESPESAS

EXERCÍCIO DE 2022

Orçamento Fiscal, da Seguridade Social e de Investimentos.

Órgão: 15 - FUNDO MUNICIPAL DE SAUDE

Unidade: 001 - FUNDO MUNICIPAL DE SAUDE

Função: 10 - SAUDE

SubFunção: 302 - ASSISTENCIA HOSPITALAR E AMBULATORIAL

Programa: 0012 - MEDIA E ALTA COMPLEXIDADE EM SAUDE

Projeto/Atividade: 1073 - CONSTRUCAO E ESTRUTURACAO DO CENTRO ONCOLOGICO

Caracterização da atividade: Construção e estruturação do centro oncológico

CÓDIGO	RED	ELEMENTO DE DESPESAS	RECURSOS			
			PRÓPRIOS	TRANSFERÊNCIAS	OUTROS	TOTAL
449051000000	0677	OBRAS E INSTALACOES	450.000,00			450.000,00
449052000000	0678	EQUIPAMENTOS E MATERIAL PERMANENTE	500.000,00	50.000,00		550.000,00
TOTAL:			950.000,00	50.000,00		1.000.000,00

000358



ESTADO DE MATO GROSSO - PREFEITURA MUNICIPAL DE SORRISO

QUADRO DE DETALHAMENTO DE DESPESAS

EXERCÍCIO DE 2022

Orçamento Fiscal, da Seguridade Social e de Investimentos.

Órgão: 15 - FUNDO MUNICIPAL DE SAUDE

Unidade: 001 - FUNDO MUNICIPAL DE SAUDE

Função: 10 - SAUDE

SubFunção: 302 - ASSISTENCIA HOSPITALAR E AMBULATORIAL

Programa: 0012 - MEDIA E ALTA COMPLEXIDADE EM SAUDE

Projeto/Atividade: 1075 - CONSTR./REFORMA/AMPLIACAO DO AME

Caracterização da atividade: Construção e estruturação do AME - Assistência Médica Especializada

CÓDIGO	RED	ELEMENTO DE DESPESAS	RECURSOS			
			PRÓPRIOS	TRANSFERÊNCIAS	OUTROS	TOTAL
449051000000	0679	OBRAS E INSTALACOES	10.000,00	240.000,00		250.000,00
449052000000	0680	EQUIPAMENTOS E MATERIAL PERMANENTE	10.000,00	40.000,00		50.000,00
TOTAL:			20.000,00	280.000,00		300.000,00

000359



ESTADO DE MATO GROSSO - PREFEITURA MUNICIPAL DE SORRISO

QUADRO DE DETALHAMENTO DE DESPESAS

EXERCÍCIO DE 2022

Orçamento Fiscal, da Seguridade Social e de Investimentos.

Órgão: 15 - FUNDO MUNICIPAL DE SAUDE

Unidade: 001 - FUNDO MUNICIPAL DE SAUDE

Função: 10 - SAUDE

SubFunção: 302 - ASSISTENCIA HOSPITALAR E AMBULATORIAL

Programa: 0012 - MEDIA E ALTA COMPLEXIDADE EM SAUDE

Projeto/Atividade: 1077 - CONSTR./REFORMA/AMPLIACAO DO SAMU

Caracterização da atividade: Construção e estruturação do SAMU - Serviço de Atendimento Móvel de Urgência.

CÓDIGO	RED	ELEMENTO DE DESPESAS	RECURSOS			
			PRÓPRIOS	TRANSFERÊNCIAS	OUTROS	TOTAL
449051000000	0681	OBRAS E INSTALACOES	0,00	500.000,00		500.000,00
TOTAL:				500.000,00		500.000,00

000360



ESTADO DE MATO GROSSO - PREFEITURA MUNICIPAL DE SORRISO

QUADRO DE DETALHAMENTO DE DESPESAS

EXERCÍCIO DE 2022

Orçamento Fiscal, da Seguridade Social e de Investimentos.

Orgão: 15 - FUNDO MUNICIPAL DE SAUDE

Unidade: 001 - FUNDO MUNICIPAL DE SAUDE

Função: 10 - SAUDE

SubFunção: 302 - ASSISTENCIA HOSPITALAR E AMBULATORIAL

Programa: 0012 - MEDIA E ALTA COMPLEXIDADE EM SAUDE

Projeto/Atividade: 2090 - MANUTENCAO DE ATIV. DA UNID. DE PRONTO ATEND.-UPA

Caracterização da atividade: Gastos com a manutenção de atividades, aquisição de equipamentos, material permanente e veículos para a Unidade de Pronto Atendimento.

CÓDIGO	RED	ELEMENTO DE DESPESAS	RECURSOS			
			PRÓPRIOS	TRANSFERÊNCIAS	OUTROS	TOTAL
319011000000	0682	VENCIMENTOS E VANTAGENS FIXAS	5.372.400,00	10.000,00		5.382.400,00
319013000000	0683	OBRIGACOES PATRONAIS	0,00	220.000,00		220.000,00
319094000000	0684	INDENIZACOES E RESTITUICOES TRABALHISTAS	150.000,00	10.000,00		160.000,00
319113000000	0685	OBRIGACOES PATRONAIS	560.000,00	11.000,00		571.000,00
339008000000	0686	OUTROS BENEFICIOS ASSISTENCIAIS	120.000,00	10.000,00		130.000,00
339030000000	0687	MATERIAL DE CONSUMO	380.000,00	20.000,00		400.000,00
339034000000	0688	OUTRAS DESPESAS DECORRENTES CONTRATOS TERCEIRIZADO	2.644.460,67	2.455.539,33		5.100.000,00
339036000000	0689	OUTROS SERVICOS DE TERCEIROS	30.000,00	5.000,00		35.000,00
339037000000	0690	LOCACAO DE MAO DE OBRA	560.000,00	18.400,00		578.400,00
339039000000	0691	OUTROS SERVICOS DE TERCEIROS	2.489.000,00	210.000,00		2.699.000,00
339040000000	0692	SERVIÇOS DE TECNOLOGIA DA INFORMAÇÃO E COMUNICAÇÃO - PESSOA JURÍDICA	120.000,00			120.000,00
339046000000	0964	AUXILIO ALIMENTACAO	117.600,00			117.600,00
339092000000	0693	DESPESAS DE EXERCICIOS ANTERIORES	1.000,00			1.000,00
TOTAL:			12.544.460,67	2.969.939,33		15.514.400,00

000361



ESTADO DE MATO GROSSO - PREFEITURA MUNICIPAL DE SORRISO

QUADRO DE DETALHAMENTO DE DESPESAS

EXERCÍCIO DE 2022

Orçamento Fiscal, da Seguridade Social e de Investimentos.

Órgão:	15 - FUNDO MUNICIPAL DE SAUDE	Unidade:	001 - FUNDO MUNICIPAL DE SAUDE
Função:	10 - SAUDE	SubFunção:	302 - ASSISTENCIA HOSPITALAR E AMBULATORIAL
Programa:	0012 - MEDIA E ALTA COMPLEXIDADE EM SAUDE		
Projeto/Atividade:	2091 - MANUTENCAO DE ATIV. DA ASSIST. MEDICA ESPEC.-AME		

Caracterização da atividade: Gastos com a manutenção de atividades, aquisição de equipamentos, material permanente e veiculos para a Unidade de Pronto Atendimento.

CÓDIGO	RED	ELEMENTO DE DESPESAS	RECURSOS			
			PRÓPRIOS	TRANSFERÊNCIAS	OUTROS	TOTAL
319011000000	0694	VENCIMENTOS E VANTAGENS FIXAS	3.614.800,00	13.000,00		3.627.800,00
319094000000	0695	INDENIZACOES E RESTITUICOES TRABALHISTAS	190.000,00	10.000,00		200.000,00
319113000000	0696	OBRIGACOES PATRONAIS	250.000,00			250.000,00
339008000000	0697	OUTROS BENEFICIOS ASSISTENCIAIS	45.000,00	5.000,00		50.000,00
339030000000	0698	MATERIAL DE CONSUMO	70.000,00	7.600,00		77.600,00
339034000000	0699	OUTRAS DESPESAS DECORRENTES CONTRATOS TERCEIRIZADO	850.000,00	1.300.000,00		2.150.000,00
339036000000	0700	OUTROS SERVICOS DE TERCEIROS	2.000,00			2.000,00
339037000000	0701	LOCACAO DE MAO DE OBRA	450.000,00	50.000,00		500.000,00
339039000000	0702	OUTROS SERVICOS DE TERCEIROS	1.960.000,00	40.000,00		2.000.000,00
339040000000	0703	SERVIÇOS DE TECNOLOGIA DA INFORMAÇÃO E COMUNICAÇÃO - PESSOA JURÍDICA	50.000,00			50.000,00
339046000000	0965	AUXILIO ALIMENTACAO	55.200,00			55.200,00
449052000000	0704	EQUIPAMENTOS E MATERIAL PERMANENTE	10.000,00			10.000,00
		TOTAL:	7.547.000,00	1.425.600,00		8.972.600,00

000362



ESTADO DE MATO GROSSO - PREFEITURA MUNICIPAL DE SORRISO

QUADRO DE DETALHAMENTO DE DESPESAS

EXERCÍCIO DE 2022

Orçamento Fiscal, da Seguridade Social e de Investimentos.

Órgão: 15 - FUNDO MUNICIPAL DE SAUDE

Unidade: 001 - FUNDO MUNICIPAL DE SAUDE

Função: 10 - SAUDE

SubFunção: 302 - ASSISTENCIA HOSPITALAR E AMBULATORIAL

Programa: 0012 - MEDIA E ALTA COMPLEXIDADE EM SAUDE

Projeto/Atividade: 2092 - MANUTENCAO DE ATIV. CENTRO ESPEC. ODONTOLOG.-CEO

Caracterização da atividade: Manutenção de ações do centro e especialização em odontologia

CÓDIGO	RED	ELEMENTO DE DESPESAS	RECURSOS			
			PRÓPRIOS	TRANSFERÊNCIAS	OUTROS	TOTAL
319011000000	0705	VENCIMENTOS E VANTAGENS FIXAS	978.400,00	50.000,00		1.028.400,00
319094000000	0706	INDENIZACOES E RESTITUICOES TRABALHISTAS	30.000,00	5.000,00		35.000,00
339008000000	0707	OUTROS BENEFICIOS ASSISTENCIAIS	10.000,00	2.000,00		12.000,00
339014000000	0708	DIARIAS	1.000,00			1.000,00
339030000000	0709	MATERIAL DE CONSUMO	530.000,00	20.000,00		550.000,00
339034000000	0710	OUTRAS DESPESAS DECORRENTES CONTRATOS TERCEIRIZADO	670.000,00	30.000,00		700.000,00
339036000000	0711	OUTROS SERVICOS DE TERCEIROS	45.000,00	5.000,00		50.000,00
339037000000	0712	LOCACAO DE MAO DE OBRA	120.000,00	12.000,00		132.000,00
339039000000	0713	OUTROS SERVICOS DE TERCEIROS	69.000,00	8.000,00		77.000,00
339040000000	0714	SERVIÇOS DE TECNOLOGIA DA INFORMAÇÃO E COMUNICAÇÃO - PESSOA JURÍDICA	40.000,00			40.000,00
339046000000	0966	AUXILIO ALIMENTACAO	21.600,00			21.600,00
339092000000	0715	DESPESAS DE EXERCICIOS ANTERIORES	1.000,00			1.000,00
449052000000	0716	EQUIPAMENTOS E MATERIAL PERMANENTE	80.000,00			80.000,00
TOTAL:			2.596.000,00	132.000,00		2.728.000,00

000863



ESTADO DE MATO GROSSO - PREFEITURA MUNICIPAL DE SORRISO

QUADRO DE DETALHAMENTO DE DESPESAS

EXERCÍCIO DE 2022

Orçamento Fiscal, da Seguridade Social e de Investimentos.

Órgão: 15 - FUNDO MUNICIPAL DE SAUDE

Unidade: 001 - FUNDO MUNICIPAL DE SAUDE

Função: 10 - SAUDE

SubFunção: 302 - ASSISTENCIA HOSPITALAR E AMBULATORIAL

Programa: 0012 - MEDIA E ALTA COMPLEXIDADE EM SAUDE

Projeto/Atividade: 2093 - MANUT. DE ATIV. DE MEDIA E ALTA COMPLEX. -CAPS

Caracterização da atividade: Gastos com a manutenção de atividades, aquisição de equipamentos, material permanente e veículos, para a Média e Alta Complexidade do Centro de Atendimento Psicossocial.

CÓDIGO	RED	ELEMENTO DE DESPESAS	RECURSOS			
			PRÓPRIOS	TRANSFERÊNCIAS	OUTROS	TOTAL
319011000000	0717	VENCIMENTOS E VANTAGENS FIXAS	335.200,00	10.000,00		345.200,00
319094000000	0718	INDENIZACOES E RESTITUICOES TRABALHISTAS	15.000,00	5.000,00		20.000,00
339008000000	0719	OUTROS BENEFICIOS ASSISTENCIAIS	30.000,00	3.000,00		33.000,00
339030000000	0720	MATERIAL DE CONSUMO	60.000,00	5.000,00		65.000,00
339034000000	0721	OUTRAS DESPESAS DECORRENTES CONTRATOS TERCEIRIZADO	550.000,00	100.000,00		650.000,00
339037000000	0722	LOCACAO DE MAO DE OBRA	190.000,00	12.000,00		202.000,00
339039000000	0723	OUTROS SERVICOS DE TERCEIROS	149.000,00	10.000,00		159.000,00
339040000000	0724	SERVIÇOS DE TECNOLOGIA DA INFORMAÇÃO E COMUNICAÇÃO - PESSOA JURÍDICA	40.000,00			40.000,00
339046000000	0967	AUXILIO ALIMENTACAO	4.800,00			4.800,00
339092000000	0725	DESPESAS DE EXERCICIOS ANTERIORES	1.000,00			1.000,00
449052000000	0726	EQUIPAMENTOS E MATERIAL PERMANENTE	90.000,00	10.000,00		100.000,00
TOTAL:			1.465.000,00	155.000,00		1.620.000,00

000364



ESTADO DE MATO GROSSO - PREFEITURA MUNICIPAL DE SORRISO

QUADRO DE DETALHAMENTO DE DESPESAS

EXERCÍCIO DE 2022

Orçamento Fiscal, da Seguridade Social e de Investimentos.

Órgão: 15 - FUNDO MUNICIPAL DE SAUDE

Unidade: 001 - FUNDO MUNICIPAL DE SAUDE

Função: 10 - SAUDE

SubFunção: 302 - ASSISTENCIA HOSPITALAR E AMBULATORIAL

Programa: 0012 - MEDIA E ALTA COMPLEXIDADE EM SAUDE

Projeto/Atividade: 2098 - MANUT. DE ATIV. DE MEDIA E ALTA COMPLEX. -SAE

Caracterização da atividade: Gastos com a manutenção de atividades, aquisição de equipamentos e material permanente, para a Média e Alta Complexidade do SAE.

CÓDIGO	RED	ELEMENTO DE DESPESAS	RECURSOS			
			PRÓPRIOS	TRANSFERÊNCIAS	OUTROS	TOTAL
319011000000	0727	VENCIMENTOS E VANTAGENS FIXAS	268.000,00	7.000,00		275.000,00
319094000000	0728	INDENIZACOES E RESTITUICOES TRABALHISTAS	19.000,00	1.000,00		20.000,00
339030000000	0729	MATERIAL DE CONSUMO	10.000,00			10.000,00
339034000000	0730	OUTRAS DESPESAS DECORRENTES CONTRATOS TERCEIRIZADO	100.000,00	30.000,00		130.000,00
339036000000	0731	OUTROS SERVICOS DE TERCEIROS	2.000,00			2.000,00
339037000000	0732	LOCACAO DE MAO DE OBRA	50.000,00	5.000,00		55.000,00
339039000000	0733	OUTROS SERVICOS DE TERCEIROS	20.000,00	5.000,00		25.000,00
339040000000	0734	SERVIÇOS DE TECNOLOGIA DA INFORMAÇÃO E COMUNICAÇÃO - PESSOA JURÍDICA	23.000,00			23.000,00
339046000000	0969	AUXILIO ALIMENTACAO	12.000,00			12.000,00
		TOTAL:	504.000,00	48.000,00		552.000,00

000365



ESTADO DE MATO GROSSO - PREFEITURA MUNICIPAL DE SORRISO

QUADRO DE DETALHAMENTO DE DESPESAS

EXERCÍCIO DE 2022

Orçamento Fiscal, da Seguridade Social e de Investimentos.

Órgão: 15 - FUNDO MUNICIPAL DE SAUDE

Unidade: 001 - FUNDO MUNICIPAL DE SAUDE

Função: 10 - SAUDE

SubFunção: 302 - ASSISTENCIA HOSPITALAR E AMBULATORIAL

Programa: 0012 - MEDIA E ALTA COMPLEXIDADE EM SAUDE

Projeto/Atividade: 2099 - MANUT. DE ATIV. DE MEDIA E ALTA COMPLEX. -RENASCER

Caracterização da atividade: Gastos com a manutenção de atividades, aquisição de equipamentos e material permanente, para a Média e Alta Complexidade do Renascer.

CÓDIGO	RED	ELEMENTO DE DESPESAS	RECURSOS			
			PRÓPRIOS	TRANSFERÊNCIAS	OUTROS	TOTAL
319011000000	0735	VENCIMENTOS E VANTAGENS FIXAS	683.200,00	57.000,00		740.200,00
319094000000	0736	INDENIZACOES E RESTITUICOES TRABALHISTAS	10.000,00	4.000,00		14.000,00
339008000000	0737	OUTROS BENEFICIOS ASSISTENCIAIS	1.000,00			1.000,00
339030000000	0738	MATERIAL DE CONSUMO	20.000,00	5.000,00		25.000,00
339034000000	0739	OUTRAS DESPESAS DECORRENTES CONTRATOS TERCEIRIZADO	500.000,00	300.000,00		800.000,00
339036000000	0740	OUTROS SERVICOS DE TERCEIROS	3.000,00			3.000,00
339037000000	0741	LOCACAO DE MAO DE OBRA	200.000,00	50.000,00		250.000,00
339039000000	0742	OUTROS SERVICOS DE TERCEIROS	140.000,00	20.000,00		160.000,00
339040000000	0743	SERVIÇOS DE TECNOLOGIA DA INFORMAÇÃO E COMUNICAÇÃO - PESSOA JURÍDICA	40.000,00			40.000,00
339046000000	0970	AUXILIO ALIMENTACAO	16.800,00			16.800,00
TOTAL:			1.614.000,00	436.000,00		2.050.000,00

000366



ESTADO DE MATO GROSSO - PREFEITURA MUNICIPAL DE SORRISO

QUADRO DE DETALHAMENTO DE DESPESAS

EXERCÍCIO DE 2022

Orçamento Fiscal, da Seguridade Social e de Investimentos.

Órgão: 15 - FUNDO MUNICIPAL DE SAUDE

Unidade: 001 - FUNDO MUNICIPAL DE SAUDE

Função: 10 - SAUDE

SubFunção: 302 - ASSISTENCIA HOSPITALAR E AMBULATORIAL

Programa: 0012 - MEDIA E ALTA COMPLEXIDADE EM SAUDE

Projeto/Atividade: 2101 - MANUTENCAO DE PROCESSOS JUDICIALIZADOS

Caracterização da atividade: Gastos com a manutenção de processos judicializados.

CÓDIGO	RED	ELEMENTO DE DESPESAS	RECURSOS			
			PRÓPRIOS	TRANSFERÊNCIAS	OUTROS	TOTAL
339030000000	0744	MATERIAL DE CONSUMO	30.000,00	5.000,00		35.000,00
339039000000	0745	OUTROS SERVICOS DE TERCEIROS	1.470.000,00	8.900,00		1.478.900,00
TOTAL:			1.500.000,00	13.900,00		1.513.900,00

000367



ESTADO DE MATO GROSSO - PREFEITURA MUNICIPAL DE SORRISO

QUADRO DE DETALHAMENTO DE DESPESAS

EXERCÍCIO DE 2022

Orçamento Fiscal, da Seguridade Social e de Investimentos.

Órgão: 15 - FUNDO MUNICIPAL DE SAUDE

Unidade: 001 - FUNDO MUNICIPAL DE SAUDE

Função: 10 - SAUDE

SubFunção: 302 - ASSISTENCIA HOSPITALAR E AMBULATORIAL

Programa: 0012 - MEDIA E ALTA COMPLEXIDADE EM SAUDE

Projeto/Atividade: 2107 - MANUTENCAO DE ATIVIDADES DO CENTRO HEMODIALISE

Caracterização da atividade: Despesa com salarios, encargos sociais, Beneficios/Auxilio, diarios, Passagens, Acessorios ,Locacoes, Material de Consumo Higiene, Moveis e Utensilios, Equipamentos, e outras necessárias a manutenção do orgao/unidade

CÓDIGO	RED	ELEMENTO DE DESPESAS	RECURSOS			
			PRÓPRIOS	TRANSFERÊNCIAS	OUTROS	TOTAL
339039000000	0746	OUTROS SERVICOS DE TERCEIROS	1.100.000,00	17.900,00		1.117.900,00
TOTAL:			1.100.000,00	17.900,00		1.117.900,00

000363



ESTADO DE MATO GROSSO - PREFEITURA MUNICIPAL DE SORRISO

QUADRO DE DETALHAMENTO DE DESPESAS

EXERCÍCIO DE 2022

Orçamento Fiscal, da Seguridade Social e de Investimentos.

Órgão: 15 - FUNDO MUNICIPAL DE SAUDE

Unidade: 001 - FUNDO MUNICIPAL DE SAUDE

Função: 10 - SAUDE

SubFunção: 302 - ASSISTENCIA HOSPITALAR E AMBULATORIAL

Programa: 0012 - MEDIA E ALTA COMPLEXIDADE EM SAUDE

Projeto/Atividade: 2108 - MANUTENCAO DE ATIVIDADES DO CENTRO ONCOLOGICO

Caracterização da atividade: Despesa com salarios, encargos sociais, Benefícios/Auxilio, diarios, Passagens, Acessorios ,Locacoes, Material de Consumo Higiene, Moveis e Utensílios, Equipamentos, e outras necessárias a manutenção do orgao/unidade

CÓDIGO	RED	ELEMENTO DE DESPESAS	RECURSOS			
			PRÓPRIOS	TRANSFERÊNCIAS	OUTROS	TOTAL
339039000000	0747	OUTROS SERVICOS DE TERCEIROS	130.000,00	20.000,00		150.000,00
TOTAL:			130.000,00	20.000,00		150.000,00

000369



ESTADO DE MATO GROSSO - PREFEITURA MUNICIPAL DE SORRISO

QUADRO DE DETALHAMENTO DE DESPESAS

EXERCÍCIO DE 2022

Orçamento Fiscal, da Seguridade Social e de Investimentos.

Órgão: 15 - FUNDO MUNICIPAL DE SAUDE
Função: 10 - SAUDE
Programa: 0012 - MEDIA E ALTA COMPLEXIDADE EM SAUDE
Projeto/Atividade: 2109 - MANUTENCAO DE ATIVIDADES DO SAMU

Unidade: 001 - FUNDO MUNICIPAL DE SAUDE
SubFunção: 302 - ASSISTENCIA HOSPITALAR E AMBULATORIAL

Caracterização da atividade: Despesa com salários, encargos sociais, Benefícios/Auxílio, diários, Passagens, Acessorios ,Locacoes, Material de Consumo Higiene, Moveis e Utensilios, Equipamentos, e outras necessárias a manutenção do orgao/unidade

CÓDIGO	RED	ELEMENTO DE DESPESAS	RECURSOS			
			PRÓPRIOS	TRANSFERÊNCIAS	OUTROS	TOTAL
319011000000	0748	VENCIMENTOS E VANTAGENS FIXAS	1.120.400,00	15.900,00		1.136.300,00
319094000000	0749	INDENIZACOES E RESTITUICOES TRABALHISTAS	30.693,33			30.693,33
339008000000	0750	OUTROS BENEFÍCIOS ASSISTENCIAIS	0,00	2.000,00		2.000,00
339014000000	0751	DIARIAS	0,00	1.000,00		1.000,00
339030000000	0752	MATERIAL DE CONSUMO	400.000,00	25.000,00		425.000,00
339034000000	0753	OUTRAS DESPESAS DECORRENTES CONTRATOS TERCEIRIZADO	1.450.000,00	50.000,00		1.500.000,00
339036000000	0754	OUTROS SERVICOS DE TERCEIROS	15.000,00			15.000,00
339037000000	0755	LOCACAO DE MAO DE OBRA	200.000,00	27.500,00		227.500,00
339039000000	0756	OUTROS SERVICOS DE TERCEIROS	270.000,00	40.000,00		310.000,00
339040000000	0757	SERVIÇOS DE TECNOLOGIA DA INFORMAÇÃO E COMUNICAÇÃO - PESSOA JURÍDICA	100.000,00			100.000,00
339046000000	0973	AUXILIO ALIMENTACAO	9.600,00			9.600,00
449052000000	0758	EQUIPAMENTOS E MATERIAL PERMANENTE	120.000,00	30.000,00		150.000,00
TOTAL:			3.715.693,33	191.400,00		3.907.093,33

000370



ESTADO DE MATO GROSSO - PREFEITURA MUNICIPAL DE SORRISO

QUADRO DE DETALHAMENTO DE DESPESAS

EXERCÍCIO DE 2022

Orçamento Fiscal, da Seguridade Social e de Investimentos.

Orgão: 15 - FUNDO MUNICIPAL DE SAUDE

Unidade: 001 - FUNDO MUNICIPAL DE SAUDE

Função: 10 - SAUDE

SubFunção: 302 - ASSISTENCIA HOSPITALAR E AMBULATORIAL

Programa: 0012 - MEDIA E ALTA COMPLEXIDADE EM SAUDE

Projeto/Atividade: 2110 - MANUTENCAO DE ATIV. DA POLICLINICA DA REGIAO LESTE

Caracterização da atividade: Gastos com a manutenção de atividades da Policlínica da região leste.

CÓDIGO	RED	ELEMENTO DE DESPESAS	RECURSOS			
			PRÓPRIOS	TRANSFERÊNCIAS	OUTROS	TOTAL
319011000000	0759	VENCIMENTOS E VANTAGENS FIXAS	938.000,00	75.000,00		1.013.000,00
319094000000	0760	INDENIZACOES E RESTITUICOES TRABALHISTAS	30.000,00			30.000,00
339008000000	0761	OUTROS BENEFICIOS ASSISTENCIAIS	5.000,00			5.000,00
339014000000	0762	DIARIAS	5.000,00			5.000,00
339030000000	0763	MATERIAL DE CONSUMO	50.000,00	25.000,00		75.000,00
339034000000	0764	OUTRAS DESPESAS DECORRENTES CONTRATOS TERCEIRIZADO	600.000,00	100.000,00		700.000,00
339036000000	0765	OUTROS SERVICOS DE TERCEIROS	19.200,00			19.200,00
339037000000	0766	LOCACAO DE MAO DE OBRA	150.000,00	22.400,00		172.400,00
339039000000	0767	OUTROS SERVICOS DE TERCEIROS	850.000,00	70.000,00		920.000,00
339040000000	0768	SERVIÇOS DE TECNOLOGIA DA INFORMAÇÃO E COMUNICAÇÃO - PESSOA JURÍDICA	40.000,00			40.000,00
339046000000	0974	AUXILIO ALIMENTACAO	12.000,00			12.000,00
449052000000	0769	EQUIPAMENTOS E MATERIAL PERMANENTE	20.000,00			20.000,00
TOTAL:			2.719.200,00	292.400,00		3.011.600,00

000371



ESTADO DE MATO GROSSO - PREFEITURA MUNICIPAL DE SORRISO

QUADRO DE DETALHAMENTO DE DESPESAS

EXERCÍCIO DE 2022

Orçamento Fiscal, da Seguridade Social e de Investimentos.

Órgão: 15 - FUNDO MUNICIPAL DE SAUDE

Unidade: 001 - FUNDO MUNICIPAL DE SAUDE

Função: 10 - SAUDE

SubFunção: 302 - ASSISTENCIA HOSPITALAR E AMBULATORIAL

Programa: 0015 - ACOES DE SAUDE PARA O ENFRENTAMENTO DO CORONAVIRUS

Projeto/Atividade: 2104 - ESTRUTURACAO E MANUTENCAO DE UTIS

Caracterização da atividade: Estruturação e manutenção de UTIS

CÓDIGO	RED	ELEMENTO DE DESPESAS	RECURSOS			
			PRÓPRIOS	TRANSFERÊNCIAS	OUTROS	TOTAL
337170000000	0770	Rateio pela Participação em Consórcio Público	0,00	500.000,00		500.000,00
339030000000	0771	MATERIAL DE CONSUMO	550.000,00	20.000,00		570.000,00
339039000000	0772	OUTROS SERVICOS DE TERCEIROS	4.730.000,00	17.860,67		4.747.860,67
449052000000	0773	EQUIPAMENTOS E MATERIAL PERMANENTE	100.000,00			100.000,00
TOTAL:			5.380.000,00	537.860,67		5.917.860,67

000372



ESTADO DE MATO GROSSO - PREFEITURA MUNICIPAL DE SORRISO

QUADRO DE DETALHAMENTO DE DESPESAS

EXERCÍCIO DE 2022

Orçamento Fiscal, da Seguridade Social e de Investimentos.

Órgão: 15 - FUNDO MUNICIPAL DE SAUDE

Unidade: 001 - FUNDO MUNICIPAL DE SAUDE

Função: 10 - SAUDE

SubFunção: 302 - ASSISTENCIA HOSPITALAR E AMBULATORIAL

Programa: 0038 - EMENDAS IMPOSITIVAS

Projeto/Atividade: 1123 - E.I. AQUIS. DE VEICULO P/ CAPS INFANTIL

Caracterização da atividade: RECURSO DESTINADO AO FUNDO MUNICIPAL DE SAÚDE, A FIM DA AQUISIÇÃO DE UM VEÍCULO PARA O CAPS INFANTIL.

CÓDIGO	RED	ELEMENTO DE DESPESAS	RECURSOS			
			PRÓPRIOS	TRANSFERÊNCIAS	OUTROS	TOTAL
449052000000	1018	EQUIPAMENTOS E MATERIAL PERMANENTE	60.000,00			60.000,00
TOTAL:			60.000,00			60.000,00

000373



ESTADO DE MATO GROSSO - PREFEITURA MUNICIPAL DE SORRISO

QUADRO DE DETALHAMENTO DE DESPESAS

EXERCÍCIO DE 2022

Orçamento Fiscal, da Seguridade Social e de Investimentos.

Órgão: 15 - FUNDO MUNICIPAL DE SAUDE

Unidade: 001 - FUNDO MUNICIPAL DE SAUDE

Função: 10 - SAUDE

SubFunção: 303 - SUPORTE PROFILATICO E TERAPEUTICO

Programa: 0010 - GESTAO DO SUS

Projeto/Atividade: 2097 - MANUT. DE ASSOCIACOES/CONVENIOS/CASAS DE APOIO

Caracterização da atividade: Despesas com contribuições a manutenção das associações e convênios, casas de apoio, ong e outras.

CÓDIGO	RED	ELEMENTO DE DESPESAS	RECURSOS			
			PRÓPRIOS	TRANSFERÊNCIAS	OUTROS	TOTAL
337041000000	0774	CONTRIBUICOES	0,00	130.000,00		130.000,00
339039000000	0775	OUTROS SERVICOS DE TERCEIROS	630.000,00			630.000,00
TOTAL:			630.000,00	130.000,00		760.000,00

000374



ESTADO DE MATO GROSSO - PREFEITURA MUNICIPAL DE SORRISO

QUADRO DE DETALHAMENTO DE DESPESAS

EXERCÍCIO DE 2022

Orçamento Fiscal, da Seguridade Social e de Investimentos.

Órgão: 15 - FUNDO MUNICIPAL DE SAUDE

Unidade: 001 - FUNDO MUNICIPAL DE SAUDE

Função: 10 - SAUDE

SubFunção: 303 - SUPORTE PROFILATICO E TERAPEUTICO

Programa: 0012 - MEDIA E ALTA COMPLEXIDADE EM SAUDE

Projeto/Atividade: 2096 - MANUTENCAO DE ACOES JUNTO AO CONSORCIO DE SAUDE

Caracterização da atividade: Manutenção de ações juntoa ao consocio intermunicipal vale do teles pires.

CÓDIGO	RED	ELEMENTO DE DESPESAS	RECURSOS			
			PRÓPRIOS	TRANSFERÊNCIAS	OUTROS	TOTAL
33717000000	0776	Rateio pela Participação em Consórcio Público	8.570.000,00	130.000,00		8.700.000,00
TOTAL:			8.570.000,00	130.000,00		8.700.000,00

000375



ESTADO DE MATO GROSSO - PREFEITURA MUNICIPAL DE SORRISO

QUADRO DE DETALHAMENTO DE DESPESAS

EXERCÍCIO DE 2022

Orçamento Fiscal, da Seguridade Social e de Investimentos.

Órgão: 15 - FUNDO MUNICIPAL DE SAUDE

Unidade: 001 - FUNDO MUNICIPAL DE SAUDE

Função: 10 - SAUDE

SubFunção: 303 - SUPORTE PROFILATICO E TERAPEUTICO

Programa: 0013 - ASSISTENCIA FARMACEUTICA

Projeto/Atividade: 1062 - CONSTR./REFORM./AMPL. DE UNIDADES FARMACEUTICAS

Caracterização da atividade: Construção, reforma e ampliação de unidades farmacêuticas (Constr. Central Farmaceutica - CAF).

CÓDIGO	RED	ELEMENTO DE DESPESAS	RECURSOS			
			PRÓPRIOS	TRANSFERÊNCIAS	OUTROS	TOTAL
44903000000	0777	MATERIAL DE CONSUMO	0,00	50.000,00		50.000,00
44905100000	0778	OBRAS E INSTALACOES	300.000,00			300.000,00
44905200000	0779	EQUIPAMENTOS E MATERIAL PERMANENTE	50.000,00			50.000,00
TOTAL:			350.000,00	50.000,00		400.000,00



ESTADO DE MATO GROSSO - PREFEITURA MUNICIPAL DE SORRISO

QUADRO DE DETALHAMENTO DE DESPESAS

EXERCÍCIO DE 2022

Orçamento Fiscal, da Seguridade Social e de Investimentos.

Órgão: 15 - FUNDO MUNICIPAL DE SAUDE

Unidade: 001 - FUNDO MUNICIPAL DE SAUDE

Função: 10 - SAUDE

SubFunção: 303 - SUPORTE PROFILATICO E TERAPEUTICO

Programa: 0013 - ASSISTENCIA FARMACEUTICA

Projeto/Atividade: 1065 - AQUIS. VEICULOS/EQUIP./MAT.PERMAN.-ASSIST. FARMAC.

Caracterização da atividade: Despesas com aquisição de veículos de passeio e utilitários, mobiliário em geral para Assistência Farmacêutica.

CÓDIGO	RED	ELEMENTO DE DESPESAS	RECURSOS			
			PRÓPRIOS	TRANSFERÊNCIAS	OUTROS	TOTAL
449052000000	0780	EQUIPAMENTOS E MATERIAL PERMANENTE	130.000,00			130.000,00
TOTAL:			130.000,00			130.000,00

000377



ESTADO DE MATO GROSSO - PREFEITURA MUNICIPAL DE SORRISO

QUADRO DE DETALHAMENTO DE DESPESAS

EXERCÍCIO DE 2022

Orçamento Fiscal, da Seguridade Social e de Investimentos.

Órgão: 15 - FUNDO MUNICIPAL DE SAUDE

Unidade: 001 - FUNDO MUNICIPAL DE SAUDE

Função: 10 - SAUDE

SubFunção: 303 - SUPORTE PROFILATICO E TERAPEUTICO

Programa: 0013 - ASSISTENCIA FARMACEUTICA

Projeto/Atividade: 2088 - MANUTENCAO DE ATIVIDADES DA FARMACIA BASICA

Caracterização da atividade: Despesa com salarios, encargos sociais, Beneficios/Auxilio, diarios, Passagens, Acessorios ,Locacoes, Material de Consumo Higiene, Moveis e Utensilios, Equipamentos, e outras necessárias a manutenção do orgao/unidade

CÓDIGO	RED	ELEMENTO DE DESPESAS	RECURSOS			
			PRÓPRIOS	TRANSFERÊNCIAS	OUTROS	TOTAL
319011000000	0781	VENCIMENTOS E VANTAGENS FIXAS	978.400,00			978.400,00
319094000000	0782	INDENIZACOES E RESTITUICOES TRABALHISTAS	50.000,00			50.000,00
339008000000	0783	OUTROS BENEFICIOS ASSISTENCIAIS	40.000,00			40.000,00
339014000000	0784	DIARIAS	1.000,00			1.000,00
339030000000	0785	MATERIAL DE CONSUMO	3.334.380,00	853.000,00		4.187.380,00
339034000000	0786	OUTRAS DESPESAS DECORRENTES CONTRATOS TERCEIRIZADO	1.100.000,00			1.100.000,00
339036000000	0787	OUTROS SERVICOS DE TERCEIROS	130.000,00			130.000,00
339037000000	0788	LOCACAO DE MAO DE OBRA	450.000,00			450.000,00
339039000000	0789	OUTROS SERVICOS DE TERCEIROS	250.000,00			250.000,00
339046000000	0962	AUXILIO ALIMENTACAO	21.600,00			21.600,00
TOTAL:			6.355.380,00	853.000,00		7.208.380,00



ESTADO DE MATO GROSSO - PREFEITURA MUNICIPAL DE SORRISO

QUADRO DE DETALHAMENTO DE DESPESAS

EXERCÍCIO DE 2022

Orçamento Fiscal, da Seguridade Social e de Investimentos.

Órgão: 15 - FUNDO MUNICIPAL DE SAUDE

Unidade: 001 - FUNDO MUNICIPAL DE SAUDE

Função: 10 - SAUDE

SubFunção: 303 - SUPORTE PROFILATICO E TERAPEUTICO

Programa: 0013 - ASSISTENCIA FARMACEUTICA

Projeto/Atividade: 2100 - MANUTENCAO DE ATIVIDADES DA FARMACIA COMPLEMENTAR

Caracterização da atividade: Gastos com a aquisição de medicamento de alto custo.

CÓDIGO	RED	ELEMENTO DE DESPESAS	RECURSOS			
			PRÓPRIOS	TRANSFERÊNCIAS	OUTROS	TOTAL
339030000000	0790	MATERIAL DE CONSUMO	800.000,00	50.000,00		850.000,00
449052000000	0791	EQUIPAMENTOS E MATERIAL PERMANENTE	18.000,00			18.000,00
TOTAL:			818.000,00	50.000,00		868.000,00

000379



ESTADO DE MATO GROSSO - PREFEITURA MUNICIPAL DE SORRISO

QUADRO DE DETALHAMENTO DE DESPESAS

EXERCÍCIO DE 2022

Orçamento Fiscal, da Seguridade Social e de Investimentos.

Órgão: 15 - FUNDO MUNICIPAL DE SAUDE

Função: 10 - SAUDE

Unidade: 001 - FUNDO MUNICIPAL DE SAUDE

SubFunção: 303 - SUPORTE PROFILATICO E TERAPEUTICO

Programa: 0038 - EMENDAS IMPOSITIVAS

Projeto/Atividade: 1124 - E.I. REPASSE ASSOC. SONHO MEU

Caracterização da atividade: REC. DEST. A MANUT. DA ASSOC. DE REABILIT. DE ESPORTE EQUESTRE SONHO MEU, OBJETIVANDO CONTRIBUIR P/ O DESENVOL. BIOPSISSOCIAL E A INCLUSÃO DE CRIANÇAS E ADOLESCENTES C/ DEFICIÊNCIA UTILIZANDO-SE DA ARTE EQUESTRE E DO MÉTODO DA EQUOTERAPIA

CÓDIGO	RED	ELEMENTO DE DESPESAS	RECURSOS			
			PRÓPRIOS	TRANSFERÊNCIAS	OUTROS	TOTAL
337041000000	1019	CONTRIBUICOES	200.000,00			200.000,00
TOTAL:			200.000,00			200.000,00

000380

Emissão: 17/12/2021 08:19:44



ESTADO DE MATO GROSSO - PREFEITURA MUNICIPAL DE SORRISO

QUADRO DE DETALHAMENTO DE DESPESAS

EXERCÍCIO DE 2022

Orçamento Fiscal, da Seguridade Social e de Investimentos.

Órgão: 15 - FUNDO MUNICIPAL DE SAUDE

Unidade: 001 - FUNDO MUNICIPAL DE SAUDE

Função: 10 - SAUDE

SubFunção: 303 - SUPORTE PROFILATICO E TERAPEUTICO

Programa: 0038 - EMENDAS IMPOSITIVAS

Projeto/Atividade: 2125 - E.I. CIRURGIAS ELETIVAS

Caracterização da atividade: RECURSO DESTINADO AO FUNDO MUNICIPAL DE SAUDE, A FIM DE AGREGAR VALOR AO REPASSE PARA GERENCIAMENTO, OPERACIONALIZACAO E EXECUCAO DAS CIRURGIAS ELETIVAS NO MUNICIPIO.

CÓDIGO	RED	ELEMENTO DE DESPESAS	RECURSOS			
			PRÓPRIOS	TRANSFERÊNCIAS	OUTROS	TOTAL
33717000000	0984	Rateio pela Participação em Consórcio Público	460.000,00			460.000,00
TOTAL:			460.000,00			460.000,00

000381



ESTADO DE MATO GROSSO - PREFEITURA MUNICIPAL DE SORRISO

QUADRO DE DETALHAMENTO DE DESPESAS

EXERCÍCIO DE 2022

Orçamento Fiscal, da Seguridade Social e de Investimentos.

Órgão: 15 - FUNDO MUNICIPAL DE SAUDE

Unidade: 001 - FUNDO MUNICIPAL DE SAUDE

Função: 10 - SAUDE

SubFunção: 304 - VIGILANCIA SANITARIA

Programa: 0014 - VIGILANCIA EM SAUDE

Projeto/Atividade: 1063 - AQUIS. VEICULOS/EQUIP./MAT.PERMAN.- VIG. SANITARIA

Caracterização da atividade: Aquisição de câmaras frias, mobiliário em geral, maquinas, equipamentos de processamentos de dados e veiculos para a Vigilância Sanitária.

CÓDIGO	RED	ELEMENTO DE DESPESAS	RECURSOS			
			PRÓPRIOS	TRANSFERÊNCIAS	OUTROS	TOTAL
449052000000	0792	EQUIPAMENTOS E MATERIAL PERMANENTE	70.000,00	30.000,00		100.000,00
TOTAL:			70.000,00	30.000,00		100.000,00

000382



ESTADO DE MATO GROSSO - PREFEITURA MUNICIPAL DE SORRISO

QUADRO DE DETALHAMENTO DE DESPESAS

EXERCÍCIO DE 2022

Orçamento Fiscal, da Seguridade Social e de Investimentos.

Órgão: 15 - FUNDO MUNICIPAL DE SAUDE

Unidade: 001 - FUNDO MUNICIPAL DE SAUDE

Função: 10 - SAUDE

SubFunção: 304 - VIGILANCIA SANITARIA

Programa: 0014 - VIGILANCIA EM SAUDE

Projeto/Atividade: 2094 - MANUTENCAO DAS ACOES DE VIGILANCIA SANITARIA

Caracterização da atividade: Gastos com a manutenção de atividades, aquisição de equipamentos, material permanente e veículos para a Vigilância Sanitária.

CÓDIGO	RED	ELEMENTO DE DESPESAS	RECURSOS			
			PRÓPRIOS	TRANSFERÊNCIAS	OUTROS	TOTAL
319011000000	0793	VENCIMENTOS E VANTAGENS FIXAS	551.496,00	500.000,00		1.051.496,00
319094000000	0794	INDENIZACOES E RESTITUICOES TRABALHISTAS	60.000,00	20.000,00		80.000,00
319113000000	0795	OBRIGACOES PATRONAIS	100.000,00			100.000,00
339008000000	0796	OUTROS BENEFICIOS ASSISTENCIAIS	1.000,00			1.000,00
339030000000	0797	MATERIAL DE CONSUMO	50.200,00	50.000,00		100.200,00
339036000000	0798	OUTROS SERVICOS DE TERCEIROS	19.800,00			19.800,00
339037000000	0799	LOCACAO DE MAO DE OBRA	91.200,00	40.000,00		131.200,00
339039000000	0800	OUTROS SERVICOS DE TERCEIROS	5.990,00	1.000,00		6.990,00
339040000000	0801	SERVIÇOS DE TECNOLOGIA DA INFORMAÇÃO E COMUNICAÇÃO - PESSOA JURÍDICA	15.000,00			15.000,00
339046000000	0968	AUXILIO ALIMENTACAO	72.000,00			72.000,00
TOTAL:			966.686,00	611.000,00		1.577.686,00

000383



ESTADO DE MATO GROSSO - PREFEITURA MUNICIPAL DE SORRISO

QUADRO DE DETALHAMENTO DE DESPESAS

EXERCÍCIO DE 2022

Orçamento Fiscal, da Seguridade Social e de Investimentos.

Órgão: 15 - FUNDO MUNICIPAL DE SAUDE
Função: 10 - SAUDE
Programa: 0038 - EMENDAS IMPOSITIVAS
Projeto/Atividade: 1113 - E.I. AQUISICAO DE VEICULO P/ VIGILANCIA EM SAUDE

Unidade: 001 - FUNDO MUNICIPAL DE SAUDE
SubFunção: 304 - VIGILANCIA SANITARIA

Caracterização da atividade: RECURSO DESTINADO A SEC. MUNICIPAL DE SAUDE, COM OBJETIVO DE AQUISICAO DE UM VEICULO PARA O USO EXCLUSIVO DA VIGILANCIA EM SAUDE DO MUNICIPIO DE SORRISO.

CÓDIGO	RED	ELEMENTO DE DESPESAS	RECURSOS			
			PRÓPRIOS	TRANSFERÊNCIAS	OUTROS	TOTAL
449052000000	1005	EQUIPAMENTOS E MATERIAL PERMANENTE	60.000,00			60.000,00
TOTAL:			60.000,00			60.000,00

000384



ESTADO DE MATO GROSSO - PREFEITURA MUNICIPAL DE SORRISO

QUADRO DE DETALHAMENTO DE DESPESAS

EXERCÍCIO DE 2022

Orçamento Fiscal, da Seguridade Social e de Investimentos.

Orgão: 15 - FUNDO MUNICIPAL DE SAUDE

Unidade: 001 - FUNDO MUNICIPAL DE SAUDE

Função: 10 - SAUDE

SubFunção: 305 - VIGILANCIA EPIDEMIOLOGICA

Programa: 0014 - VIGILANCIA EM SAUDE

Projeto/Atividade: 2106 - MANUT. DAS ACOES DE VIGIL. EPIDEMIOLOGICA E AMB.

Caracterização da atividade: Gastos com a manutenção de atividades, aquisição de equipamentos, material permanente e veículos para a Vigilância Epidemiológica e Ambiental.

CÓDIGO	RED	ELEMENTO DE DESPESAS	RECURSOS			
			PRÓPRIOS	TRANSFERÊNCIAS	OUTROS	TOTAL
319011000000	0803	VENCIMENTOS E VANTAGENS FIXAS	632.125,20	500.000,00		1.132.125,20
319013000000	0804	OBRIGACOES PATRONAIS	20.000,00	180.000,00		200.000,00
319094000000	0805	INDENIZACOES E RESTITUICOES TRABALHISTAS	151.000,00	29.000,00		180.000,00
319113000000	0806	OBRIGACOES PATRONAIS	100.000,00			100.000,00
339008000000	0807	OUTROS BENEFICIOS ASSISTENCIAIS	30.000,00	30.000,00		60.000,00
339014000000	0808	DIARIAS	2.000,00			2.000,00
339030000000	0809	MATERIAL DE CONSUMO	40.000,00	40.000,00		80.000,00
339036000000	0810	OUTROS SERVICOS DE TERCEIROS	26.660,00			26.660,00
339037000000	0811	LOCACAO DE MAO DE OBRA	340.000,00	60.000,00		400.000,00
339039000000	0812	OUTROS SERVICOS DE TERCEIROS	23.000,00			23.000,00
339040000000	0813	SERVIÇOS DE TECNOLOGIA DA INFORMAÇÃO E COMUNICAÇÃO - PESSOA JURÍDICA	55.000,00	100.000,00		155.000,00
339046000000	0972	AUXILIO ALIMENTACAO	7.200,00			7.200,00
449052000000	0814	EQUIPAMENTOS E MATERIAL PERMANENTE	10.000,00	20.000,00		30.000,00
TOTAL:			1.436.985,20	959.000,00		2.395.985,20
TOTAL ORGÃO:			116.835.202,31	30.554.663,71		147.389.866,02

000386



ESTADO DE MATO GROSSO - PREFEITURA MUNICIPAL DE SORRISO

QUADRO DE DETALHAMENTO DE DESPESAS

EXERCÍCIO DE 2022

Orçamento Fiscal, da Seguridade Social e de Investimentos.

Órgão: 16 - PREVISÓ
Função: 09 - PREVIDENCIA MUNICIPAL
Programa: 0007 - PREVIDENCIA SOCIAL ATUANTE
Projeto/Atividade: 2112 - MODERNIZACAO DO ESPACO DO PREVISÓ

Unidade: 001 - FUNDO DE PREVIDENCIA DOS SERVIDORES DE SORRISO
SubFunção: 272 - PREVIDENCIA DO REGIME ESTATUTARIO

Caracterização da atividade: Modernização do espaço físico do previsó, com construção de novos espaços para melhor atender os servidores municipais.

CÓDIGO	RED	ELEMENTO DE DESPESAS	RECURSOS			
			PRÓPRIOS	TRANSFERÊNCIAS	OUTROS	TOTAL
449051000000	0815	OBRAS E INSTALACOES	0,00	500.000,00		500.000,00
449052000000	0816	EQUIPAMENTOS E MATERIAL PERMANENTE	0,00	200.000,00		200.000,00
TOTAL:				700.000,00		700.000,00

000387



ESTADO DE MATO GROSSO - PREFEITURA MUNICIPAL DE SORRISO

QUADRO DE DETALHAMENTO DE DESPESAS

EXERCÍCIO DE 2022

Orçamento Fiscal, da Seguridade Social e de Investimentos.

Órgão: 16 - PREVISÓ
Função: 09 - PREVIDENCIA MUNICIPAL
Programa: 0007 - PREVIDENCIA SOCIAL ATUANTE
Projeto/Atividade: 2113 - GESTAO E MANUTENCAO DOS SERVICOS ADM. DA PREVISÓ

Unidade: 001 - FUNDO DE PREVIDENCIA DOS SERVIDORES DE SORRISO
SubFunção: 272 - PREVIDENCIA DO REGIME ESTATUTARIO

Caracterização da atividade: Assegurar o func. dos serv. administrativos do previsto nos aspectos físicos e administrativos, com aquisição de mat. de consumo, serviços e permanente, diárias, serv. de telefonia, licenciamento, seguros de veículo, água, luz, gás e outros.

CÓDIGO	RED	ELEMENTO DE DESPESAS	RECURSOS			
			PRÓPRIOS	TRANSFERÊNCIAS	OUTROS	TOTAL
319011000000	0817	VENCIMENTOS E VANTAGENS FIXAS	0,00	1.300.000,00		1.300.000,00
319013000000	0818	OBRIGACÖES PATRONAIS	0,00	80.000,00		80.000,00
319091000000	0819	SENTENÇAS JUDICIAIS	0,00	70.000,00		70.000,00
319113000000	0820	OBRIGACÖES PATRONAIS	0,00	120.000,00		120.000,00
339008000000	0821	OUTROS BENEFICIOS ASSISTENCIAIS	0,00	5.000,00		5.000,00
339014000000	0822	DIARIAS	0,00	30.000,00		30.000,00
339030000000	0823	MATERIAL DE CONSUMO	0,00	20.000,00		20.000,00
339033000000	0824	PASSAGENS E DESPESAS COM LOCOMOCAO	0,00	15.000,00		15.000,00
339035000000	0825	SERVICÖS DE CONSULTORIA	0,00	119.000,00		119.000,00
339036000000	0826	OUTROS SERVIÇOS DE TERCEIROS	0,00	1.000,00		1.000,00
339039000000	0827	OUTROS SERVIÇOS DE TERCEIROS	0,00	150.000,00		150.000,00
339040000000	0828	SERVICÖS DE TECNOLOGIA DA INFORMACÖO E COMUNICACÖO - PESSOA JURÍDICA	0,00	250.000,00		250.000,00
339047000000	0829	OBRIGACÖES TRIBUTARIAS E CONTRIBUTIVAS	0,00	305.000,00		305.000,00
339092000000	0830	DES PENSAS DE EXERCÍCIOS ANTERIORES	0,00	5.000,00		5.000,00
339093000000	0831	INDENIZACÖES E RESTITUCÖES	0,00	10.000,00		10.000,00
339197000000	0832	APÖRTE PARA COBERTURA DO DEFICIT ATUARIAL DO RPPS	0,00	20.000,00		20.000,00
TOTAL:				2.500.000,00		2.500.000,00

000388



ESTADO DE MATO GROSSO - PREFEITURA MUNICIPAL DE SORRISO

QUADRO DE DETALHAMENTO DE DESPESAS

EXERCÍCIO DE 2022

Orçamento Fiscal, da Seguridade Social e de Investimentos.

Órgão: 16 - PREVISÓ
Função: 99 - RESERVA DE CONTINGENCIA OU RESERVA LEGAL DO RPPS
Programa: 0007 - PREVIDENCIA SOCIAL ATUANTE
Projeto/Atividade: 9997 - RESERVA LEGAL DO RPPS

Unidade: 001 - FUNDO DE PREVIDENCIA DOS SERVIDORES DE SORRISO
SubFunção: 997 - RESERVA DO RPPS

Caracterização da atividade: Reserva legal do RPPS

CÓDIGO	RED	ELEMENTO DE DESPESAS	RECURSOS			
			PRÓPRIOS	TRANSFERÊNCIAS	OUTROS	TOTAL
999999000000	0840	RESERVA DE CONTINGENCIA	0,00	14.800.000,00		14.800.000,00
TOTAL:				14.800.000,00		14.800.000,00
TOTAL ORGÃO:				30.500.000,00		30.500.000,00

000390



ESTADO DE MATO GROSSO - PREFEITURA MUNICIPAL DE SORRISO

QUADRO DE DETALHAMENTO DE DESPESAS

EXERCÍCIO DE 2022

Orçamento Fiscal, da Seguridade Social e de Investimentos.

Órgão: 17 - PROCURADORIA GERAL

Unidade: 001 - GABINETE DO PROCURADOR

Função: 02 - JUDICIARIA

SubFunção: 061 - ACAO JUDICIARIA

Programa: 0002 - GESTAO ADMINISTRATIVA, ORCAMENTARIA E FINANCEIRA

Projeto/Atividade: 1078 - AQUIS. VEICULOS/EQUIP./MAT.PERMAN.- PROCURADORIA

Caracterização da atividade: Gastos com a aquisição de equipamento e material permanente, moveis e utensílios necessário ao funcionamento da procuradoria jurídica.

CÓDIGO	RED	ELEMENTO DE DESPESAS	RECURSOS			
			PRÓPRIOS	TRANSFERÊNCIAS	OUTROS	TOTAL
449052000000	0841	EQUIPAMENTOS E MATERIAL PERMANENTE	30.000,00			30.000,00
TOTAL:			30.000,00			30.000,00

000391



ESTADO DE MATO GROSSO - PREFEITURA MUNICIPAL DE SORRISO

QUADRO DE DETALHAMENTO DE DESPESAS

EXERCÍCIO DE 2022

Orçamento Fiscal, da Seguridade Social e de Investimentos.

Órgão: 17 - PROCURADORIA GERAL

Unidade: 001 - GABINETE DO PROCURADOR

Função: 02 - JUDICIARIA

SubFunção: 061 - ACAO JUDICIARIA

Programa: 0002 - GESTAO ADMINISTRATIVA, ORCAMENTARIA E FINANCEIRA

Projeto/Atividade: 2115 - MANUTENCAO DE ATIVIDADES DA PROCURADORIA MUNICIPAL

Caracterização da atividade: Despesa com salários, encargos sociais, Benefícios/Auxílio, diários, Passagens, Acessorios ,Locacoes, Material de Consumo Higiene, Moveis e Utensílios, Equipamentos, e outras necessárias a manutenção do orgao/unidade

CÓDIGO	RED	ELEMENTO DE DESPESAS	RECURSOS			
			PRÓPRIOS	TRANSFERÊNCIAS	OUTROS	TOTAL
319011000000	0842	VENCIMENTOS E VANTAGENS FIXAS	1.447.200,00			1.447.200,00
319094000000	0843	INDENIZACOES E RESTITUICOES TRABALHISTAS	40.000,00			40.000,00
339008000000	0844	OUTROS BENEFICIOS ASSISTENCIAIS	1.000,00			1.000,00
339014000000	0845	DIARIAS	5.000,00			5.000,00
339030000000	0846	MATERIAL DE CONSUMO	5.000,00			5.000,00
339036000000	0847	OUTROS SERVICOS DE TERCEIROS	30.000,00			30.000,00
339037000000	0848	LOCACAO DE MAO DE OBRA	150.000,00			150.000,00
339039000000	0849	OUTROS SERVICOS DE TERCEIROS	100.000,00			100.000,00
339040000000	0850	SERVIÇOS DE TECNOLOGIA DA INFORMAÇÃO E COMUNICAÇÃO - PESSOA JURÍDICA	20.000,00			20.000,00
339046000000	0976	AUXILIO ALIMENTACAO	16.800,00			16.800,00
		TOTAL:	1.815.000,00			1.815.000,00
		TOTAL ORGÃO:	1.845.000,00			1.845.000,00

000392



ESTADO DE MATO GROSSO - PREFEITURA MUNICIPAL DE SORRISO

QUADRO DE DETALHAMENTO DE DESPESAS

EXERCÍCIO DE 2022

Orçamento Fiscal, da Seguridade Social e de Investimentos.

Órgão: 18 - CONTROLADORIA GERAL

Unidade: 001 - CONTROLADORIA GERAL

Função: 04 - ADMINISTRACAO

SubFunção: 124 - CONTROLE INTERNO

Programa: 0002 - GESTAO ADMINISTRATIVA, ORCAMENTARIA E FINANCEIRA

Projeto/Atividade: 1079 - AQUIS. VEICULOS/EQUIP./MAT.PERMAN.- CONTR. INTERNO

Caracterização da atividade: Aquisição de moveis e utensilios e outros equip. e materiais permanentes para a Controladoria.

CÓDIGO	RED	ELEMENTO DE DESPESAS	RECURSOS			
			PRÓPRIOS	TRANSFERÊNCIAS	OUTROS	TOTAL
449052000000	0851	EQUIPAMENTOS E MATERIAL PERMANENTE	10.000,00			10.000,00
TOTAL:			10.000,00			10.000,00

000393



ESTADO DE MATO GROSSO - PREFEITURA MUNICIPAL DE SORRISO

QUADRO DE DETALHAMENTO DE DESPESAS

EXERCÍCIO DE 2022

Orçamento Fiscal, da Seguridade Social e de Investimentos.

Órgão: 18 - CONTROLADORIA GERAL

Unidade: 001 - CONTROLADORIA GERAL

Função: 04 - ADMINISTRACAO

SubFunção: 124 - CONTROLE INTERNO

Programa: 0002 - GESTAO ADMINISTRATIVA, ORCAMENTARIA E FINANCEIRA

Projeto/Atividade: 2116 - MANUTENCAO DE ATIVIDADES DA CONTROLADORIA INTERNA

Caracterização da atividade: Despesa com salarios, encargos sociais, Beneficios/Auxilio, diarios, Passagens, Acessorios ,Locacoes, Material de Consumo Higiene, Moveis e Utensilios, Equipamentos, e outras necessárias a manutenção do orgao/unidade

CÓDIGO	RED	ELEMENTO DE DESPESAS	RECURSOS			
			PRÓPRIOS	TRANSFERÊNCIAS	OUTROS	TOTAL
319011000000	0852	VENCIMENTOS E VANTAGENS FIXAS	825.200,00			825.200,00
319094000000	0853	INDENIZACOES E RESTITUICOES TRABALHISTAS	10.000,00			10.000,00
339008000000	0854	OUTROS BENEFICIOS ASSISTENCIAIS	1.000,00			1.000,00
339014000000	0855	DIARIAS	15.000,00			15.000,00
339030000000	0856	MATERIAL DE CONSUMO	12.000,00			12.000,00
339039000000	0857	OUTROS SERVICOS DE TERCEIROS	20.000,00			20.000,00
339046000000	0977	AUXILIO ALIMENTACAO	16.800,00			16.800,00
		TOTAL:	900.000,00			900.000,00
		TOTAL ORGÃO:	910.000,00			910.000,00

000394



ESTADO DE MATO GROSSO - PREFEITURA MUNICIPAL DE SORRISO

QUADRO DE DETALHAMENTO DE DESPESAS

EXERCÍCIO DE 2022

Orçamento Fiscal, da Seguridade Social e de Investimentos.

Órgão: 20 - SEC. SEGURANÇA PÚBLICA, TRANSITO E DEFESA CIVIL

Unidade: 001 - GABINETE DO SECRETARIO

Função: 04 - ADMINISTRACAO

SubFunção: 128 - FORMACAO DE RECURSOS HUMANOS

Programa: 0002 - GESTAO ADMINISTRATIVA, ORCAMENTARIA E FINANCEIRA

Projeto/Atividade: 1084 - REALIZ. CONCURSO PUBLICO / FORMACAO CONTIN. SEMSEP

Caracterização da atividade: Realização de concurso público e cursos de formação continuada destinado a Guarda Municipal e Pessoal Administrativo da SEMSEP.

CÓDIGO	RED	ELEMENTO DE DESPESAS	RECURSOS			
			PRÓPRIOS	TRANSFERÊNCIAS	OUTROS	TOTAL
339039000000	0858	OUTROS SERVICOS DE TERCEIROS	200.000,00			200.000,00
TOTAL:			200.000,00			200.000,00

000395



ESTADO DE MATO GROSSO - PREFEITURA MUNICIPAL DE SORRISO

QUADRO DE DETALHAMENTO DE DESPESAS

EXERCÍCIO DE 2022

Orçamento Fiscal, da Seguridade Social e de Investimentos.

Órgão: 20 - SEC. SEGURANÇA PÚBLICA, TRANSITO E DEFESA CIVIL

Unidade: 001 - GABINETE DO SECRETARIO

Função: 06 - SEGURANCA PUBLICA

SubFunção: 181 - POLICIAMENTO

Programa: 0002 - GESTAO ADMINISTRATIVA, ORCAMENTARIA E FINANCEIRA

Projeto/Atividade: 2117 - MANUTENCAO DE ATIV. DO DEPARTAMENTO DE TRANSITO

Caracterização da atividade: Gastos com a manutenção de atividades, aquisição de equipamentos, material permanente para o Dpto. de Trânsito.

CÓDIGO	RED	ELEMENTO DE DESPESAS	RECURSOS			
			PRÓPRIOS	TRANSFERÊNCIAS	OUTROS	TOTAL
319011000000	0859	VENCIMENTOS E VANTAGENS FIXAS	2.048.800,00			2.048.800,00
319094000000	0860	INDENIZACOES E RESTITUICOES TRABALHISTAS	50.000,00			50.000,00
339008000000	0861	OUTROS BENEFICIOS ASSISTENCIAIS	5.000,00			5.000,00
339014000000	0862	DIARIAS	15.000,00			15.000,00
339030000000	0863	MATERIAL DE CONSUMO	200.000,00			200.000,00
339036000000	0864	OUTROS SERVICOS DE TERCEIROS	120.000,00			120.000,00
339037000000	0865	LOCACAO DE MAO DE OBRA	650.000,00			650.000,00
339039000000	0866	OUTROS SERVICOS DE TERCEIROS	605.000,00			605.000,00
339040000000	0867	SERVIÇOS DE TECNOLOGIA DA INFORMAÇÃO E COMUNICAÇÃO - PESSOA JURÍDICA	300.000,00			300.000,00
339046000000	0979	AUXILIO ALIMENTACAO	31.200,00			31.200,00
TOTAL:			4.025.000,00			4.025.000,00



ESTADO DE MATO GROSSO - PREFEITURA MUNICIPAL DE SORRISO
QUADRO DE DETALHAMENTO DE DESPESAS
EXERCÍCIO DE 2022
Orçamento Fiscal, da Seguridade Social e de Investimentos.

Orgão: 20 - SEC. SEGURANÇA PUBLICA, TRANSITO E DEFESA CIVIL

Unidade: 001 - GABINETE DO SECRETARIO

Função: 06 - SEGURANCA PUBLICA

SubFunção: 181 - POLICIAMENTO

Programa: 0002 - GESTAO ADMINISTRATIVA, ORCAMENTARIA E FINANCEIRA

Projeto/Atividade: 2118 - MANUTENCAO DE ATIV. DA SECR. DE SEGURANCA PUBLICA

Caracterização da atividade: Despesa com salários, encargos sociais, Benefícios/Auxílio, diários, Passagens, Acessorios ,Locacoes, Material de Consumo Higiene, Moveis e Utensilios, Equipamentos, e outras necessárias a manutenção do orgao/unidade

CÓDIGO	RED	ELEMENTO DE DESPESAS	RECURSOS			
			PRÓPRIOS	TRANSFERÊNCIAS	OUTROS	TOTAL
319011000000	0868	VENCIMENTOS E VANTAGENS FIXAS	1.088.000,00			1.088.000,00
319094000000	0869	INDENIZACOES E RESTITUICOES TRABALHISTAS	20.000,00			20.000,00
339008000000	0870	OUTROS BENEFICIOS ASSISTENCIAIS	60.000,00			60.000,00
339014000000	0871	DIARIAS	8.000,00			8.000,00
339030000000	0872	MATERIAL DE CONSUMO	300.000,00			300.000,00
339036000000	0873	OUTROS SERVIÇOS DE TERCEIROS	20.000,00			20.000,00
339037000000	0874	LOCACAO DE MAO DE OBRA	620.000,00			620.000,00
339039000000	0875	OUTROS SERVICOS DE TERCEIROS	240.000,00			240.000,00
339040000000	0876	SERVIÇOS DE TECNOLOGIA DA INFORMAÇÃO E COMUNICAÇÃO - PESSOA JURÍDICA	32.000,00			32.000,00
339046000000	0980	AUXILIO ALIMENTACAO	12.000,00			12.000,00
TOTAL:			2.400.000,00			2.400.000,00

000397



ESTADO DE MATO GROSSO - PREFEITURA MUNICIPAL DE SORRISO

QUADRO DE DETALHAMENTO DE DESPESAS

EXERCÍCIO DE 2022

Orçamento Fiscal, da Seguridade Social e de Investimentos.

Órgão: 20 - SEC. SEGURANÇA PÚBLICA, TRANSITO E DEFESA CIVIL

Unidade: 001 - GABINETE DO SECRETARIO

Função: 06 - SEGURANCA PUBLICA

SubFunção: 181 - POLICIAMENTO

Programa: 0002 - GESTAO ADMINISTRATIVA, ORCAMENTARIA E FINANCEIRA

Projeto/Atividade: 2119 - MANUTENCAO DA CESSAO DO CIOPAER

Caracterização da atividade: Manutenção da cessão de uso do CIOPAER, situada no aeroporto municipal Aldolino Bedin, autorizado através da lei municipal 2.816/2018.

CÓDIGO	RED	ELEMENTO DE DESPESAS	RECURSOS			
			PRÓPRIOS	TRANSFERÊNCIAS	OUTROS	TOTAL
339030000000	0877	MATERIAL DE CONSUMO	20.000,00			20.000,00
339036000000	0878	OUTROS SERVICOS DE TERCEIROS	1.000,00			1.000,00
339037000000	0879	LOCACAO DE MAO DE OBRA	12.000,00			12.000,00
339039000000	0880	OUTROS SERVICOS DE TERCEIROS	15.000,00			15.000,00
449052000000	0881	EQUIPAMENTOS E MATERIAL PERMANENTE	10.000,00			10.000,00
TOTAL:			58.000,00			58.000,00



ESTADO DE MATO GROSSO - PREFEITURA MUNICIPAL DE SORRISO

QUADRO DE DETALHAMENTO DE DESPESAS

EXERCÍCIO DE 2022

Orçamento Fiscal, da Seguridade Social e de Investimentos.

Órgão: 20 - SEC. SEGURANÇA PÚBLICA, TRANSITO E DEFESA CIVIL

Unidade: 001 - GABINETE DO SECRETARIO

Função: 06 - SEGURANCA PUBLICA

SubFunção: 181 - POLICIAMENTO

Programa: 0036 - VIVER COM SEGURANCA

Projeto/Atividade: 1081 - APOIO AS ATIVIDADES DO FUMSEP

Caracterização da atividade: Apoio as atividades do FUMSEP - Fundo Municipal de Segurança Pública.

CÓDIGO	RED	ELEMENTO DE DESPESAS	RECURSOS			
			PRÓPRIOS	TRANSFERÊNCIAS	OUTROS	TOTAL
319011000000	0882	VENCIMENTOS E VANTAGENS FIXAS	92.800,00			92.800,00
319013000000	0883	OBRIGACOES PATRONAIS	20.000,00			20.000,00
319113000000	0884	OBRIGACOES PATRONAIS	50.000,00			50.000,00
339008000000	0885	OUTROS BENEFICIOS ASSISTENCIAIS	1.000,00			1.000,00
339014000000	0886	DIARIAS	10.000,00			10.000,00
339030000000	0887	MATERIAL DE CONSUMO	149.000,00			149.000,00
339036000000	0888	OUTROS SERVICOS DE TERCEIROS	450.000,00			450.000,00
339037000000	0889	LOCACAO DE MAO DE OBRA	100.000,00			100.000,00
339039000000	0890	OUTROS SERVICOS DE TERCEIROS	100.000,00			100.000,00
339040000000	0891	SERVIÇOS DE TECNOLOGIA DA INFORMAÇÃO E COMUNICAÇÃO - PESSOA JURÍDICA	350.000,00			350.000,00
339046000000	0978	AUXILIO ALIMENTACAO	7.200,00			7.200,00
339093000000	0892	INDENIZACOES E RESTITUICOES	20.000,00			20.000,00
449052000000	0893	EQUIPAMENTOS E MATERIAL PERMANENTE	200.000,00			200.000,00
TOTAL:			1.550.000,00			1.550.000,00

080399
668000



ESTADO DE MATO GROSSO - PREFEITURA MUNICIPAL DE SORRISO

QUADRO DE DETALHAMENTO DE DESPESAS

EXERCÍCIO DE 2022

Orçamento Fiscal, da Seguridade Social e de Investimentos.

Órgão: 20 - SEC. SEGURANÇA PÚBLICA, TRANSITO E DEFESA CIVIL

Unidade: 001 - GABINETE DO SECRETARIO

Função: 06 - SEGURANCA PUBLICA

SubFunção: 181 - POLICIAMENTO

Programa: 0036 - VIVER COM SEGURANCA

Projeto/Atividade: 1082 - GRATIFIC. P/ DESEMP. ATIV. DELEG.(JORN.VOLUNTAR.)

Caracterização da atividade: Gratificação o por desempenho de atividade delegada - "Jornada Voluntária".

CÓDIGO	RED	ELEMENTO DE DESPESAS	RECURSOS			
			PRÓPRIOS	TRANSFERÊNCIAS	OUTROS	TOTAL
319094000000	0894	INDENIZACOES E RESTITUICOES TRABALHISTAS	600.000,00			600.000,00
TOTAL:			600.000,00			600.000,00

000400



ESTADO DE MATO GROSSO - PREFEITURA MUNICIPAL DE SORRISO

QUADRO DE DETALHAMENTO DE DESPESAS

EXERCÍCIO DE 2022

Orçamento Fiscal, da Seguridade Social e de Investimentos.

Órgão: 20 - SEC. SEGURANÇA PÚBLICA, TRANSITO E DEFESA CIVIL

Unidade: 001 - GABINETE DO SECRETARIO

Função: 06 - SEGURANCA PUBLICA

SubFunção: 181 - POLICIAMENTO

Programa: 0036 - VIVER COM SEGURANCA

Projeto/Atividade: 1083 - INFRAESTRUTURA DE SEGURANCA - EQUIPAM./TECNOLOGIA

Caracterização da atividade: Aquisição de equipamentos necessários a segurança pública (equipamentos bélicos, de proteção, fardamento e armamento), e locação de equipamentos de imagem / câmeras de segurança para as ruas e avenidas, dentre outras despesas afins.

CÓDIGO	RED	ELEMENTO DE DESPESAS	RECURSOS			
			PRÓPRIOS	TRANSFERÊNCIAS	OUTROS	TOTAL
339030000000	0895	MATERIAL DE CONSUMO	150.000,00			150.000,00
339039000000	0896	OUTROS SERVICOS DE TERCEIROS	100.000,00			100.000,00
449052000000	0897	EQUIPAMENTOS E MATERIAL PERMANENTE	90.000,00	700.000,00		790.000,00
TOTAL:			340.000,00	700.000,00		1.040.000,00



ESTADO DE MATO GROSSO - PREFEITURA MUNICIPAL DE SORRISO

QUADRO DE DETALHAMENTO DE DESPESAS

EXERCÍCIO DE 2022

Orçamento Fiscal, da Seguridade Social e de Investimentos.

Órgão: 20 - SEC. SEGURANÇA PÚBLICA, TRANSITO E DEFESA CIVIL

Unidade: 001 - GABINETE DO SECRETARIO

Função: 06 - SEGURANCA PUBLICA

SubFunção: 181 - POLICIAMENTO

Programa: 0037 - SORRISO - TRANSITO COM SEGURANCA

Projeto/Atividade: 1080 - ESTRUTURACAO DO DEPARTAMENTO DE TRANSITO

Caracterização da atividade: Despesas com aquisição de veículos, mobiliário em geral, processamento de dados e demais equipamentos e materiais permanentes para estruturar do departamento de trânsito

CÓDIGO	RED	ELEMENTO DE DESPESAS	RECURSOS			
			PRÓPRIOS	TRANSFERÊNCIAS	OUTROS	TOTAL
339030000000	0898	MATERIAL DE CONSUMO	300.000,00			300.000,00
339036000000	0899	OUTROS SERVICOS DE TERCEIROS	20.000,00			20.000,00
339039000000	0900	OUTROS SERVICOS DE TERCEIROS	200.000,00			200.000,00
449051000000	0901	OBRAS E INSTALACOES	277.000,00			277.000,00
449052000000	0902	EQUIPAMENTOS E MATERIAL PERMANENTE	550.000,00			550.000,00
TOTAL:			1.347.000,00			1.347.000,00

000402



ESTADO DE MATO GROSSO - PREFEITURA MUNICIPAL DE SORRISO

QUADRO DE DETALHAMENTO DE DESPESAS

EXERCÍCIO DE 2022

Orçamento Fiscal, da Seguridade Social e de Investimentos.

Órgão: 20 - SEC. SEGURANÇA PÚBLICA, TRANSITO E DEFESA CIVIL

Unidade: 001 - GABINETE DO SECRETARIO

Função: 06 - SEGURANCA PUBLICA

SubFunção: 181 - POLICIAMENTO

Programa: 0038 - EMENDAS IMPOSITIVAS

Projeto/Atividade: 1126 - E.I. REPASSE AO COMSEP (FUNSEP)

Caracterização da atividade: RECURSO DEST. AO FUNDO MUNICIPAL DE SEG. PÚBL. E DEFESA CIVIL C/ OBJETIVO DE FIRMAR TERMO DE FOMENTO JUNTO AO COMSEP, PARA MANUTENÇÃO DE ATIVIDADES.

CÓDIGO	RED	ELEMENTO DE DESPESAS	RECURSOS			
			PRÓPRIOS	TRANSFERÊNCIAS	OUTROS	TOTAL
337041000000	1021	CONTRIBUICOES	50.000,00			50.000,00
TOTAL:			50.000,00			50.000,00

000403



ESTADO DE MATO GROSSO - PREFEITURA MUNICIPAL DE SORRISO

QUADRO DE DETALHAMENTO DE DESPESAS

EXERCÍCIO DE 2022

Orçamento Fiscal, da Seguridade Social e de Investimentos.

Órgão: 20 - SEC. SEGURANÇA PÚBLICA, TRANSITO E DEFESA CIVIL

Unidade: 001 - GABINETE DO SECRETARIO

Função: 06 - SEGURANCA PUBLICA

SubFunção: 182 - DEFESA CIVIL

Programa: 0002 - GESTAO ADMINISTRATIVA, ORCAMENTARIA E FINANCEIRA

Projeto/Atividade: 2121 - MANUTENCAO DE ATIVIDADES DA DEFESA CIVIL

Caracterização da atividade: Despesa com salários, encargos sociais, Benefícios/Auxílio, diários, Passagens, Acessorios ,Locacoes, Material de Consumo Higiene, Moveis e Utensilios, Equipamentos, e outras necessárias a manutenção do orgao/unidade

CÓDIGO	RED	ELEMENTO DE DESPESAS	RECURSOS			
			PRÓPRIOS	TRANSFERÊNCIAS	OUTROS	TOTAL
319011000000	0903	VENCIMENTOS E VANTAGENS FIXAS	517.200,00			517.200,00
319094000000	0904	INDENIZACOES E RESTITUICOES TRABALHISTAS	30.000,00			30.000,00
339008000000	0905	OUTROS BENEFICIOS ASSISTENCIAIS	1.000,00			1.000,00
339014000000	0906	DIARIAS	5.000,00			5.000,00
339030000000	0907	MATERIAL DE CONSUMO	150.000,00			150.000,00
339036000000	0908	OUTROS SERVIÇOS DE TERCEIROS	20.000,00			20.000,00
339039000000	0909	OUTROS SERVIÇOS DE TERCEIROS	200.000,00			200.000,00
339040000000	0910	SERVIÇOS DE TECNOLOGIA DA INFORMAÇÃO E COMUNICAÇÃO - PESSOA JURÍDICA	60.000,00			60.000,00
339046000000	0981	AUXILIO ALIMENTACAO	16.800,00			16.800,00
449052000000	0911	EQUIPAMENTOS E MATERIAL PERMANENTE	100.000,00			100.000,00
TOTAL:			1.100.000,00			1.100.000,00

000404



ESTADO DE MATO GROSSO - PREFEITURA MUNICIPAL DE SORRISO

QUADRO DE DETALHAMENTO DE DESPESAS

EXERCÍCIO DE 2022

Orçamento Fiscal, da Seguridade Social e de Investimentos.

Órgão: 20 - SEC. SEGURANÇA PÚBLICA, TRANSITO E DEFESA CIVIL

Unidade: 001 - GABINETE DO SECRETARIO

Função: 15 - URBANISMO

SubFunção: 451 - INFRA-ESTRUTURA URBANA

Programa: 0037 - SORRISO - TRANSITO COM SEGURANCA

Projeto/Atividade: 2120 - MANUTENCAO DE SINALIZACAO DE TRANSITO

Caracterização da atividade: Gastos com aquisição de equipamentos para sinalização, aquisição de conjuntos semafóricos (semáforos inteligentes), manut. de sinalização de vias urbanas, locação de lombada eletrônica, dentre outras despesas afins.

CÓDIGO	RED	ELEMENTO DE DESPESAS	RECURSOS			
			PRÓPRIOS	TRANSFERÊNCIAS	OUTROS	TOTAL
339030000000	0912	MATERIAL DE CONSUMO	2.000.000,00			2.000.000,00
339039000000	0913	OUTROS SERVICOS DE TERCEIROS	2.000.000,00			2.000.000,00
449052000000	0914	EQUIPAMENTOS E MATERIAL PERMANENTE	625.000,00			625.000,00
TOTAL:			4.625.000,00			4.625.000,00



ESTADO DE MATO GROSSO - PREFEITURA MUNICIPAL DE SORRISO

QUADRO DE DETALHAMENTO DE DESPESAS

EXERCÍCIO DE 2022

Orçamento Fiscal, da Seguridade Social e de Investimentos.

Órgão: 20 - SEC. SEGURANÇA PÚBLICA, TRANSITO E DEFESA CIVIL

Unidade: 001 - GABINETE DO SECRETARIO

Função: 15 - URBANISMO

SubFunção: 451 - INFRA-ESTRUTURA URBANA

Programa: 0038 - EMENDAS IMPOSITIVAS

Projeto/Atividade: 1116 - E.I. AQUIS. DE VEÍC. P/ LIMP. DE PLACAS DE SINALIZ

Caracterização da atividade: RECURSO DESTINADO A AQUISIÇÃO DE VEÍCULO MODELO PICK-UP PARA LIMPEZA DE PLACAS DE SINALIZAÇÃO.

CÓDIGO	RED	ELEMENTO DE DESPESAS	RECURSOS			
			PRÓPRIOS	TRANSFERÊNCIAS	OUTROS	TOTAL
449052000000	1010	EQUIPAMENTOS E MATERIAL PERMANENTE	130.000,00			130.000,00
		TOTAL:	130.000,00			130.000,00
		TOTAL ORGÃO:	16.425.000,00	700.000,00		17.125.000,00

000406



ESTADO DE MATO GROSSO - PREFEITURA MUNICIPAL DE SORRISO

QUADRO DE DETALHAMENTO DE DESPESAS

EXERCÍCIO DE 2022

Orçamento Fiscal, da Seguridade Social e de Investimentos.

Órgão: 99 - RESERVA DE CONTINGENCIA

Unidade: 099 - RESERVA DE CONTINGENCIA

Função: 99 - RESERVA DE CONTINGENCIA OU RESERVA LEGAL DO RPPS

SubFunção: 999 - RESERVA DE CONTINGENCIA

Programa: 9999 - RESERVA DE CONTINGENCIA

Projeto/Atividade: 9999 - RESERVA DE CONTINGENCIA

Caracterização da atividade: Atender riscos fiscais e passivos contingentes

CÓDIGO	RED	ELEMENTO DE DESPESAS	RECURSOS			
			PRÓPRIOS	TRANSFERÊNCIAS	OUTROS	TOTAL
9999999000000	0927	RESERVA DE CONTINGENCIA	150.000,00			150.000,00
		TOTAL:	150.000,00			150.000,00
		TOTAL ORGÃO:	150.000,00			150.000,00
		TOTAL GERAL:	419.783.136,29	224.216.863,71		644.000.000,00

000409