

RUA EURICO DUTRA

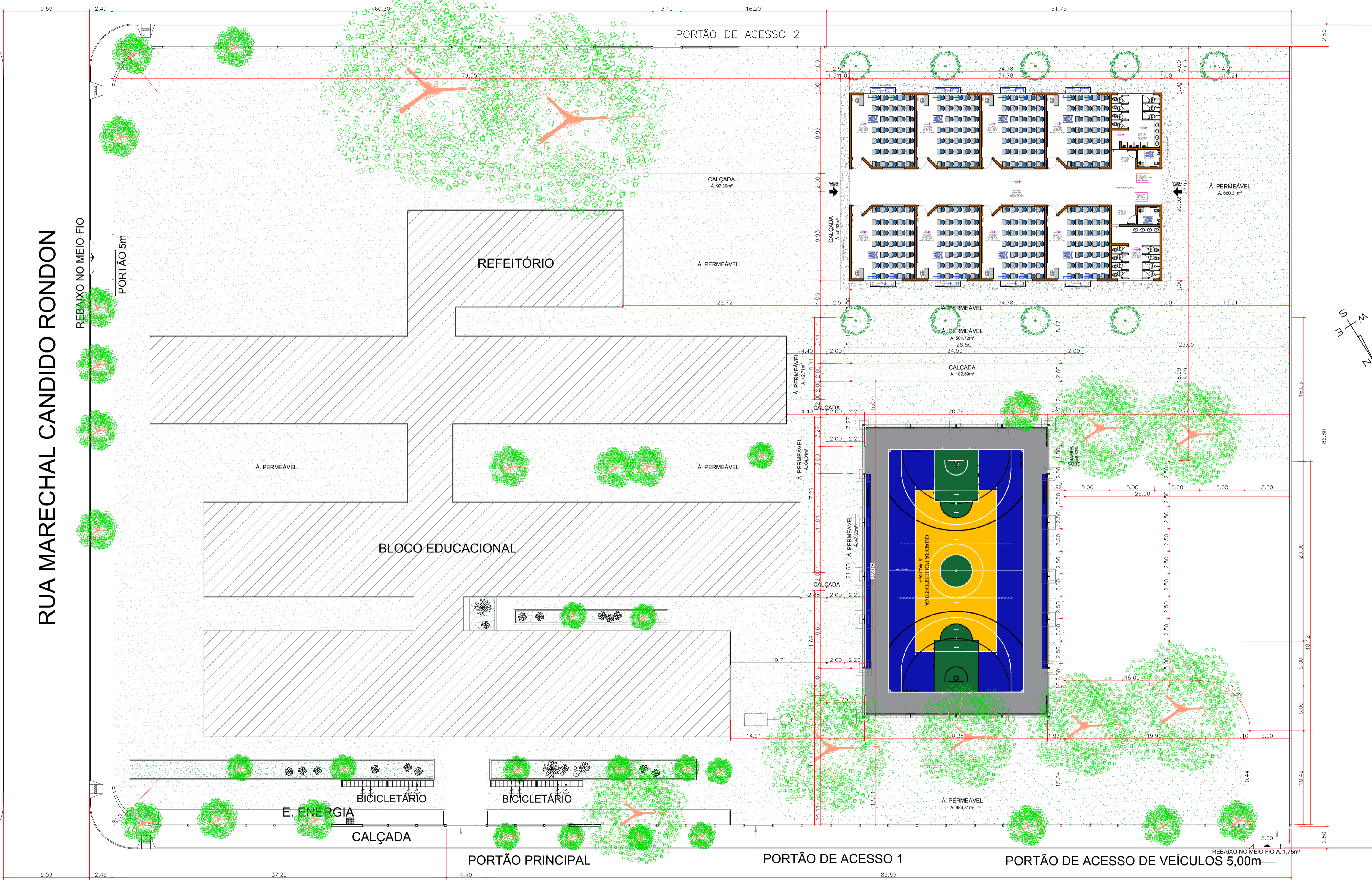

RUA ALTA FLORESTA

1 PLANTA DE SITUAÇÃO
1/2000

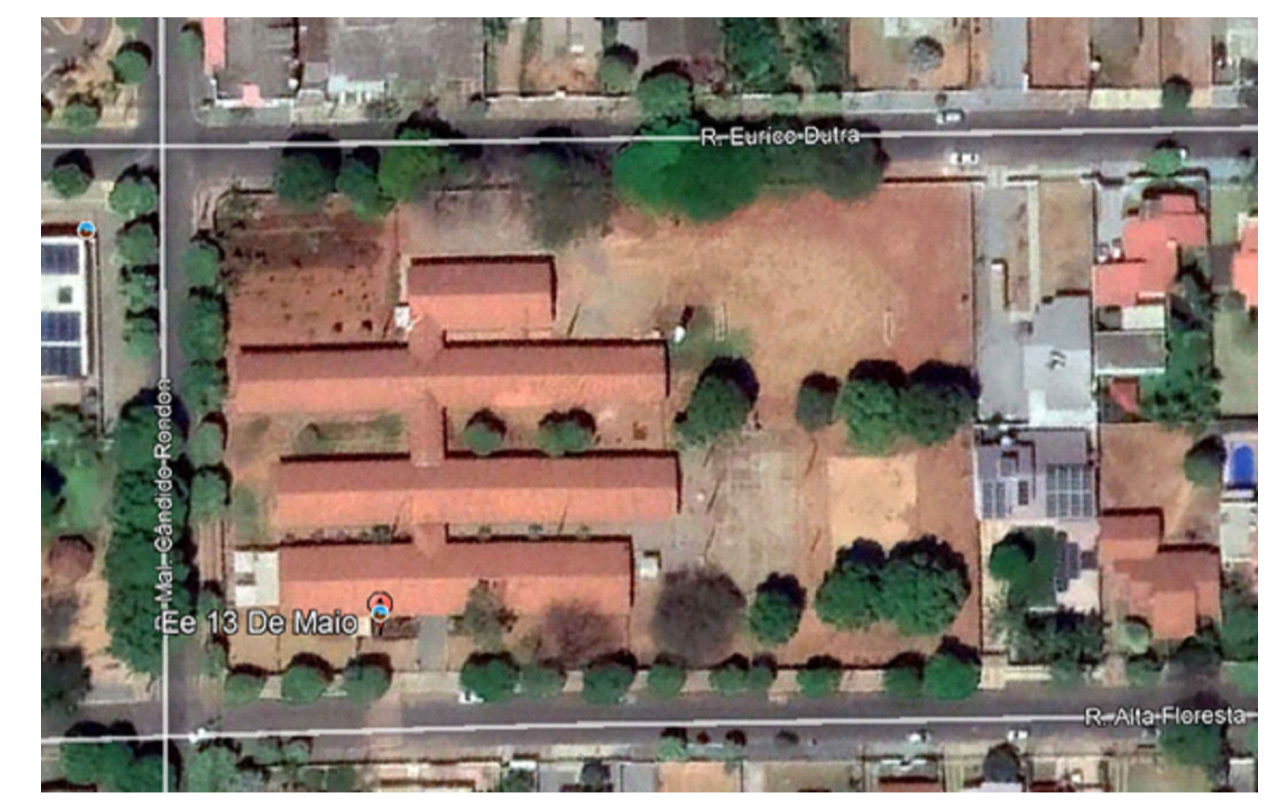

OBS.: CONFERIR MEDIDAS IN LOCO.

CARIMBO

PROJETO ARQUITETÔNICO

OBRA: CONSTRUÇÃO QUADRA POLIESPORTIVA E ESTACIONAMENTO E.E. 13 DE MAIO

PROPRIETÁRIO: SECRETARIA DE ESTADO DE EDUCAÇÃO
CPF/CNPJ: 03.507.415/0008-10

ENDEREÇO: RUA ALTA FLORESTA, 189, CENTRO - SORRISO, MT

AUTOR DO PROJETO:
CREA/ CAU: FRANCISCO DE ASSIS P. DE ARAÚJO
A161208-5

RESP. P/ EXECUÇÃO
CREA/ CAU

ESCALA: INDICADA ASSUNTO: VISTA AÉREA DA ESCOLA E PLANTA DE IMPLANTAÇÃO ESQUEMÁTICA DA QUADRA POLIESPORTIVA E 8 SALAS DE AULA FOLHA Nº: 01 /01

DATA: DEZEMBRO/2020

REVISÃO: REV. 00

02 PLANTA DE IMPLANTAÇÃO ESQUEMÁTICA DA QUADRA POLIESPORTIVA E 8 SALAS
ESCALA 1:250

LEGENDA IMPLANTAÇÃO PROPOSTA

- ÁREA PERMEÁVEL
- EDIFICAÇÃO EXISTENTE
- CONCRETO DESEMPENADO /CALÇADA
- ÁRVORE EXISTENTE
- ÁRVORE PROPOSTA
- ACESSOS

ÁREA CONSTRUÍDA 8 SALAS C/ BANHEIROS - Á.:727,59m²

ESTATÍSTICAS			
ÁREAS (m²)	% OCUPAÇÃO		COORDENADAS GEOGRÁFICAS
	TÉRREO	DEMAIS PAV.	
ÁREA CONSTRUÍDA QUADRA POLIESPORTIVA	678,37 m²		
ÁREA COBERTA QUADRA POLIESPORTIVA	665,91 m²		
ÁREA CONSTRUÍDA ESTACIONAMENTO	707,04 m²		