

CORTE A-A
ESC. 1:50

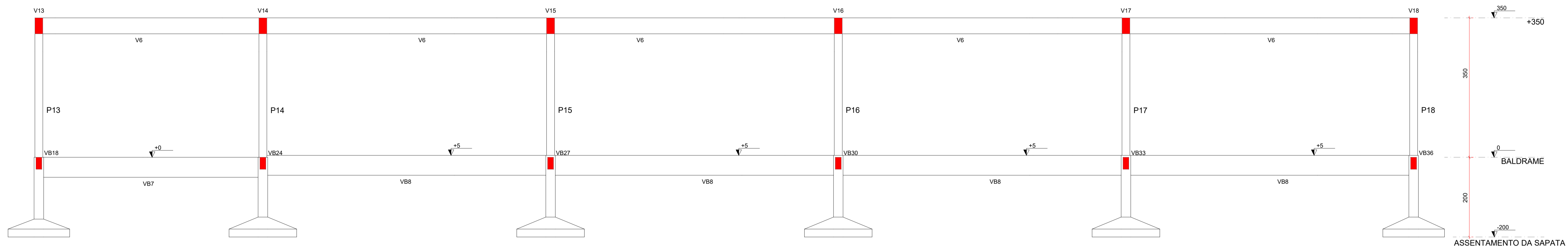

CORTE B-B
ESC. 1:50

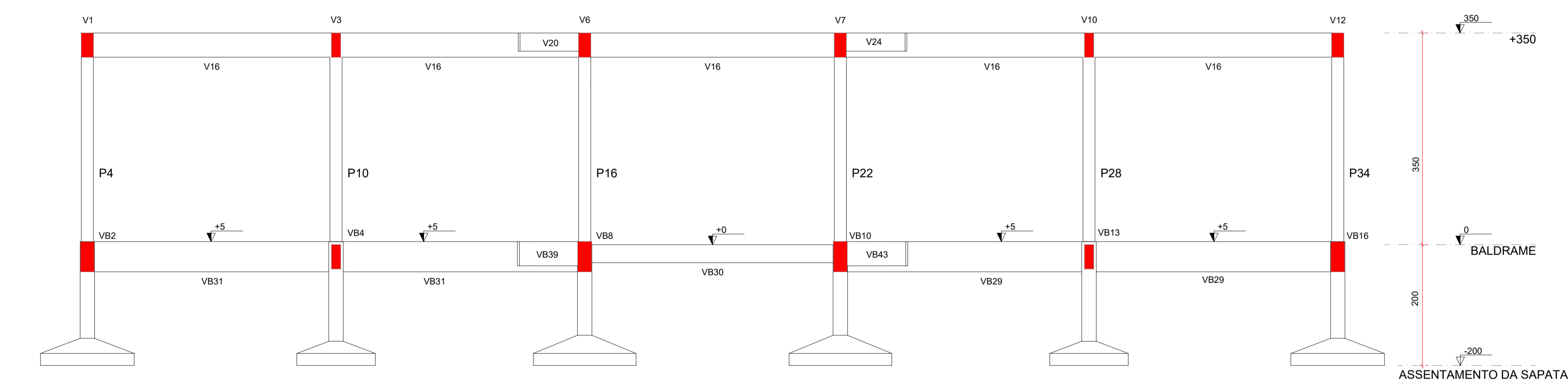

ARMADURAS PILARES
ESCALA INDICADA

P1=P2=P3=P4=P5=P7=P8=P9=P10=P11=P12=P13=
=P14=P15=P16=P17=P19=P20=P21=P22=P23=P25=
=P26=P27=P28=P29=P30=P31=P32=P33=P34=P35

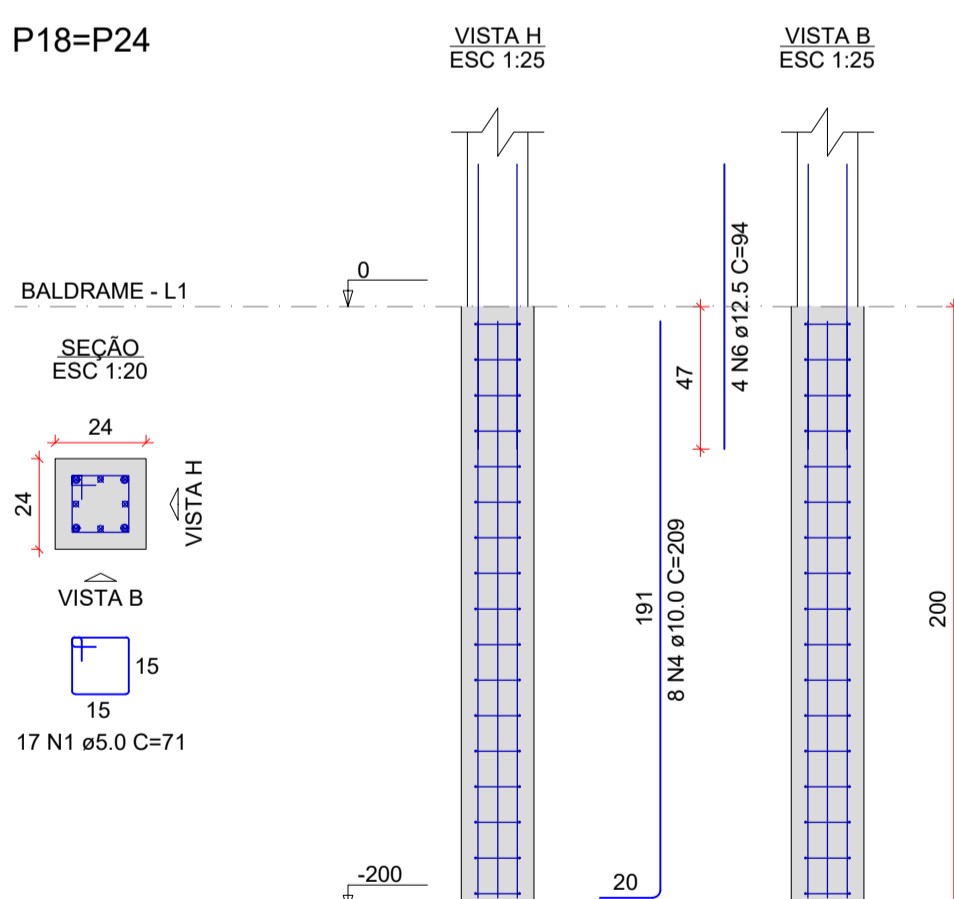
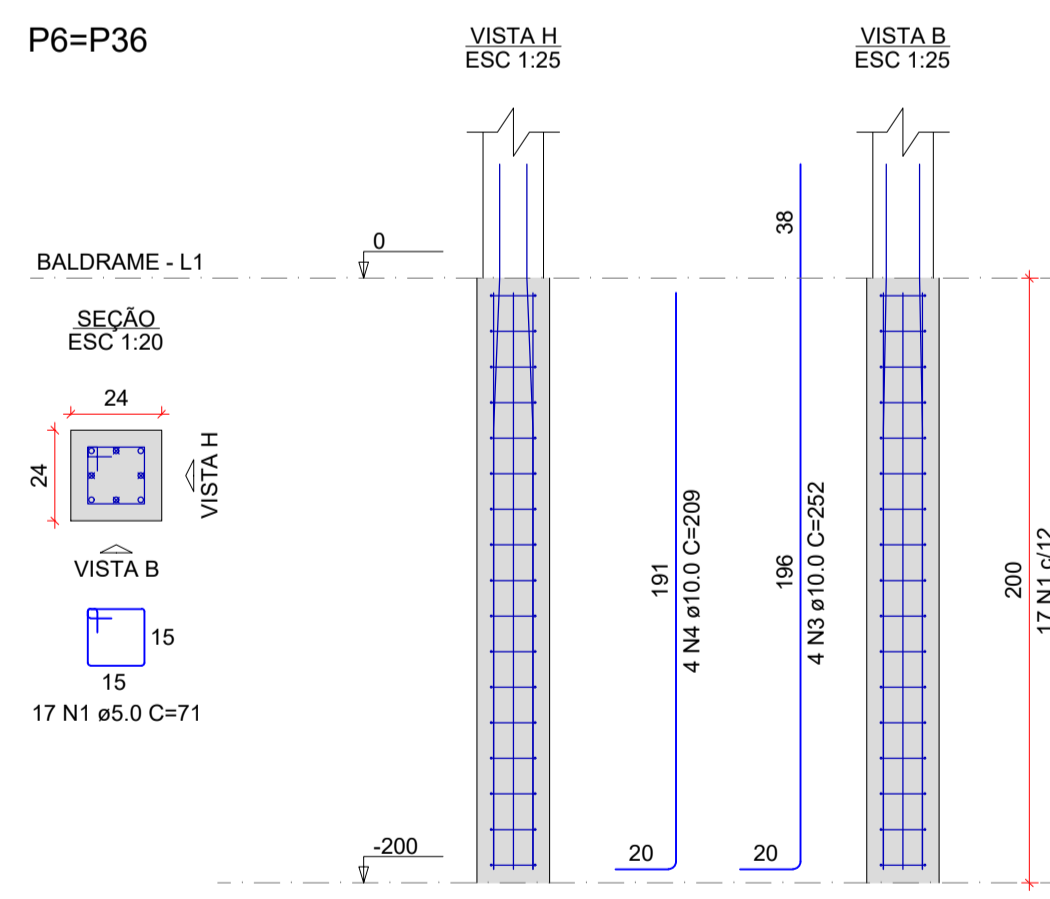
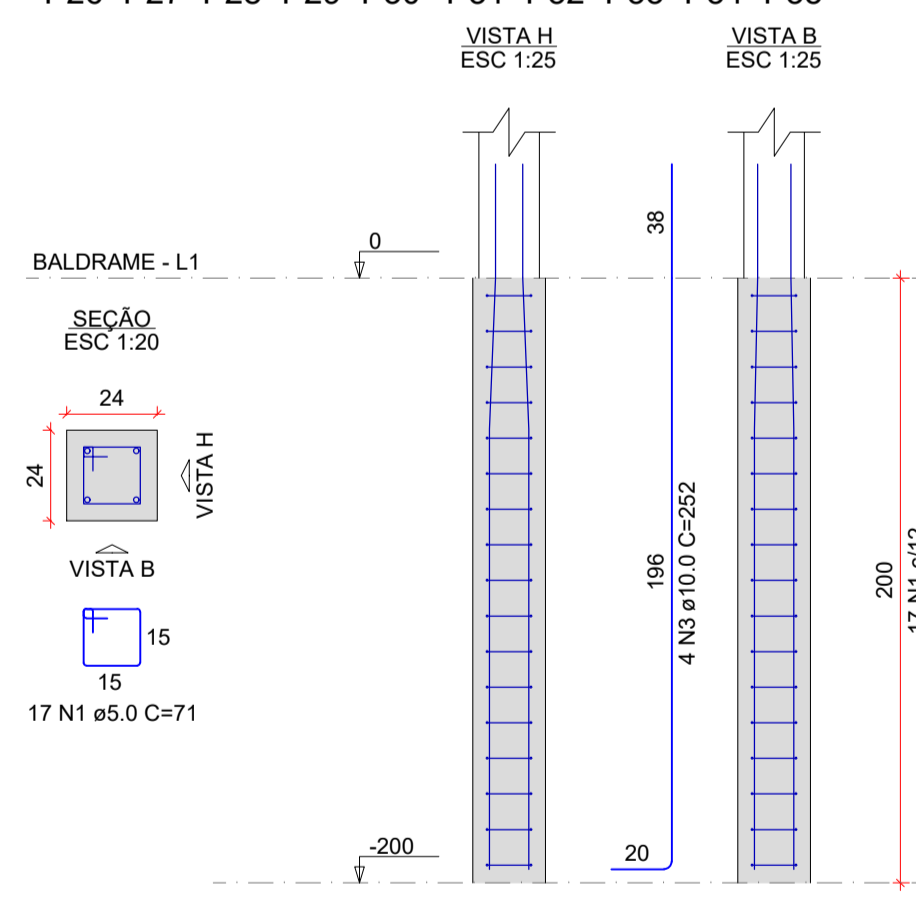

P1=P2=P3=P4=P5=P6=P7=
=P8=P9=P10=P11=P12=
=P13=P14=P15=P16=P17=
=P19=P20=P21=P22=P23=
=P25=P26=P27=P28=P29=
=P30=P31=P32=P33=P34=
=P35=P36

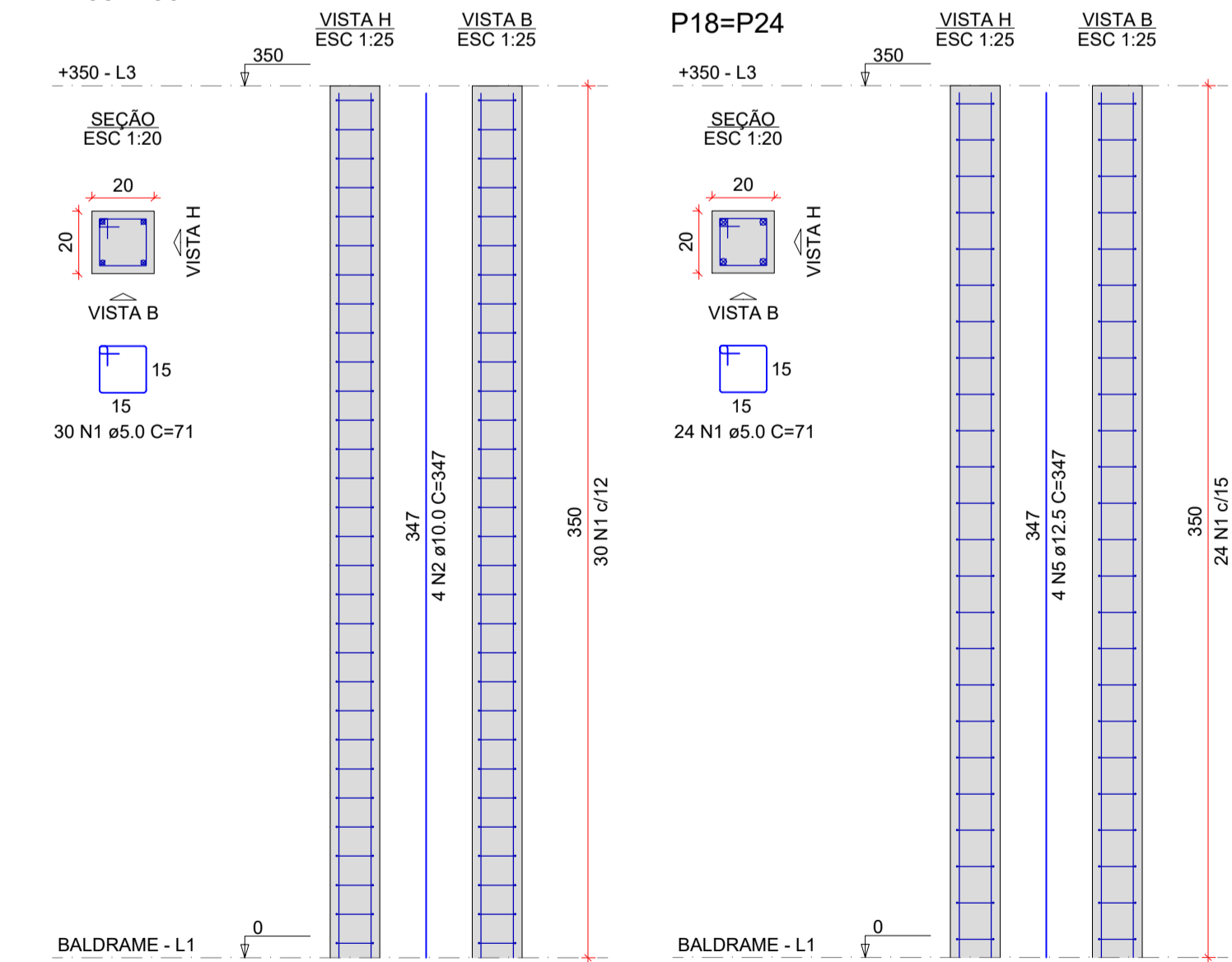

RELAÇÃO DO AÇO

AÇO	N	DIAM (mm)	QUANT	C.UNIT (cm)	C.TOTAL (cm)
CA60	1	5.0	1680	71	119280
CA50	2	10.0	136	347	47192
	3	10.0	136	252	34272
	4	10.0	24	209	5016
	5	12.5	8	347	2776
	6	12.5	8	94	752

RESUMO DO AÇO

AÇO	DIAM (mm)	C.TOTAL (m)	PESO ± 0% (kg)
CA50	10.0	864.8	533.2
CA60	12.5	35.3	34
CA60	5.0	1192.8	183.9
PESO TOTAL (kg)			
CA50		567.2	
CA60		183.9	

Volume de concreto (C-25) = 9.19 m³
Área de forma = 169.92 m²

CONSIDERAÇÕES DO PROJETO:

- Nota sobre topografia: Todos os níveis e cotas apresentados nos projetos deverão ser confirmados "In Loco" pelo executor e pelo fiscal de obra. Quaisquer problemas eventualmente encontrados na fase de execução deverão ser informados aos projetistas estruturais da equipe de projetos da SAIP/SEDUC-MT, para que, juntamente com o fiscal de obras e a empresa executora, seja sanado o mais breve possível, não acarretando, desta forma, prejuízo para ambas as partes. Qualquer execução diferente do supracitado exime por completo qualquer responsabilidade destes projetistas.
- Os projetistas estruturais apenas se responsabilizam pelas atividades técnicas dos projetos estruturais, contidas nas respectivas ART's, não ficando responsáveis, por quaisquer serviços de planejamento de obra, execução, logística, etc., que podem aparecer nas fases da obra.
- Demais construções ou reformas apontadas após a emissão das ART's dos projetos estruturais, não são de responsabilidade dos profissionais titulares deste projeto. Todos os serviços e procedimentos citados no memorial descritivo, nos projetos estruturais, levantamentos quantitativos e nas ART's, foram demandados, conferidos e aprovados pela coordenadoria de projetos e superintendência da SAIP/SEDUC - MT.

R00	18/12/2020	EMISSÃO INICIAL	
REVISÃO	DATA	EMISSÃO INICIAL	DESCRIÇÃO

ESTADO DE MATO GROSSO
SECRETARIA DE ESTADO DE EDUCAÇÃO

TIPO DA OBRA:	INSTITUCIONAL - CONSTRUÇÃO
PROPRIETÁRIO CPF OU CGC:	SECRETARIA DE ESTADO DE EDUCAÇÃO
LOCAL E INSCRIÇÃO CADASTRAL:	PROJETO PADRÃO - BLOCO ESCOLAR 8 SALAS MATO GROSSO
AUTOR DO PROJETO:	ENG. MATUSALÉM DO CARMO DE OLIVEIRA CREA: MT036651
RESPONSÁVEL TÉCNICO:	CREA ID-MT CAE:
ESCALA: INDICADA	DATA: DEZ/2020
ASSUNTO:	PROJETO ESTRUTURAL - CONC. ARMADO
DESENHO:	MATUSALÉM OLIVEIRA
DESCRIÇÃO:	CORTES A-A E B-B DETALHAMENTO DOS PILARES

ESTATÍSTICA

ÁREAS:	% DE OCUPAÇÃO	COEF. APROVEIT.	Nº DE PISOS
ÁREA CONSTRUIDA	TÉRREO	DEMAIS PAV.	
727.59m²			

02
/04

01