

PLANTA BAIXA - TÉCNICA
ÁREA: 400,27M²
ESC:1/100

ELEVAÇÃO B

A

B

ELEVAÇÃO A

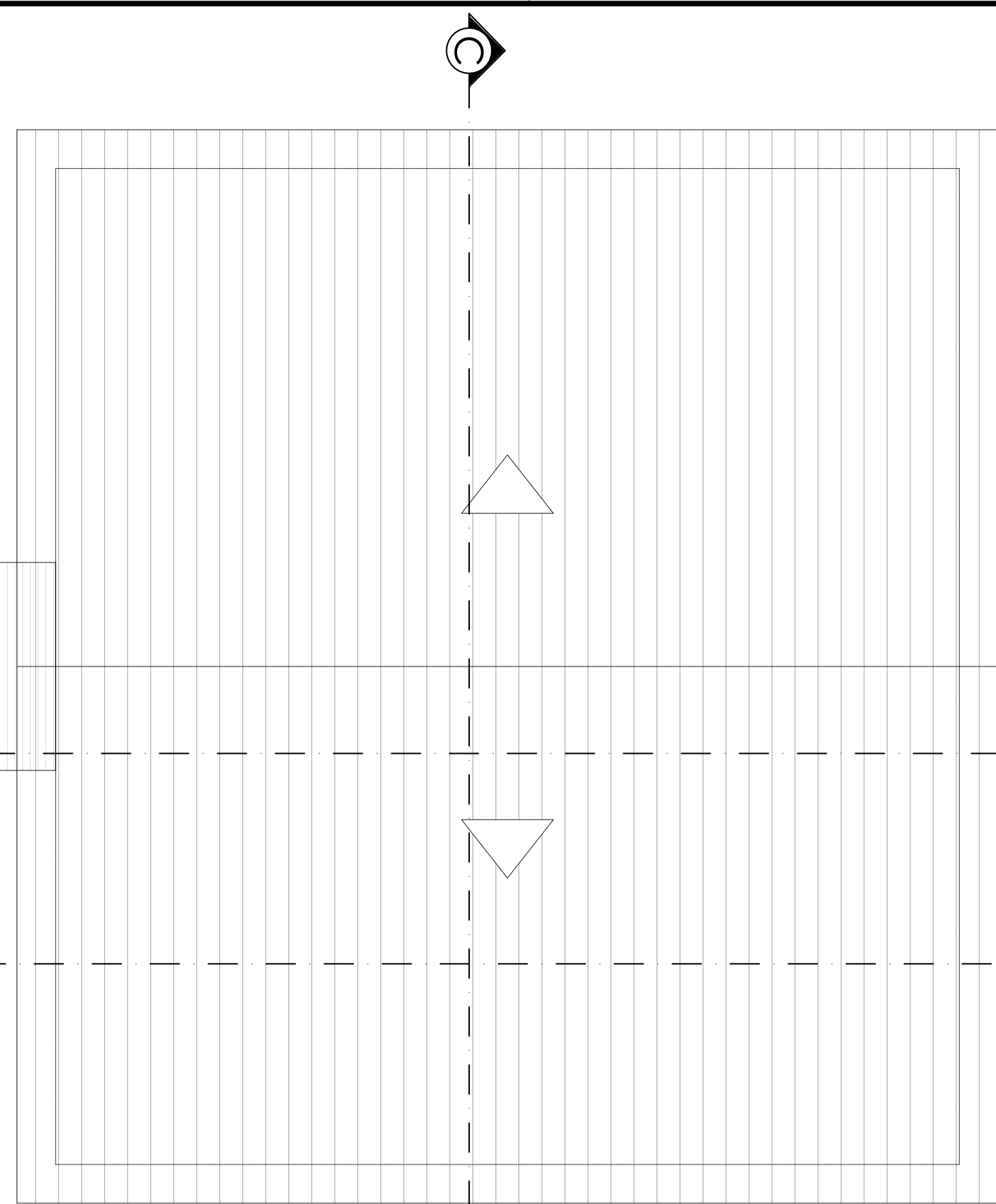

PLANTA DE COBERTURA
ESC:1/100

TELHA BRANCA PRÉ PINTADA - 1.7%
TELHA CERÂMICA - 1.32%

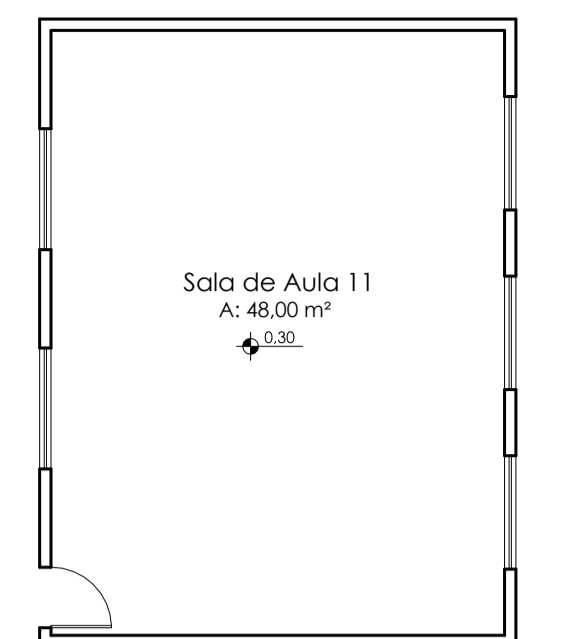

SALA DE AULA EXISTENTE
ESC:1/100

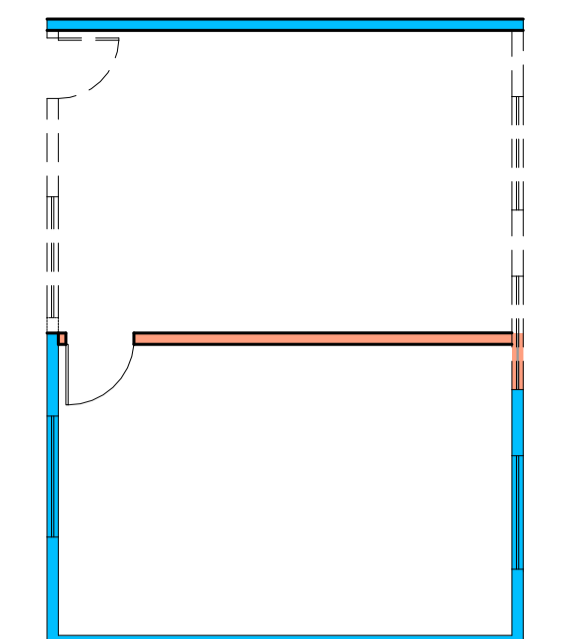

À REFORMAR
ESC:1/100

— PAREDE A CONSTRUIR
— PAREDE A PERMANECER
— PAREDE A DEMOLIR

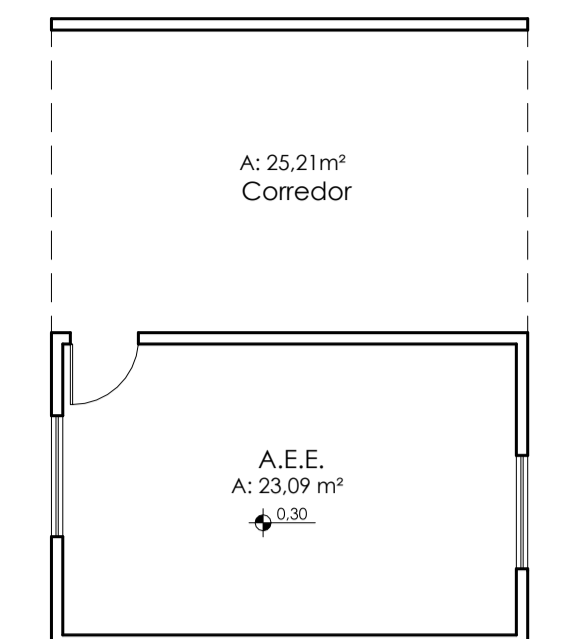

APÓS REFORMA
ESC:1/100

JANELAS				
Item	Dimensões	Material	Tipo	Quantidade
J01	2,30 x 0,60 / 1,50	Vidro Temperado	Correr 04 folhas	08
J02	2,30 x 1,00 / 1,10	Vidro Temperado	Correr 04 folhas	08
J03	2,00 x 0,60 / 1,50	Vidro Temperado	Correr 04 folhas	02
J04	0,50 x 0,60 / 1,50	Vidro Temperado	Maximo ar	01

PORTAS				
Item	Dimensões	Material	Tipo	Quantidade
P01	0,90 x 2,10	Metálica	Abriu 01 folha	08

PISO	
1	Piso em Granilite Polido

PAREDE	
1	Pastilha Ceramica 5x5 Azul Del Rei padrão do Município Acima disso, Pintura em Latex Acrilica cor branco gelo até o forro (ambas em 02 demãos).
2	Azulejo branco brilhante, 30cm x 50cm até o teto com rejunte a base de epóxi.

TETO	
1	Forro em Laje

ESQUADRIAS	
1	Janelas em Vidro Temperado 8mm
2	Janela em Vidro Fumê já existente

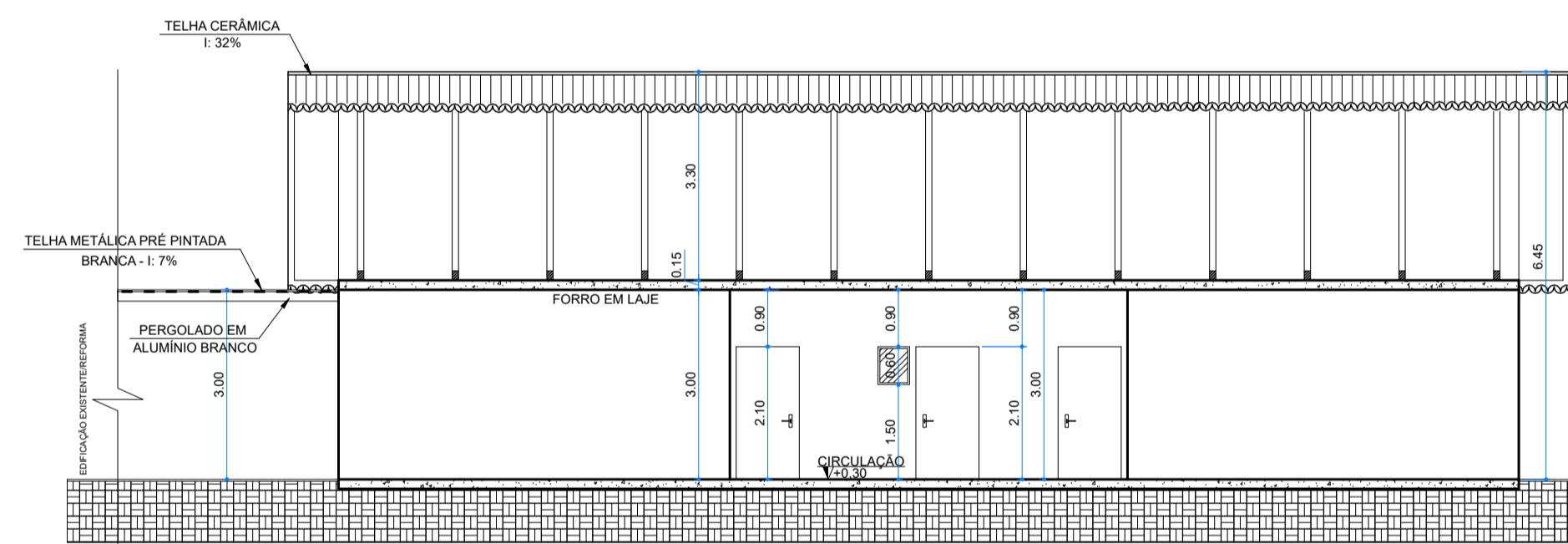

CORTE AA
ESC:1/100

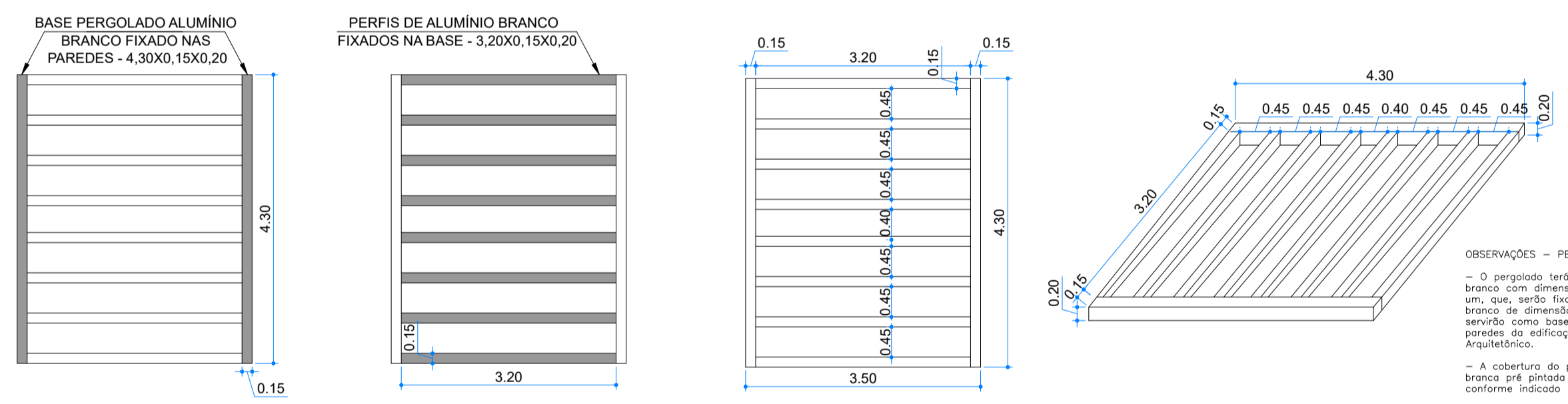

DETALHAMENTO PERGOLADO
ESC:1/75

OBSERVAÇÕES - PERGOLADO
- O pergolado terá 8 perfis de alumínio branco com dimensões de 3,20x0,15x0,20 cada um, que, serão fixados em perfis de alumínio branco de dimensão 4,30x0,15x0,20 que servirão como base para serem fixados nas paredes da edificação conforme Projeto Arquitetônico.
- A cobertura do pergolado será de telha branca pré pintada com inclinação de 7% conforme indicado na Planta de Cobertura.

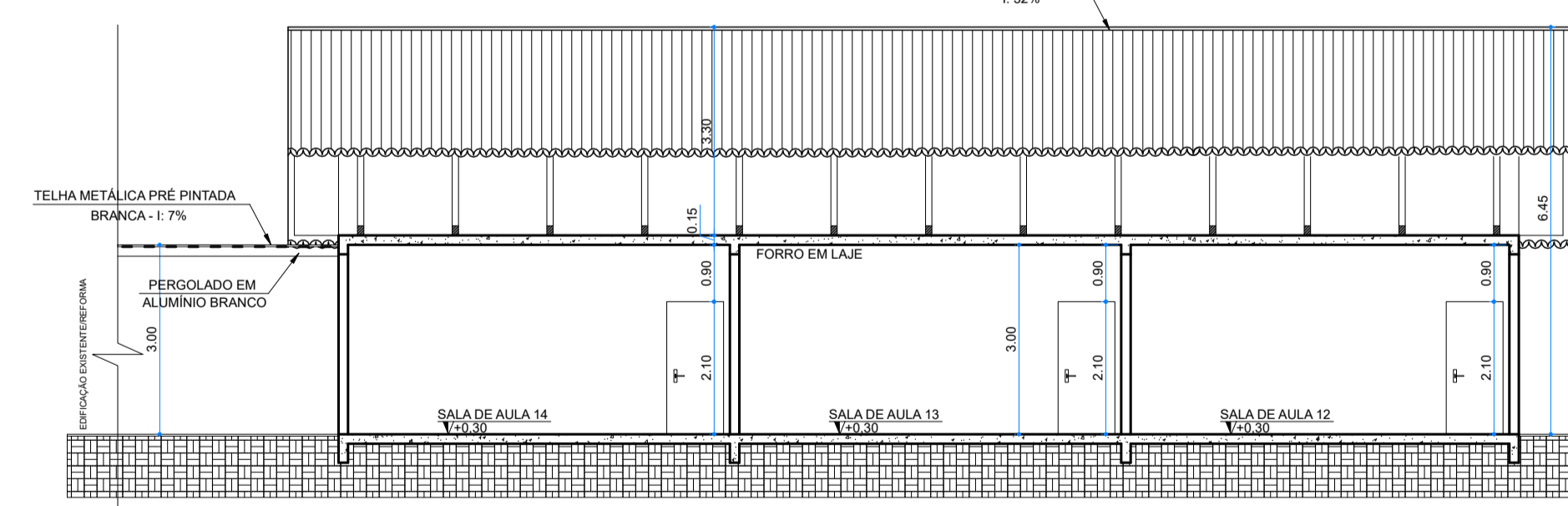

CORTE BB
ESC:1/100

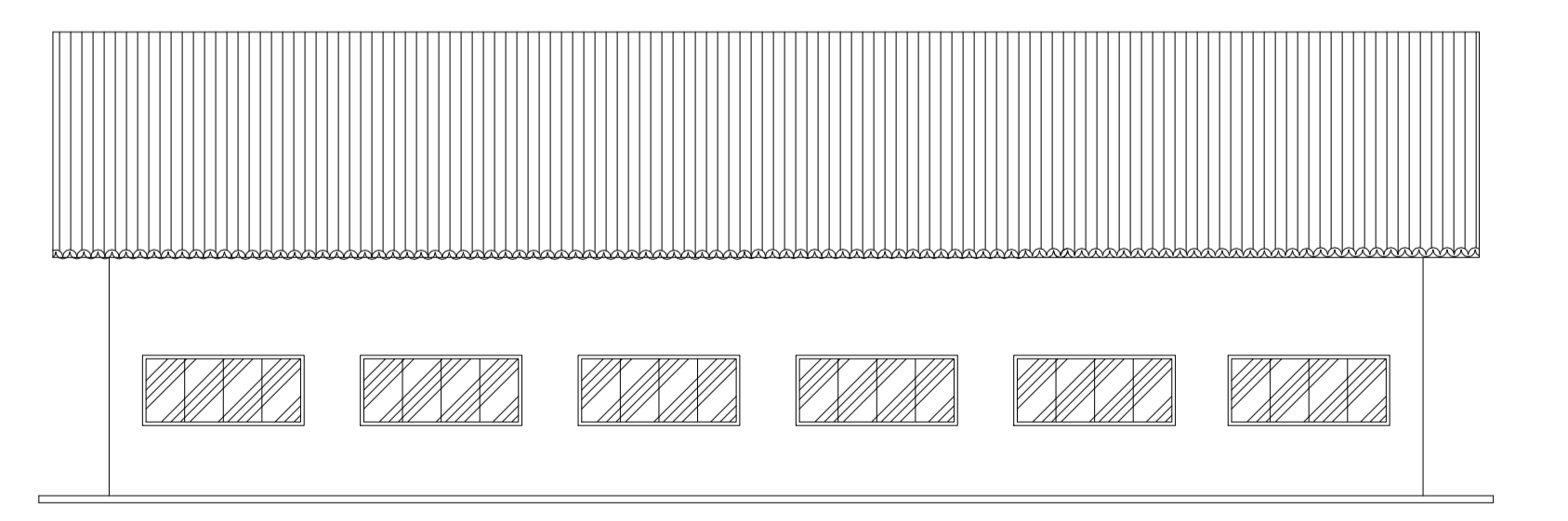

ELEVAÇÃO A
ESC:1/100

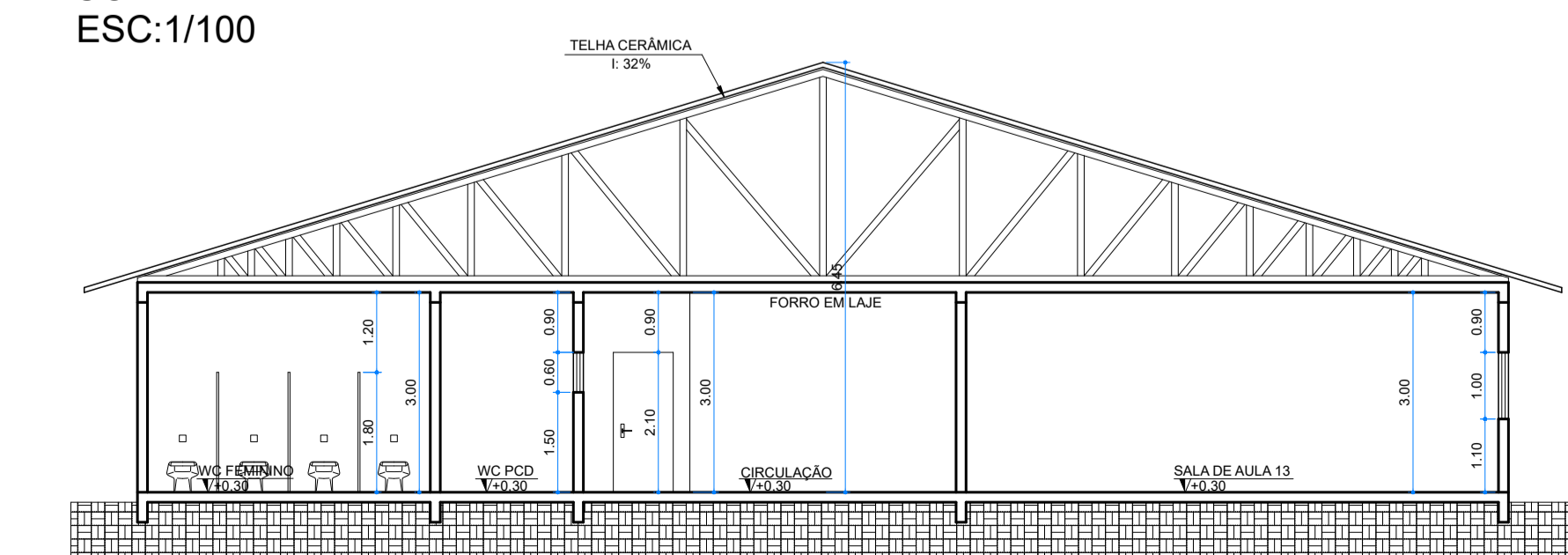

CORTE CC
ESC:1/100

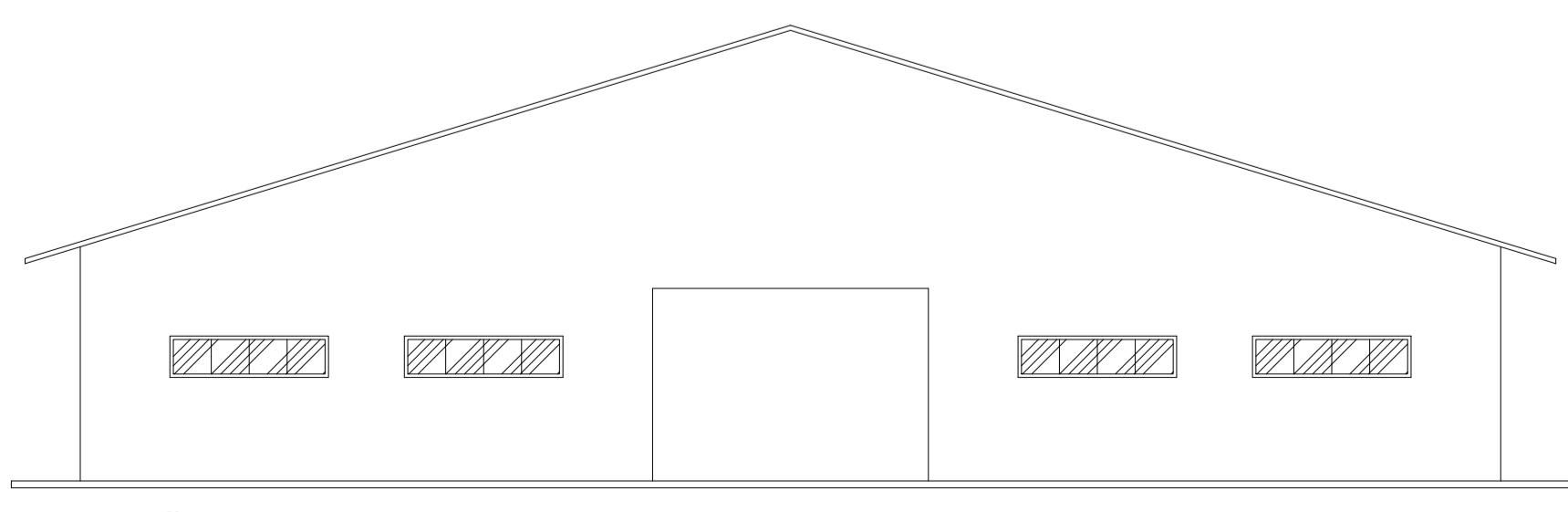

ELEVAÇÃO B
ESC:1/100

CARIMBOS:

Prefeitura Municipal de Sorriso
ESTADO DE MATO GROSSO
Gestão 2017/2020

ASSUNTO: **ESCOLA MUNICIPAL DISTRITO BOA ESPERANÇA**

PROJETO: **ARQUITETÔNICO**

DETALHES: **PLANTA BAIXA/COBERTURA/CORTES/FACHADAS/DETALHAMENTO**

OBRA: **COMERCIAL EM ALVENARIA**

LOCAL: **EQ. COMUNITÁRIO 2, ÁREA MUNICIPAL, AV. DAS ORQUÍDEAS**

AUTOR DO PROJETO: **Camila Diel Bobrzyk**
Engenheira Civil
CREA MT: 022305

VISTO: **EDNILSON DE LIMA OLIVEIRA**
SECRETÁRIO DA CIDADE

FOLHA: **02/03**

ÁREAS: **ÁREA DO TERRENO: 15.750,00m²**
ÁREA A CONSTRUIR: 400,27 m²
ÁREA A REFORMAR: 2.992,74m²

PROPRIETÁRIO: **Prefeitura Municipal de Sorriso**
CNPJ: 03.239.076/0001-62

DATA: **NOVEMBRO/2021**

ESCALA: **INDICADA**

DESENHO: **DANIELLY NUNES FONSECA**
CAU: A245359-2