

LISTA DE MATERIAIS	
Quantidade	1,00
Descrição	1,00
Valor unitário	2,00
Valor total	2,00
Materiais para instalação	
Quantidade	1,00
Descrição	1,00
Valor unitário	2,00
Valor total	2,00
Materiais para acabamento	
Quantidade	1,00
Descrição	1,00
Valor unitário	2,00
Valor total	2,00
Materiais para pintura	
Quantidade	1,00
Descrição	1,00
Valor unitário	2,00
Valor total	2,00
Materiais para elétrica	
Quantidade	1,00
Descrição	1,00
Valor unitário	2,00
Valor total	2,00
Materiais para hidráulica	
Quantidade	1,00
Descrição	1,00
Valor unitário	2,00
Valor total	2,00
Materiais para saneamento	
Quantidade	1,00
Descrição	1,00
Valor unitário	2,00
Valor total	2,00
Materiais para gás	
Quantidade	1,00
Descrição	1,00
Valor unitário	2,00
Valor total	2,00
Materiais para outros	
Quantidade	1,00
Descrição	1,00
Valor unitário	2,00
Valor total	2,00

**Legenda**

- Registro bruto gaveta Industrial c/PVC soldavel - RG
- Registro de chuveiro branco - RP
- Válvula de descarga c/PVC soldavel - VD
- Válvula de descarga fr. mictório - VDM

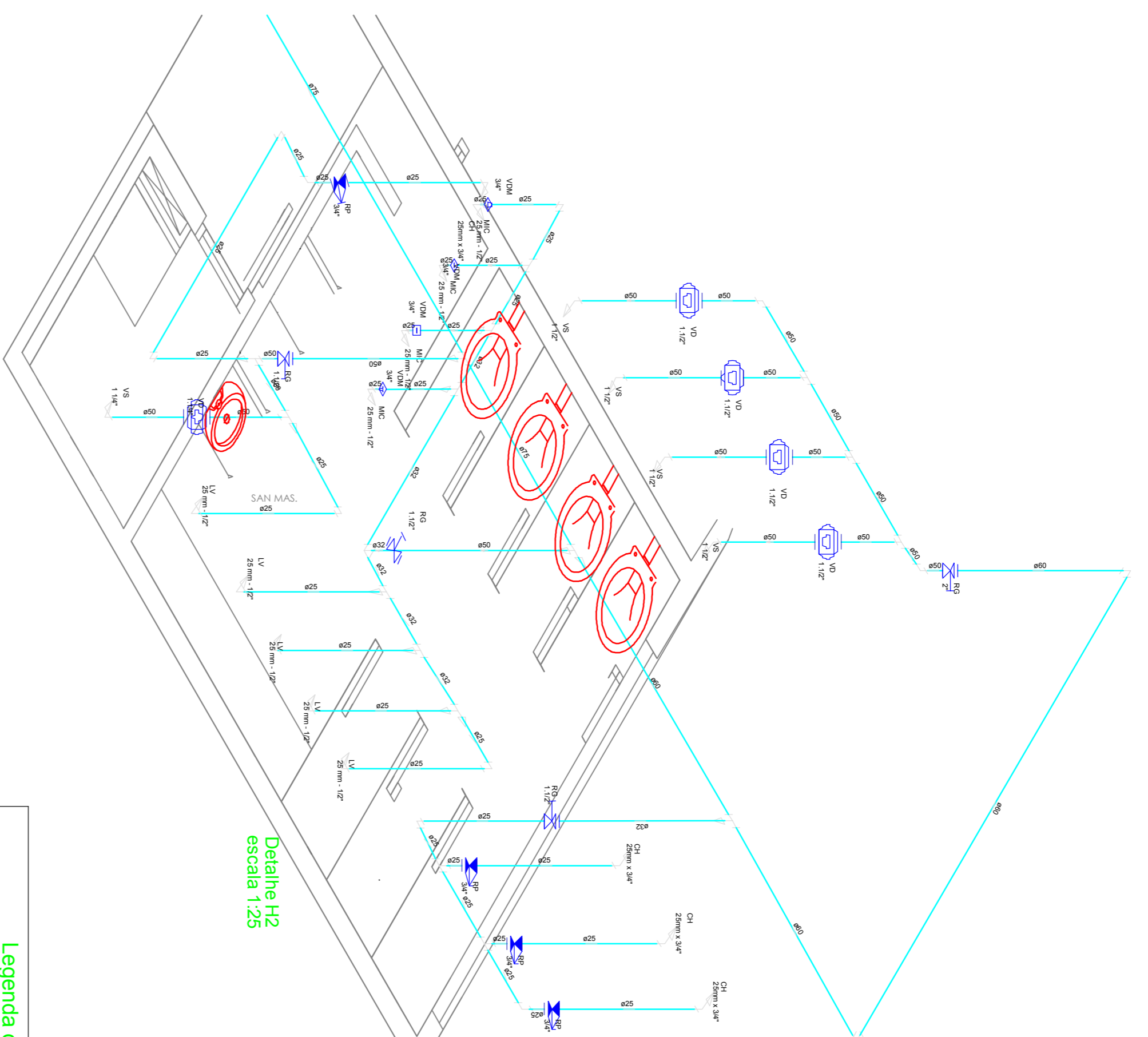

LISTA DE MATERIAIS	
Quantidade	1,00
Descrição	1,00
Valor unitário	2,00
Valor total	2,00
Materiais para instalação	
Quantidade	1,00
Descrição	1,00
Valor unitário	2,00
Valor total	2,00
Materiais para acabamento	
Quantidade	1,00
Descrição	1,00
Valor unitário	2,00
Valor total	2,00
Materiais para pintura	
Quantidade	1,00
Descrição	1,00
Valor unitário	2,00
Valor total	2,00
Materiais para elétrica	
Quantidade	1,00
Descrição	1,00
Valor unitário	2,00
Valor total	2,00
Materiais para hidráulica	
Quantidade	1,00
Descrição	1,00
Valor unitário	2,00
Valor total	2,00
Materiais para saneamento	
Quantidade	1,00
Descrição	1,00
Valor unitário	2,00
Valor total	2,00
Materiais para gás	
Quantidade	1,00
Descrição	1,00
Valor unitário	2,00
Valor total	2,00
Materiais para outros	
Quantidade	1,00
Descrição	1,00
Valor unitário	2,00
Valor total	2,00

**Legenda das indicações**

- CH Chuveiro - 25mm x 3/4"
- LV Lavatório com peixe de 90° - 25 mm - 1/2"
- MIC Mictório sifão c/Válv. Descarga pmic. com peixe de 90° - 25 mm - 1/2"
- RG Registro bruto gaveta Industrial c/PVC soldavel - 1.1/2"
- RP Registro de chuveiro branco - 3/4"
- VD Válvula de descarga c/PVC soldavel - 1.1/4"
- VS Vaso Sanitário com válvula de descarga - 1.1/4"
- VDM Válvula de descarga fr. mictório - 3/4"

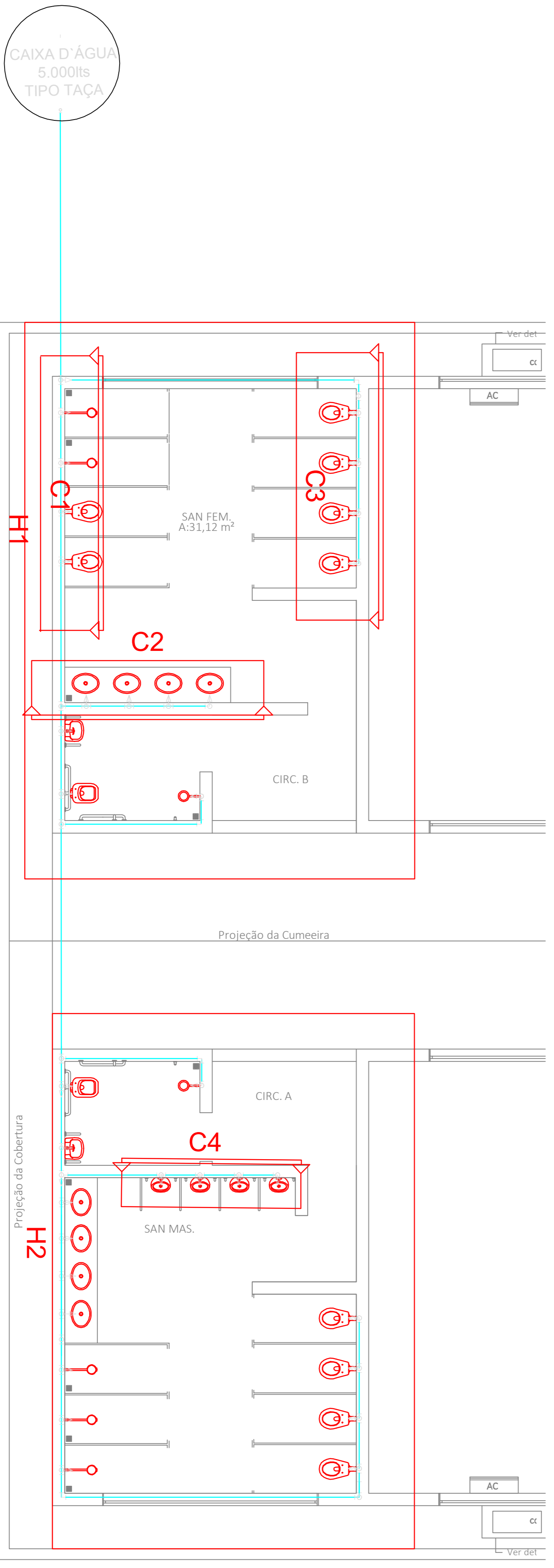

SECRETARIA DE ESTADO DE EDUCAÇÃO  
SUPERINTENDÊNCIA DE INFRAESTRUTURA ESCOLAR

TIPO DA OBRA: CONSTRUÇÃO DE 08 SALA

PROPRIETÁRIO: CNEJ

LOCAL E INSCRIÇÃO CONSTRUTIVA: Município de - Mato Grosso

AUTOR DO PROJETO: CREA/MT CAE

RESPONSÁVEL TÉCNICO: CREA/MT CAE

ESCALA: 1:200

DATA: 01/02

ASSINATURA: [Signature]

ARABUS VER ARQUITETÔNICO

ESTATÍSTICA

DE OCUPAÇÃO: [ ]

TÉRRENO: [ ]

EDIFÍCIO: [ ]

COEF. ARBORETO: [ ]

DE ÁREAS: [ ]

DE PISOS: [ ]

DE 01



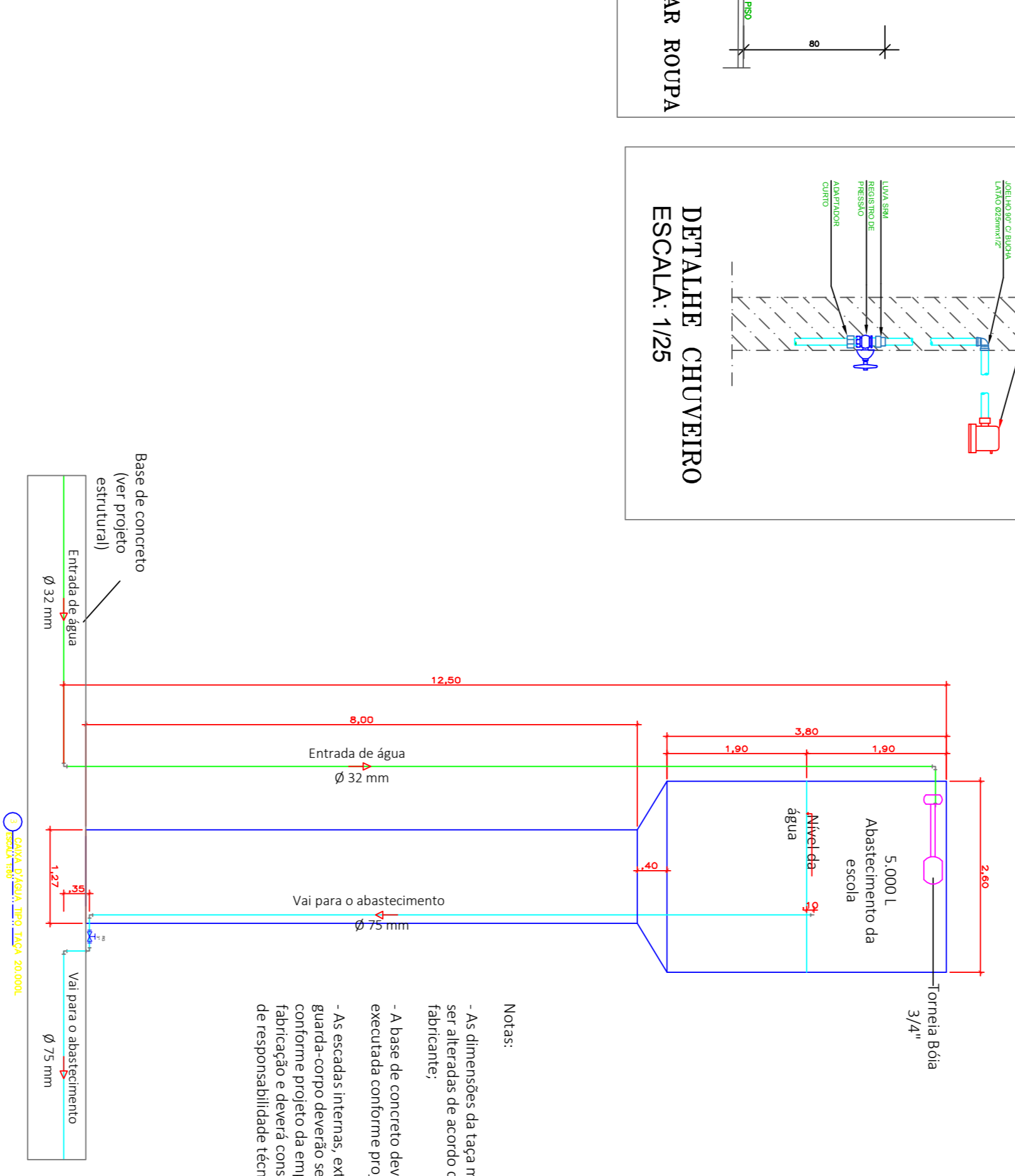
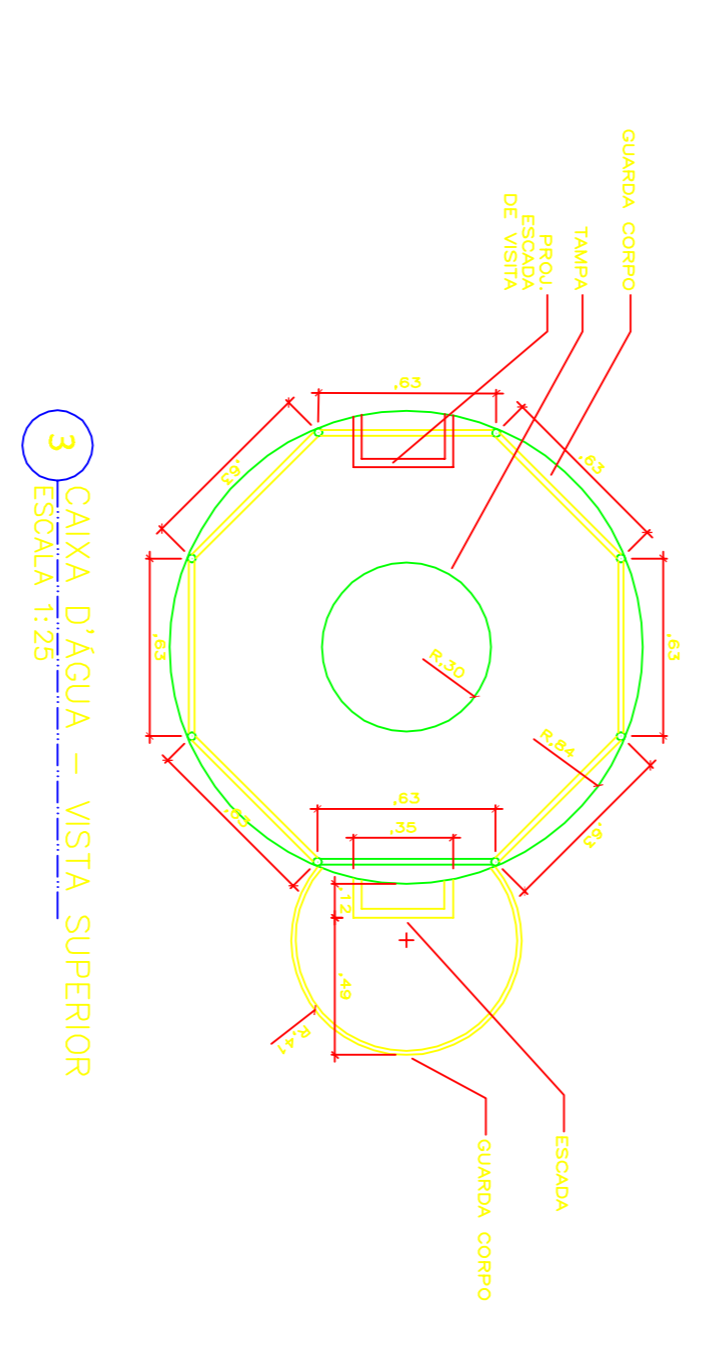
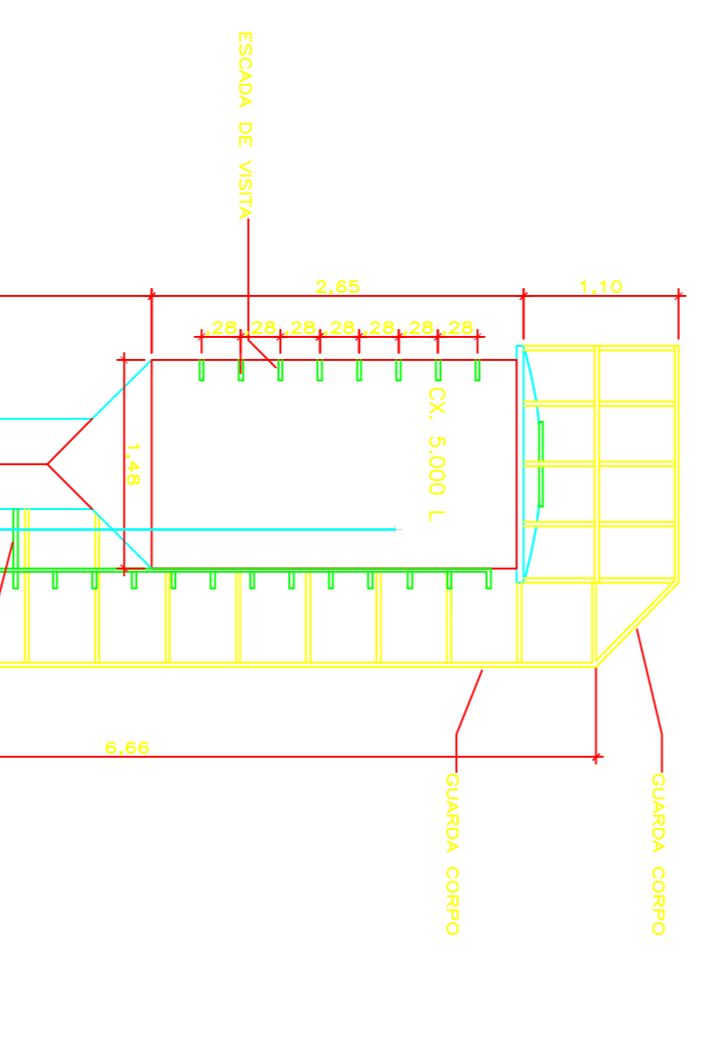
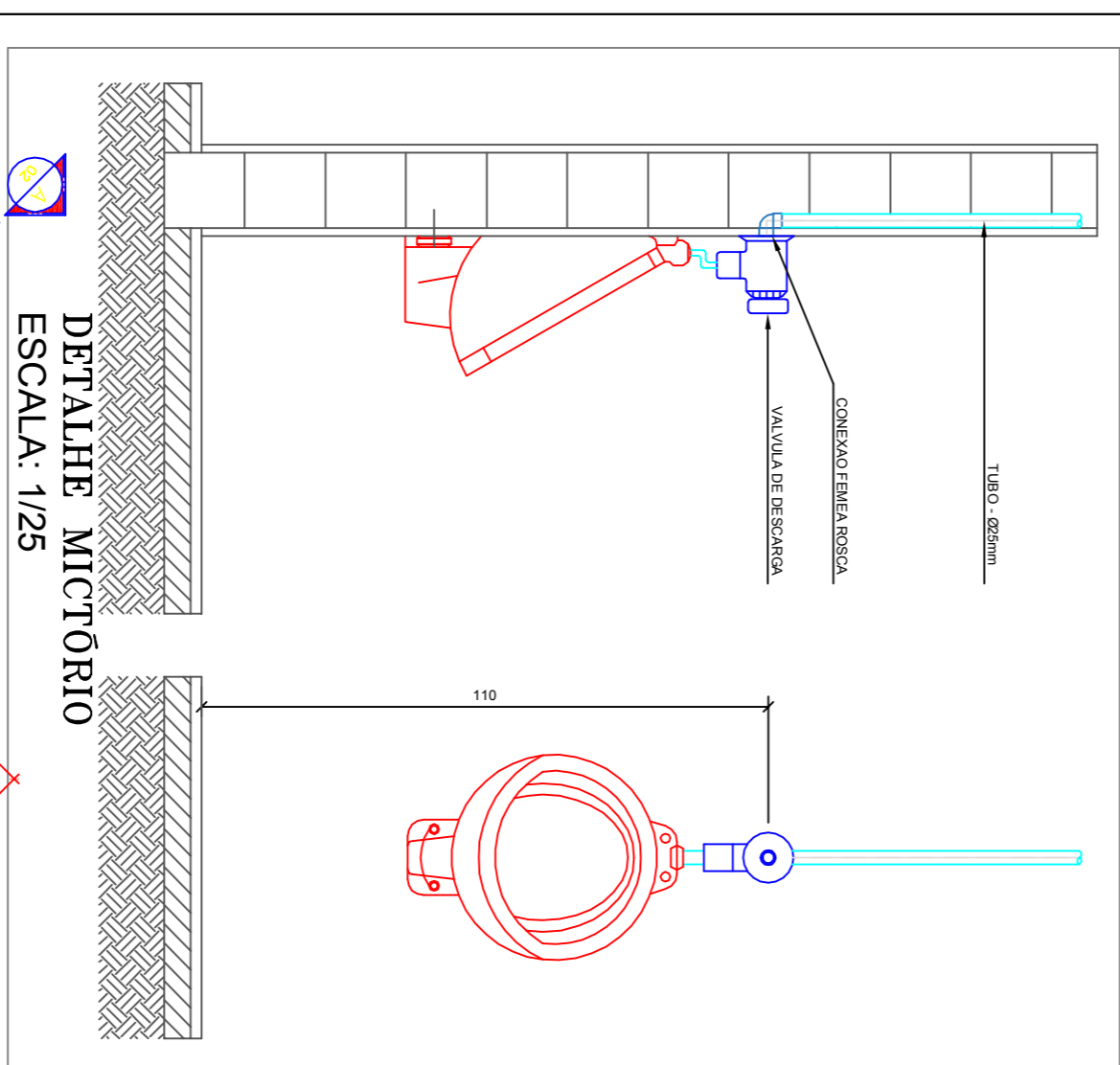
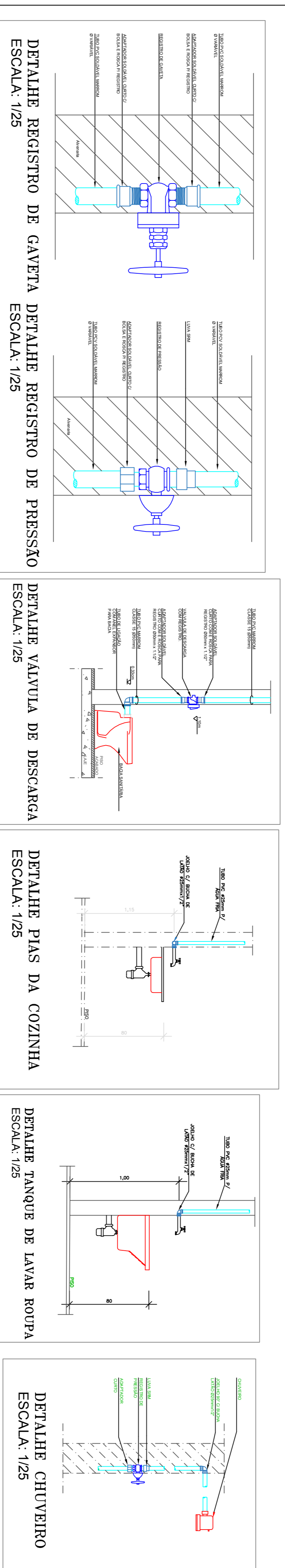
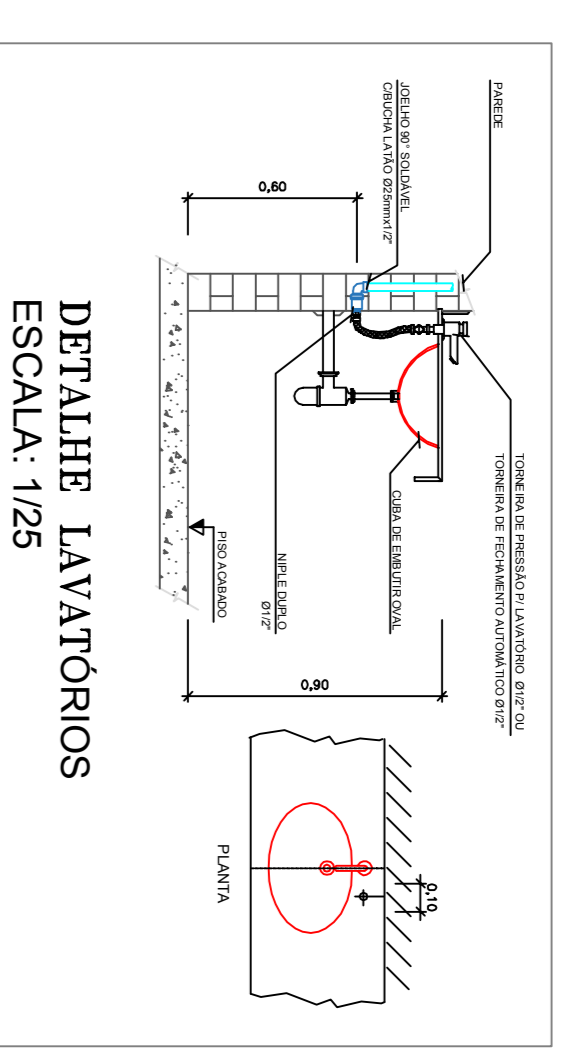
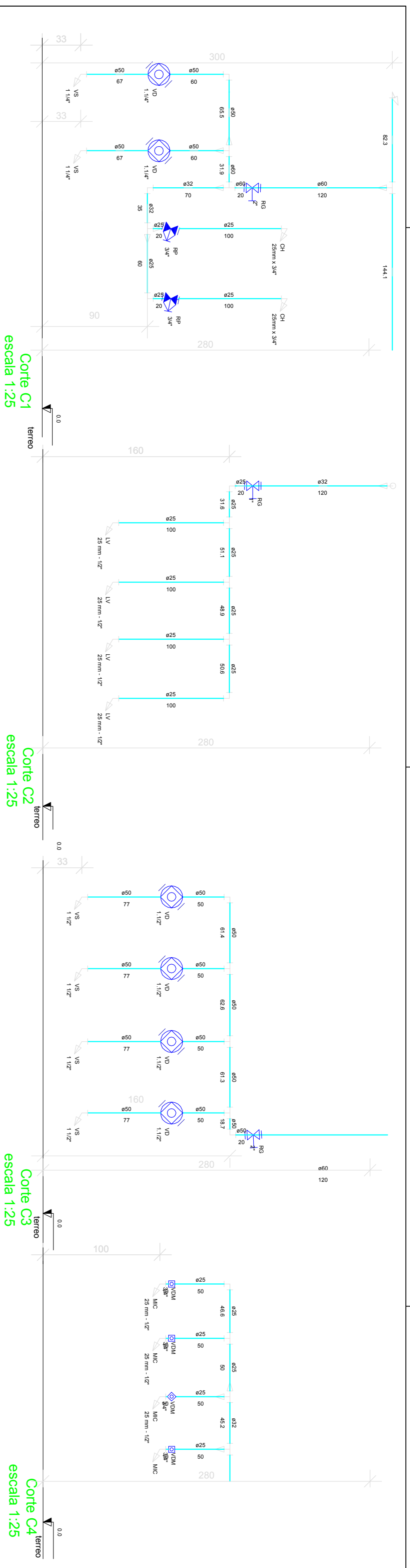

Notas:  
 - As dimensões da taxa metálica podem ser alteradas de acordo com o fabricante;  
 - A base de concreto deverá ser executada conforme projeto estrutural;  
 - As escadas internas, externas e guarda-corpo deverão ser executados conforme projeto da empresa de fabricação e deverá constar anotação de responsabilidade técnica ART.

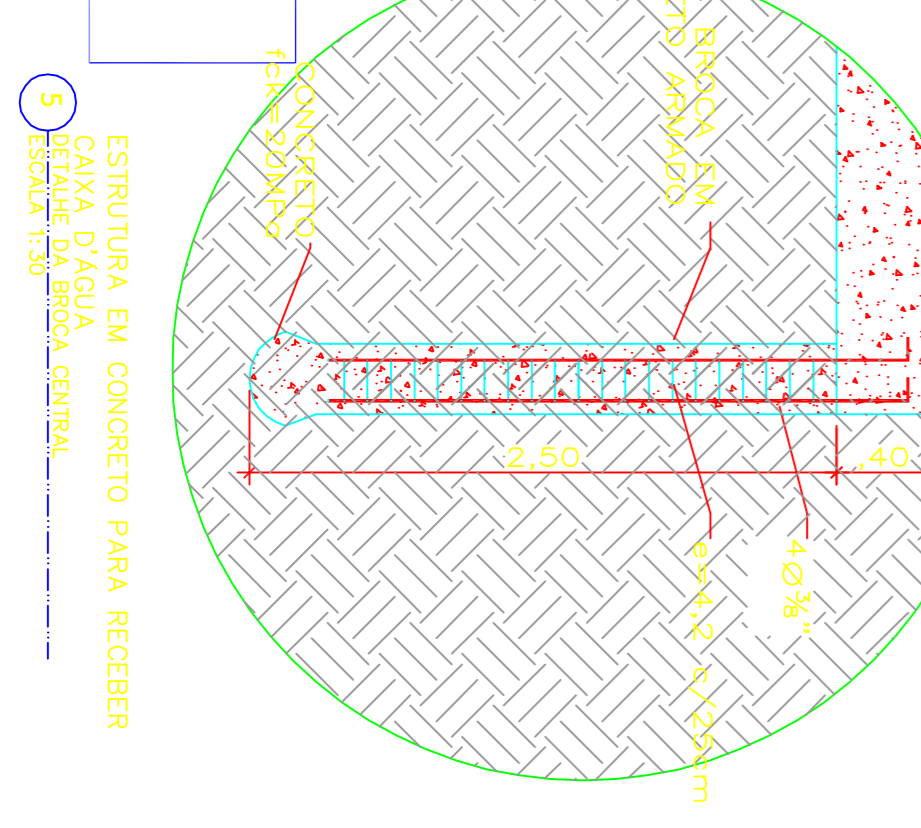
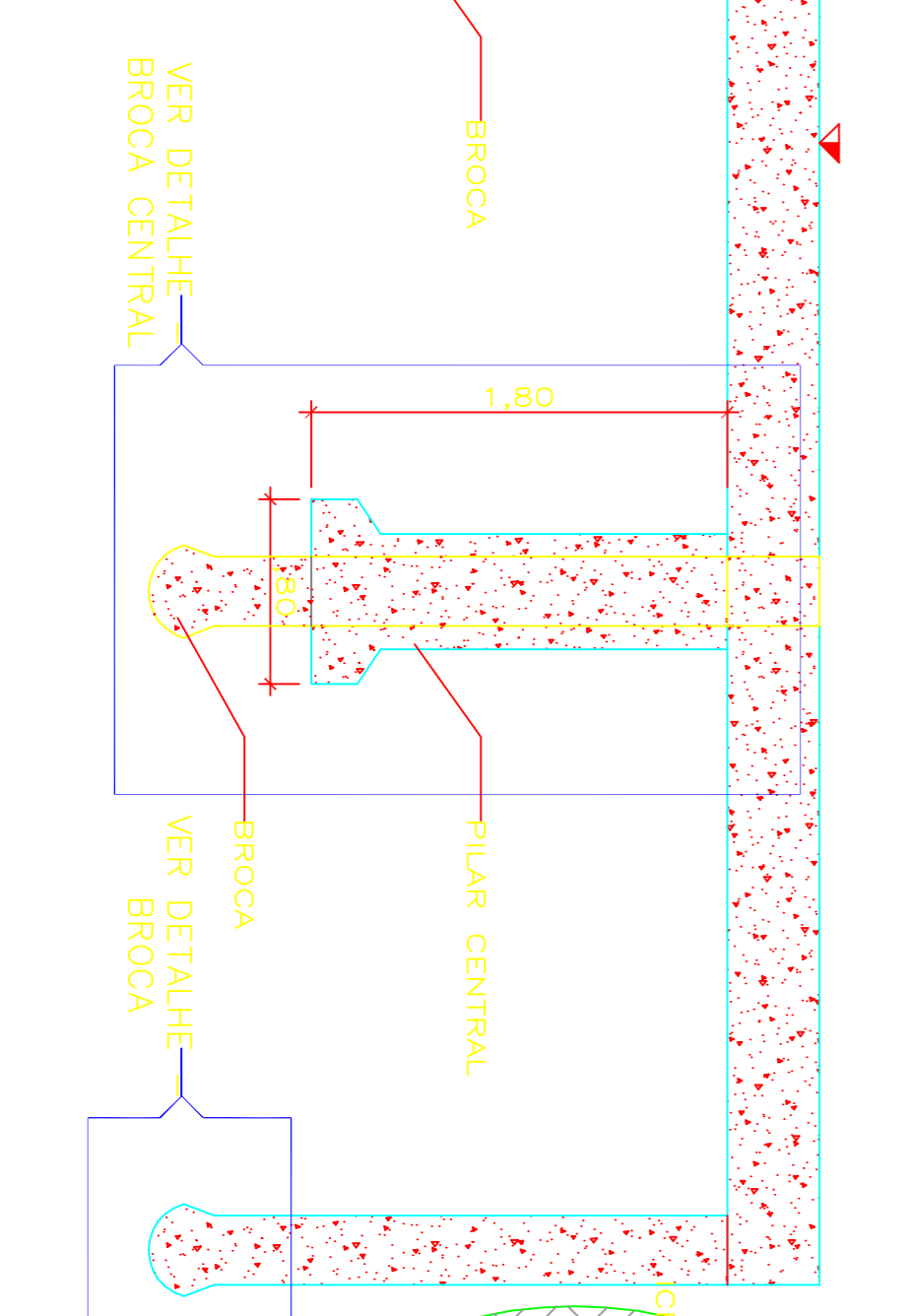
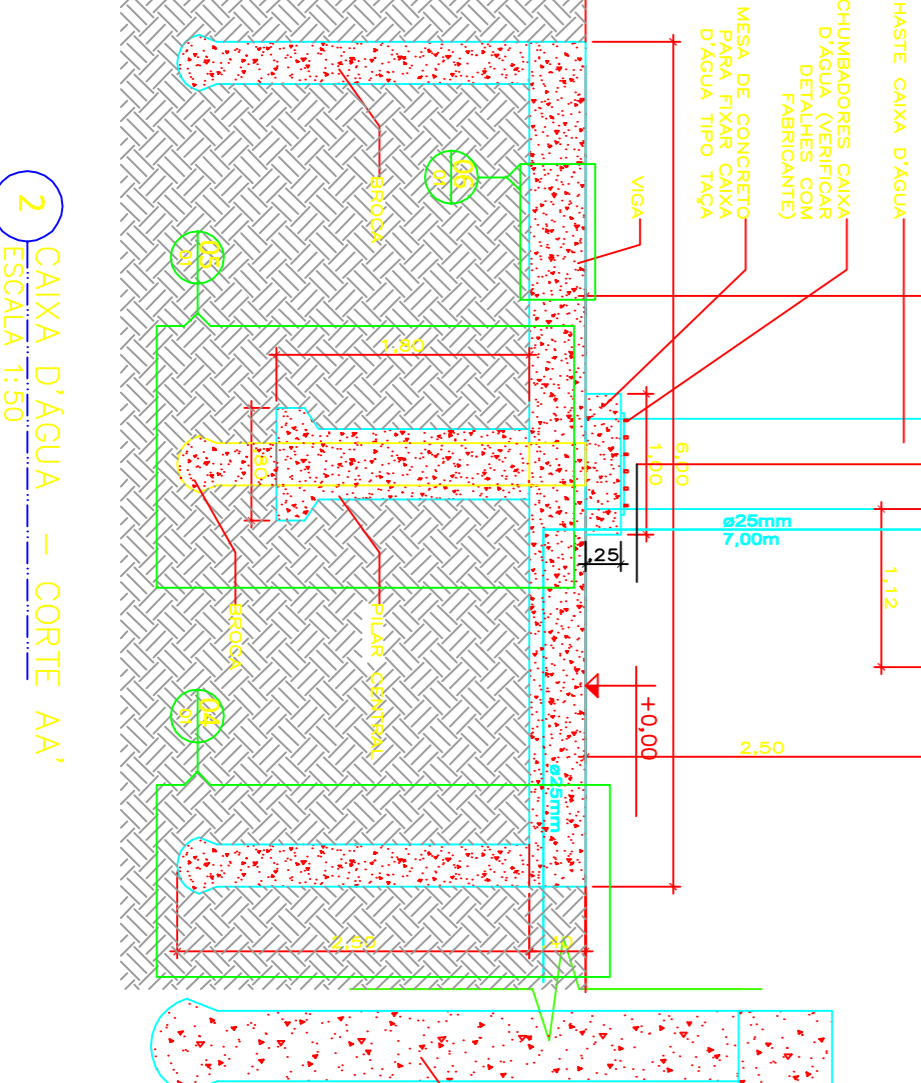
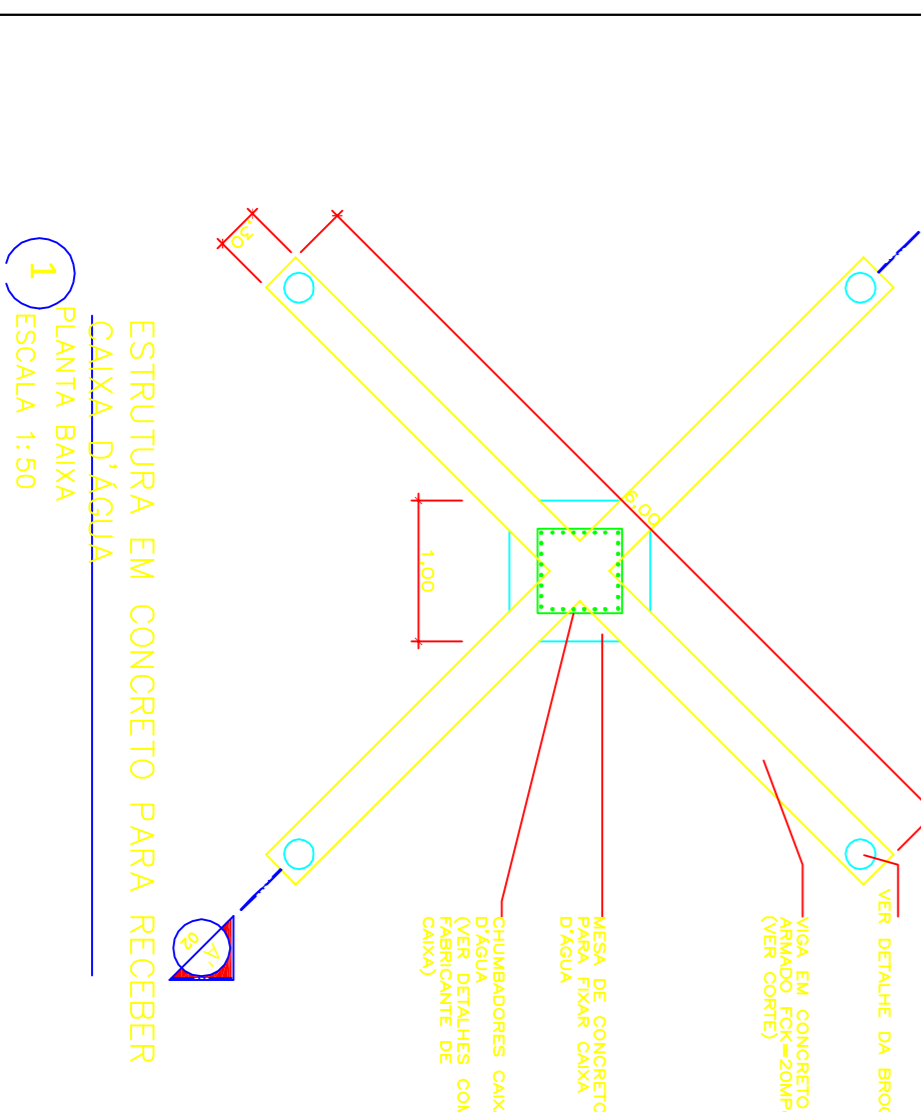

		SECRETARIA DE ESTADO DE EDUCAÇÃO	
SUPERINTENDÊNCIA DE INFRAESTRUTURA ESCOLAR		SUE	
TIPO DA OBRA:	CONSTRUÇÃO DE 08 SALA		
PROPRIETÁRIO: CPFL	Endereço	- Meio Grosso	
LOCAL E INSERÇÃO CENSOGRÁFICA:	Município de		
AUTOR DO PROJETO			
ORÇ. D.M.T. CDE			
RESPONSÁVEL TÉCNICO			
ORÇ. D.M.T. CDE			
ESCALA SEQUENCIAL (DATA)	ASSINTO		
DESENHO	PROJETO HIDRÁULICO	FOLHA Nº	
PADRÃO SINDIC	CORTES - PADRÃO	02/02	
ESTATÍSTICA			
ÁREAS	VER ARQUITETÔNICO	TERREIRO	DETAHES PAV.
		COEF. ARQUITET.	COEF. PRESSÃO
			01