

ARMADURA NEGATIVA

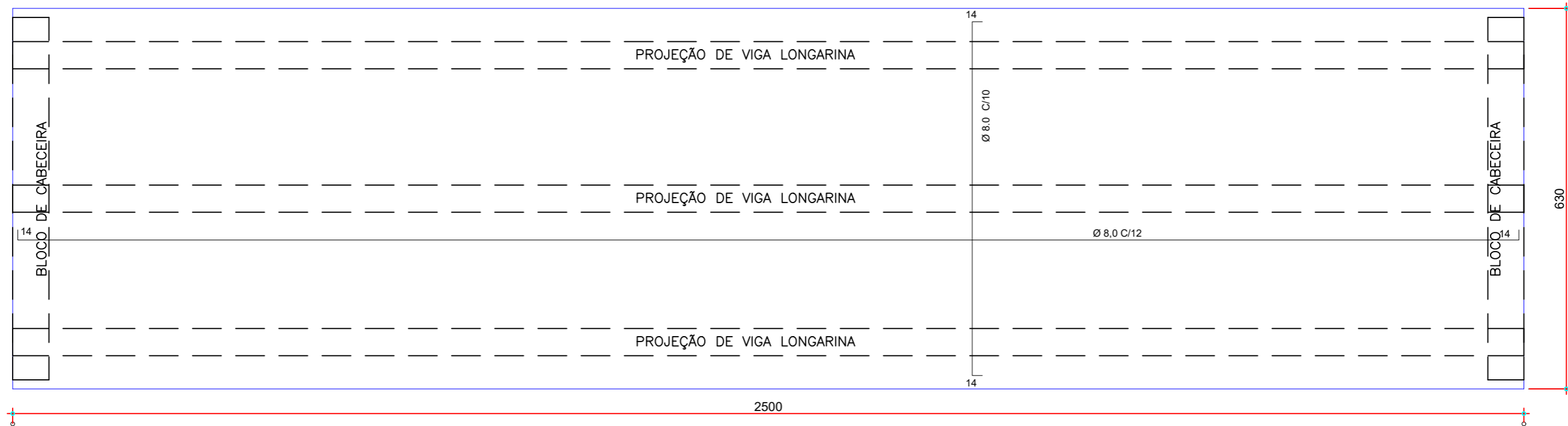

ARMADURA POSITIVA

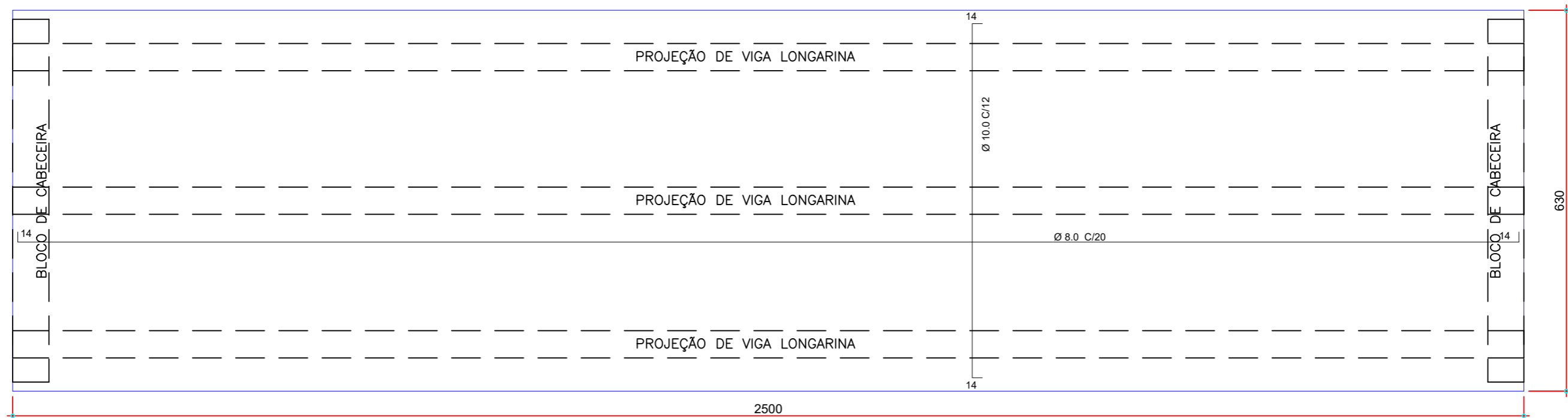

VISTA SUPERIOR - ARMADURA DE LAJE

Escala / 1:75

Título:  
PONTE DE CONCRETO DE 6,30 X 25,00 METROS

Assunto:  
DETALHAMENTO - SISTEMA DE PROTENSÃO

Data:  
26/08/2021

Especificações:  
PONTE EM CONCRETO ARMADO COM VIGAS LONGARINAS PROTENTIDAS  
ÁREA: 157,50 M<sup>2</sup>  
LOCAL: ESTRADA LINHA NORTE Á 32 KM , ZONA RURAL  
COORDENADAS: LAT: 12°28'47.77"S; LONG: 55°32'4.88"O  
ELEVAÇÃO: 335 M

Proprietário:  
PREFEITURA MUNICIPAL DE SORRISO  
CNPJ 03.239.076/0001-62  
AVENIDA PORTO ALEGRE, 2525, CENTRO  
CEP= 78890-000  
SORRISO MT

Responsável Técnico:  
  
XXXXXXXXXXXXXXXXXXXX  
Engenheiro Civil - CREA XXXXXXXX

Nº Prancha:  
08/09

Revisão:  
00