

NOTAS:

1)RECOBRIMENTO DE 5CM

ESTRUTURAL - BLOCO CABECEIRA

Escala / 1:25

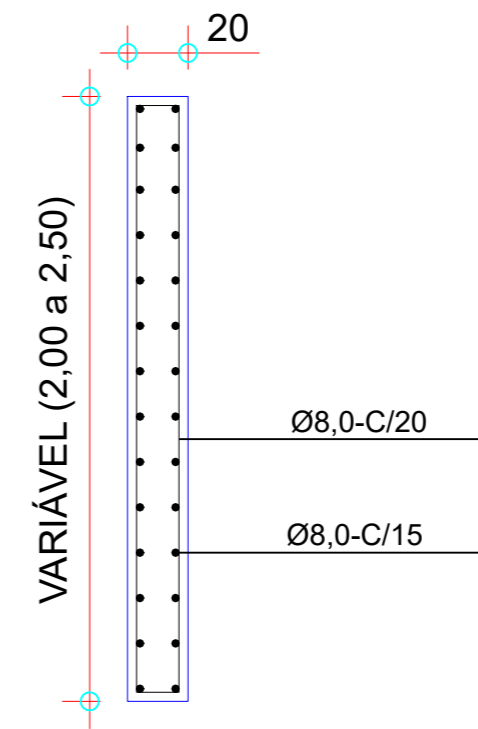

ESTRUTURAL - ALA DE CONTENÇÃO

Escala / 1:25

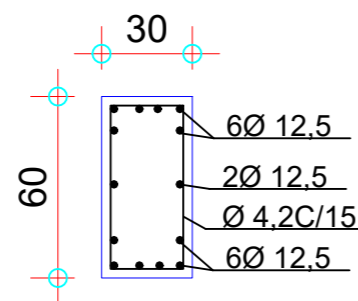

ESTRUTURAL - ESTACA PRÉ MOLDADA

Escala / 1:25

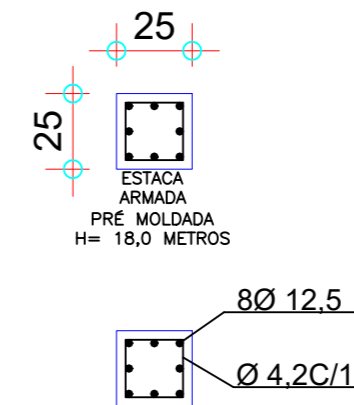

ESTRUTURAL - VIGA DE TRAVAMENTO

Escala / 1:25

Título:
PONTE DE CONCRETO DE 6,30 X 25,00 METROS

Assunto:
DETALHE - BLOCO CABECEIRA, ALA, ESTACA E VIGA DE TRAVAMENTO

Data:
26/08/2021

Especificações:
PONTE EM CONCRETO ARMADO COM VIGAS LONGARINAS PROTENTIDAS
ÁREA: 157,50 M²
LOCAL: ESTRADA LINHA NORTE Á 32 KM , ZONA RURAL
COORDENADAS: LAT: 12°28'47.77"S; LONG: 55°32'4.88"O
ELEVAÇÃO: 335 M

Proprietário:
PREFEITURA MUNICIPAL DE SORRISO
CNPJ 03.239.076/0001-62
AVENIDA PORTO ALEGRE, 2525, CENTRO
CEP= 78890-000
SORRISO MT

Responsável Técnico:

XXXXXXXXXXXXXXXXXXXX
Engenheiro Civil - CREA XXXXXXXX

Nº Prancha:
04/09

Revisão:
00