

IMPLANTAÇÃO
Escala: 1:200

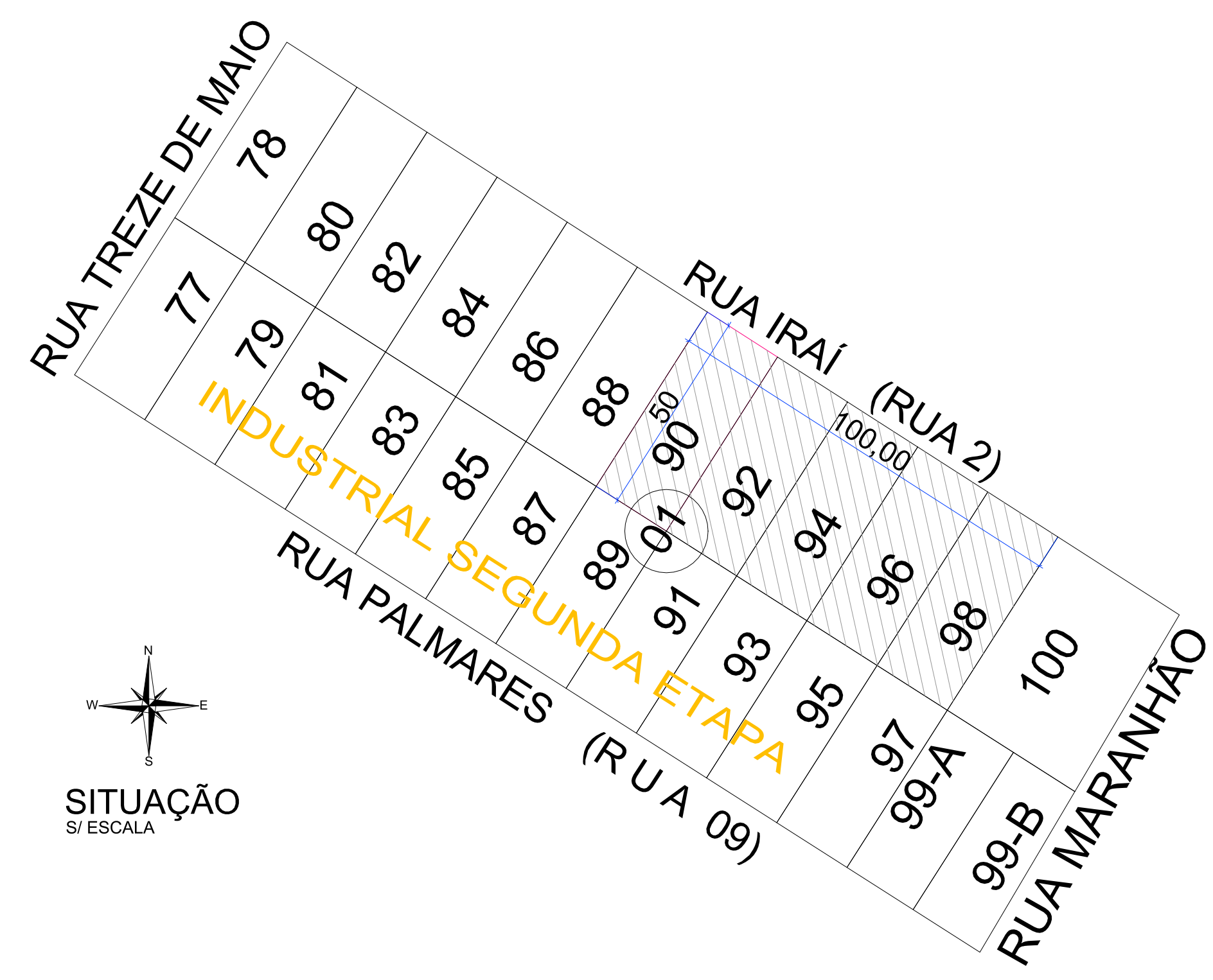

SITUAÇÃO
SI ESCALA

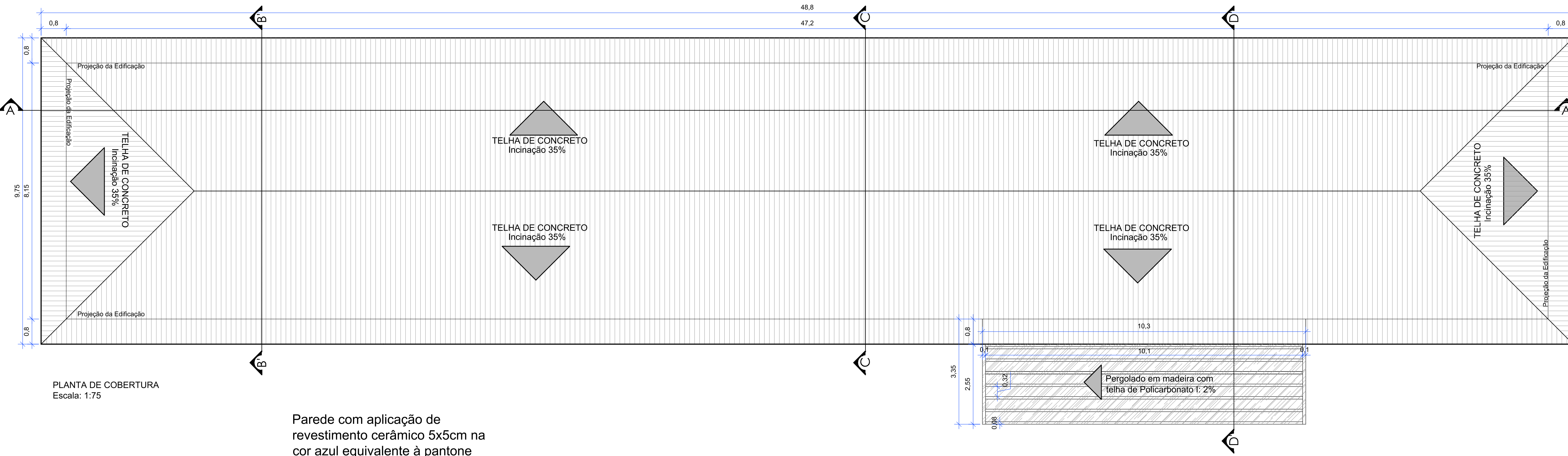
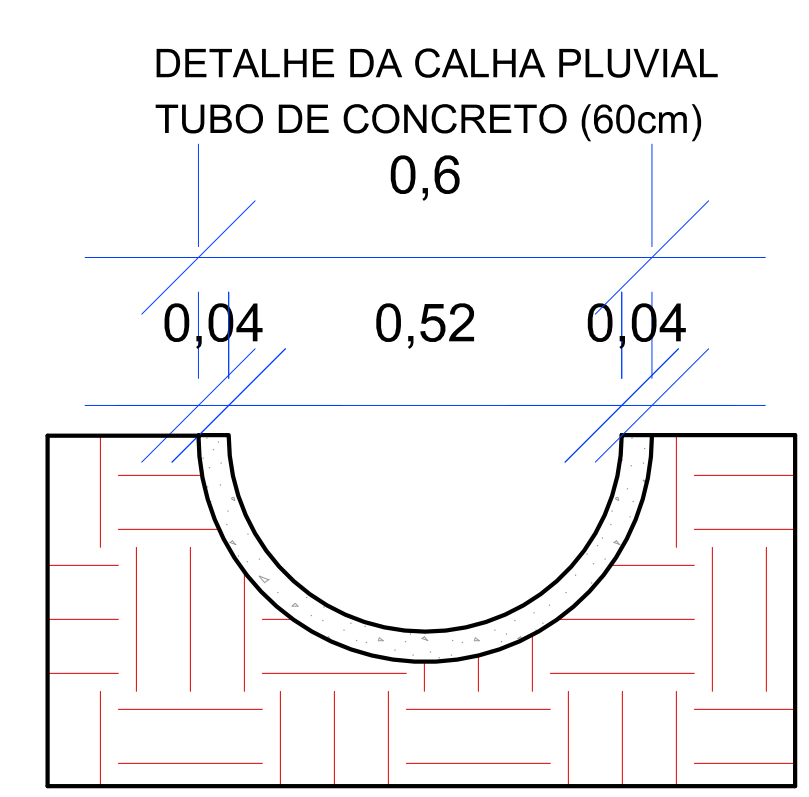

PLANTA DE COBERTURA
Escala: 1:75

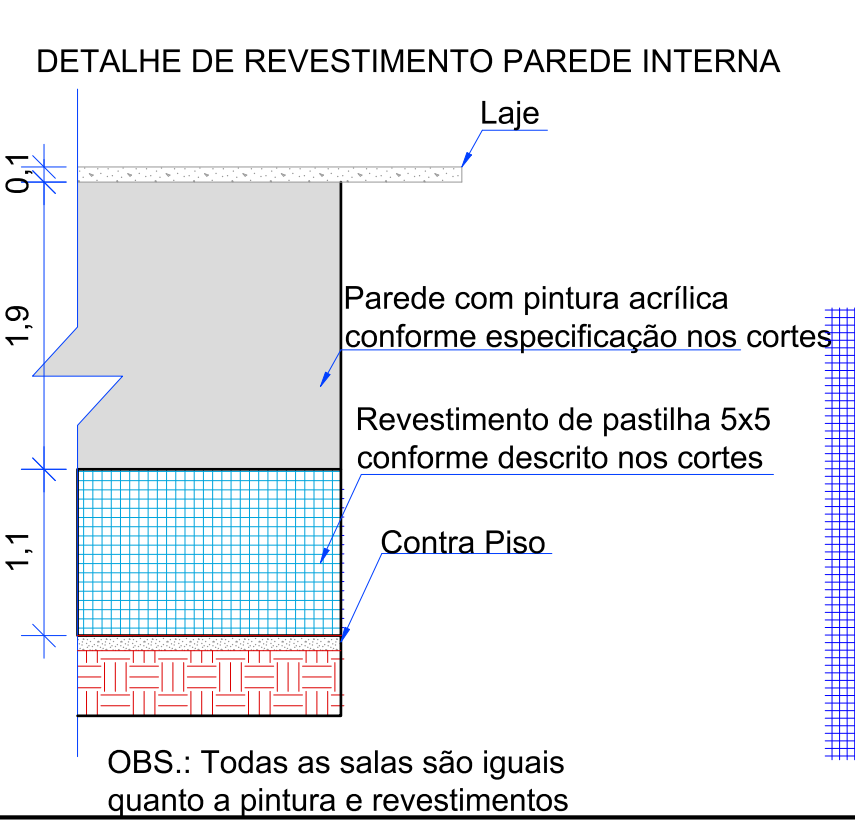

Parede com aplicação de revestimento cerâmico 5x5cm na cor azul equivalente à pantone 2758c. Largura: 1,40m

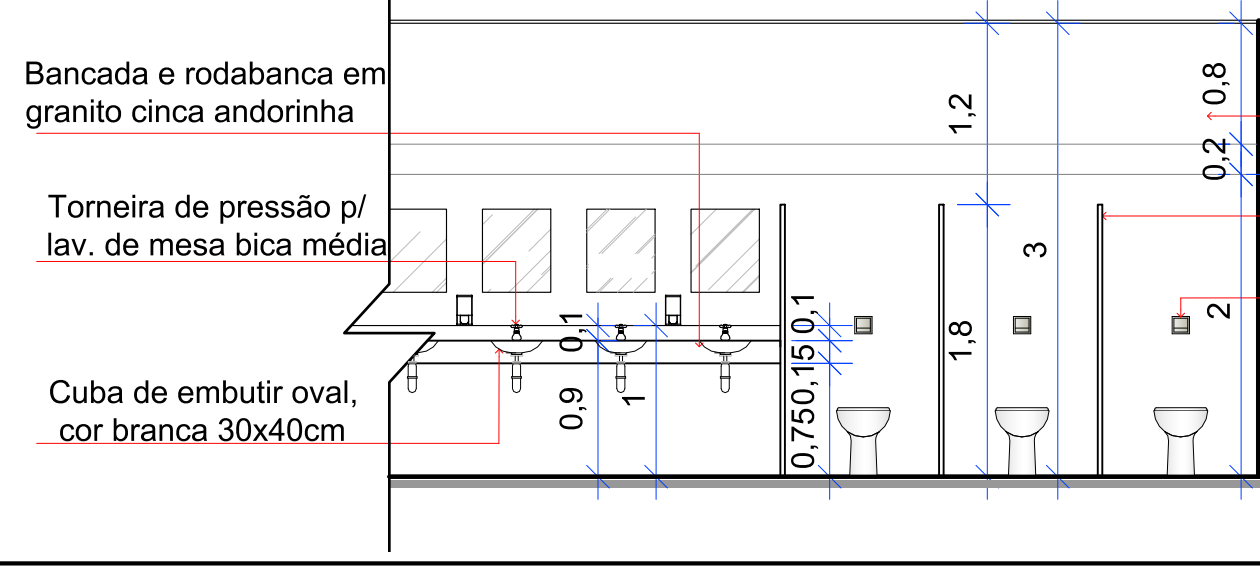
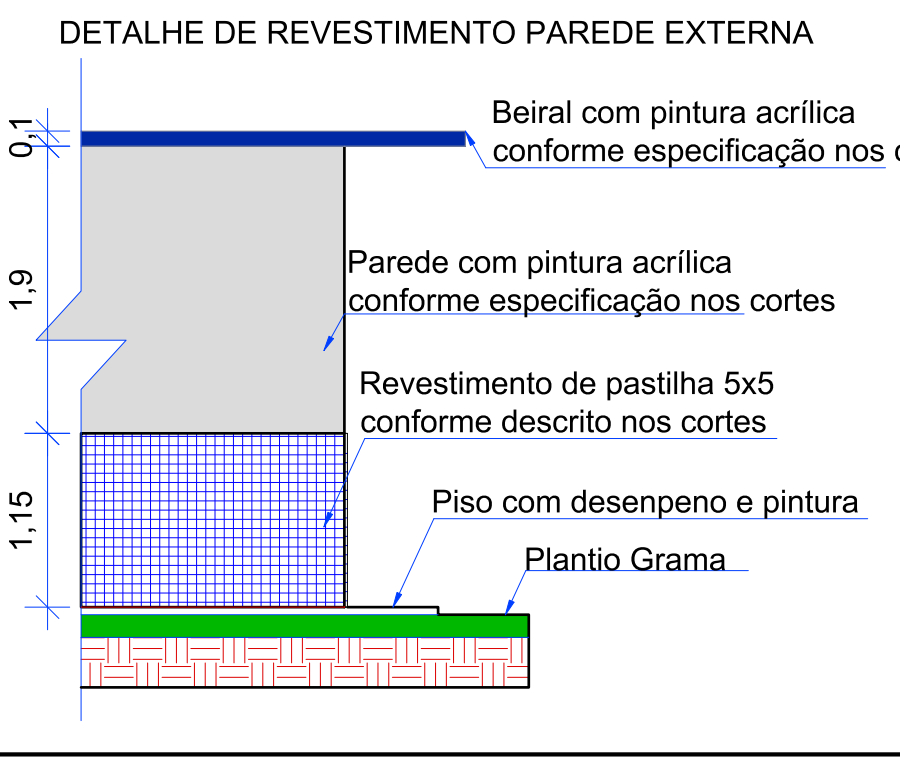
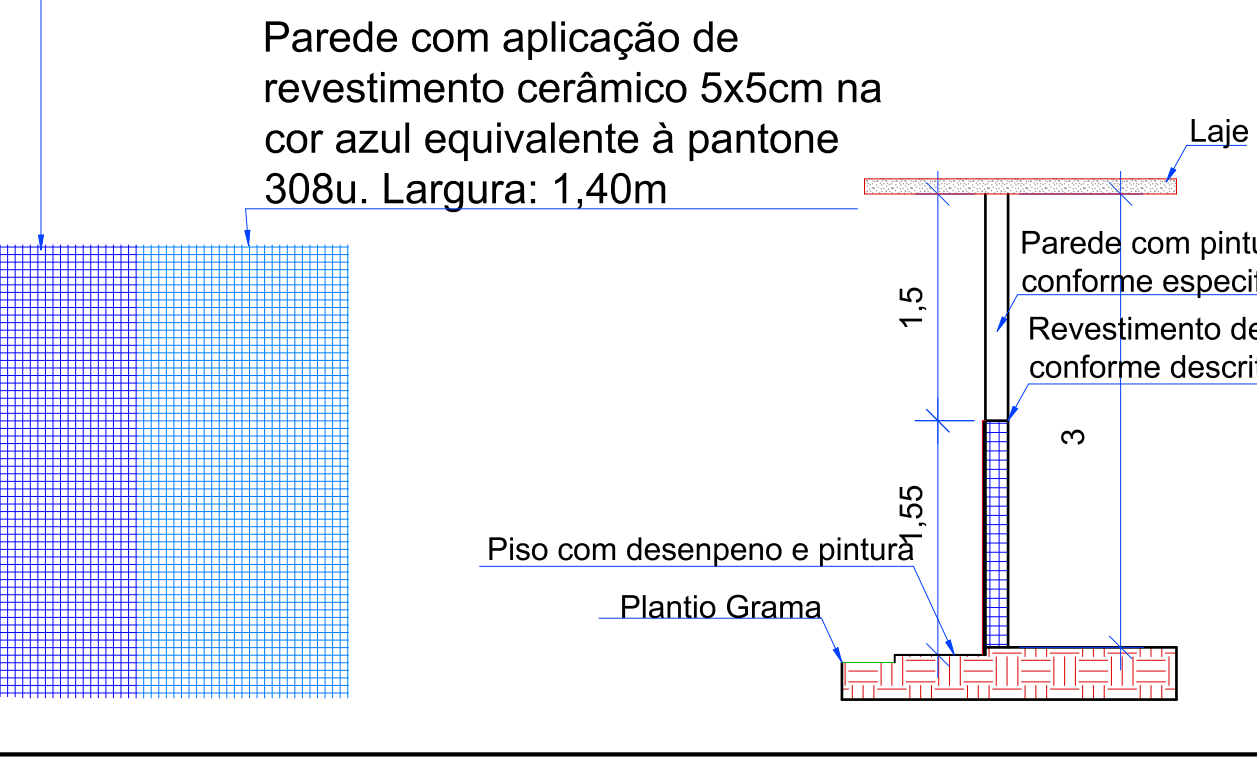

OBS: Todas as salas são iguais quanto a pintura e revestimentos

<p>Prefeitura Municipal de Sorriso ESTADO DE MATO GROSSO Gestão 2017/2020</p>	
<p>PROJETO: ARQUITETÔNICO</p>	
<p>DETALHES: - SITUAÇÃO - IMPLANTAÇÃO - PLANTA COBERTURA -DETALHES</p>	
<p>Obra: AMPLIAÇÃO DA ESCOLA MUNICIPAL FLOR DO AMANHÃ DE SORRISO- MT Local: Rua Iraí Lote 90/92/94/96/98 - Quadra 01 Loteamento Industrial Segunda Etapa - SORRISO/MT</p>	
<p>Proprietário: PREFEITURA MUNICIPAL DE SORRISO</p>	
<p>AUTOR DO PROJETO: Luciano Claubert Scaburi Engenheiro Civil CREA: 1702291-4</p>	<p>VISTO: Ednilson de Lima Oliveira Engenheiro de Obras</p>
<p>ÁREAS: Área Terreno 5.000,00 m² Área Existente do Ginásio 840,00 m² Área Existente Escola 876,34 m² Área de Ampliação de Salas 384,68 m² Área de Edificação de Pergolado 34,50 m² ÁREA TOTAL DA EDIFICAÇÃO 2135,52 m²</p>	<p>PROPRIETÁRIO: Prefeitura Municipal de Sorriso CNPJ: 03.299.076/0001-62</p>
<p>DATA: Fevereiro / 2020</p>	<p>ESCALA: INDICADAS</p>
<p>DESENHO: Rudiney Lodi</p>	<p>ARGUINHO:</p>