

**PLANTA BAIXA - PAVIMENTO TÉRREO**  
ESCALA 1:50

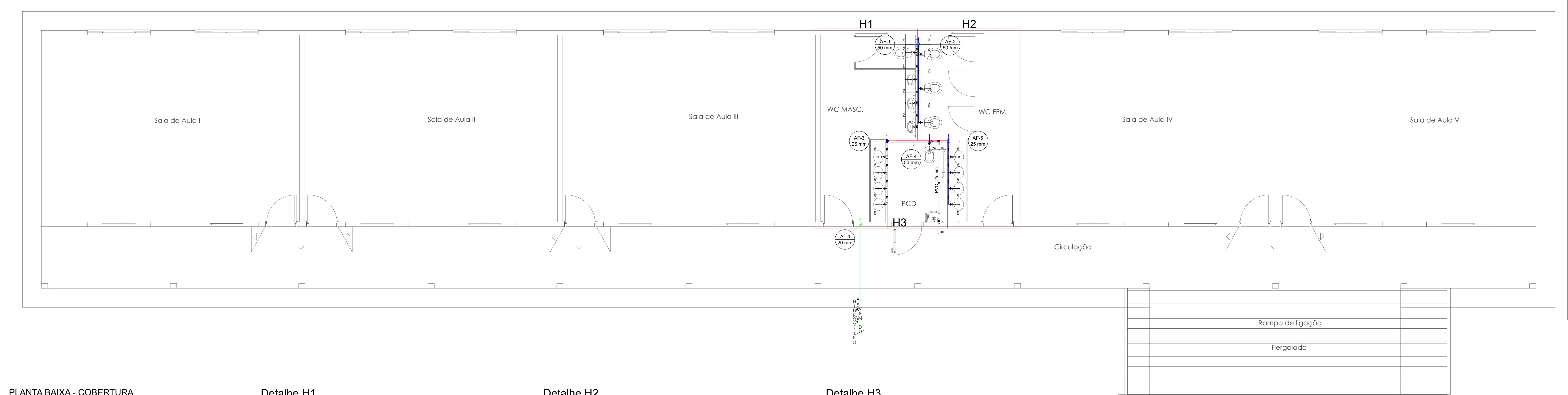

**PLANTA BAIXA - COBERTURA**  
ESCALA 1:50

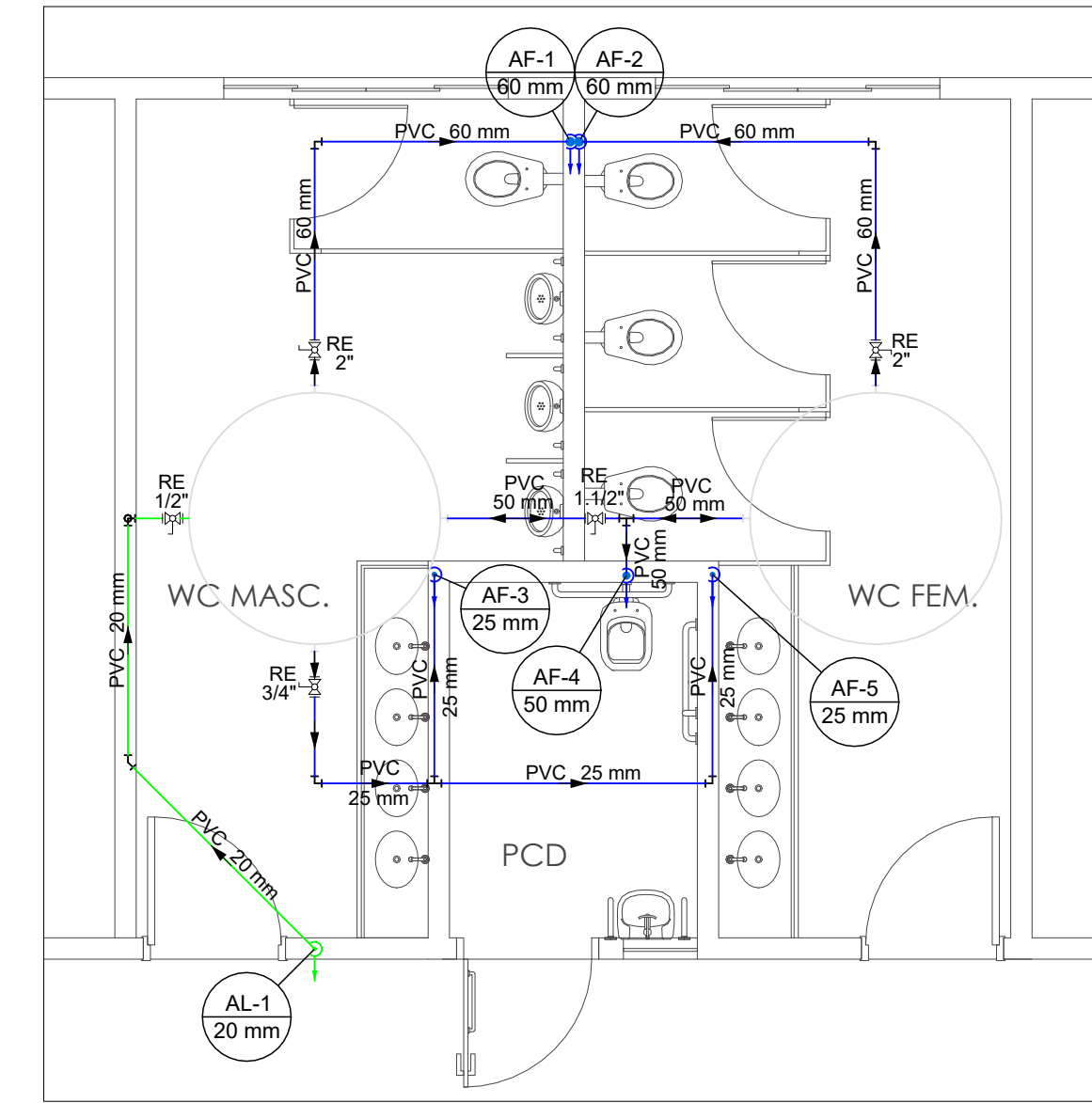

**Detalhe H1**  
Escala 1:50

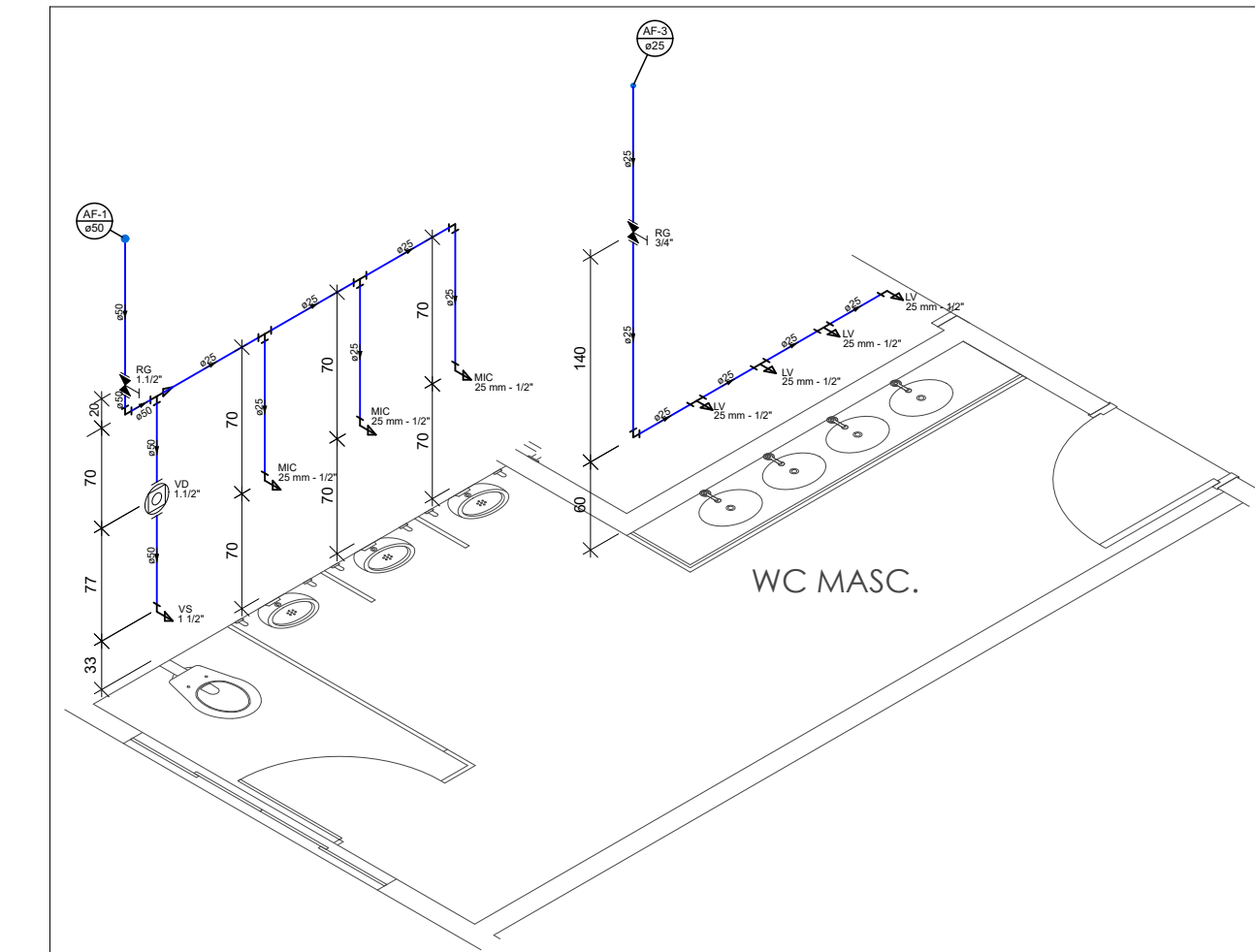

**Detalhe H2**  
Escala 1:50

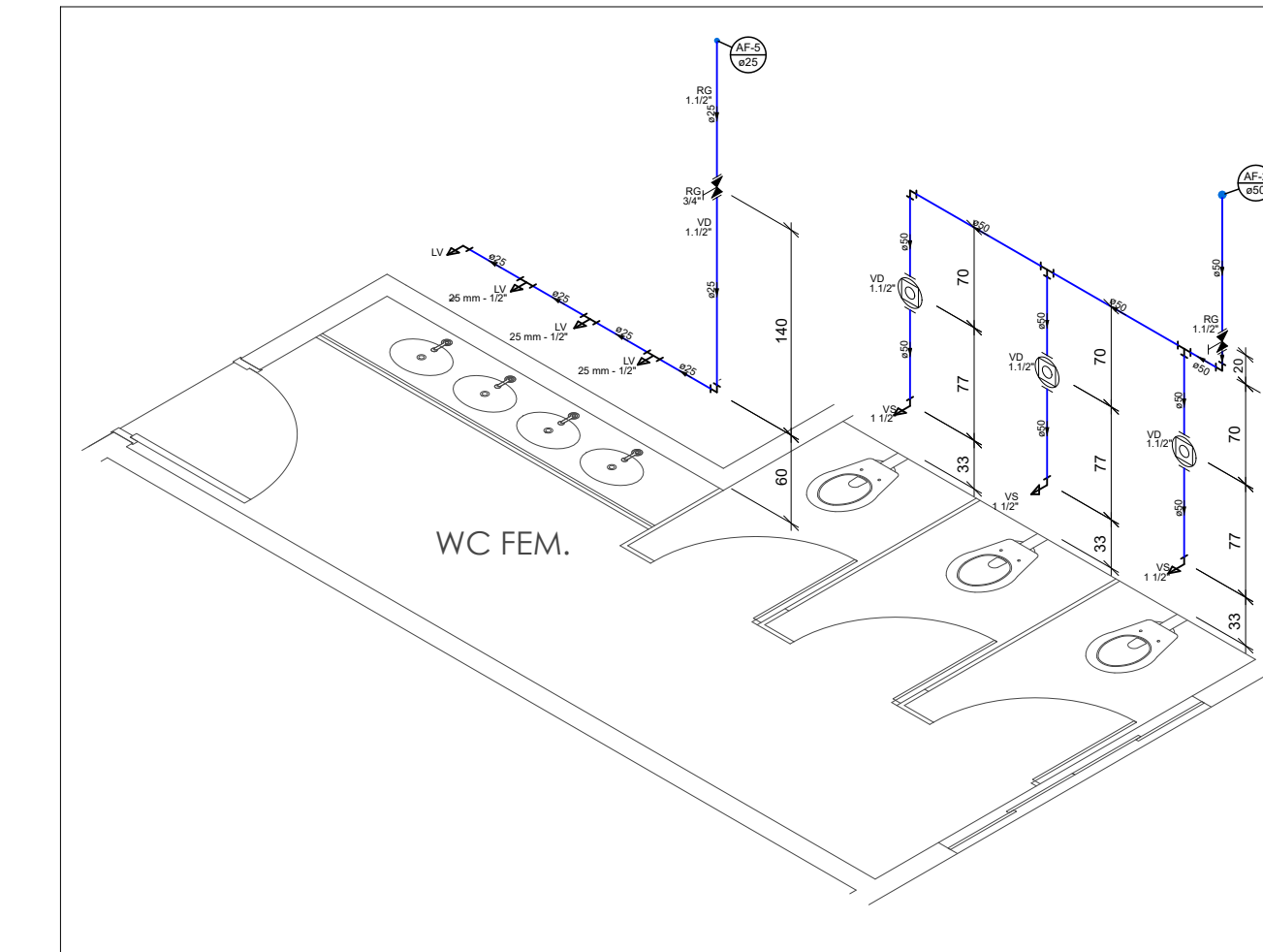

**Detalhe H3**  
Escala 1:50

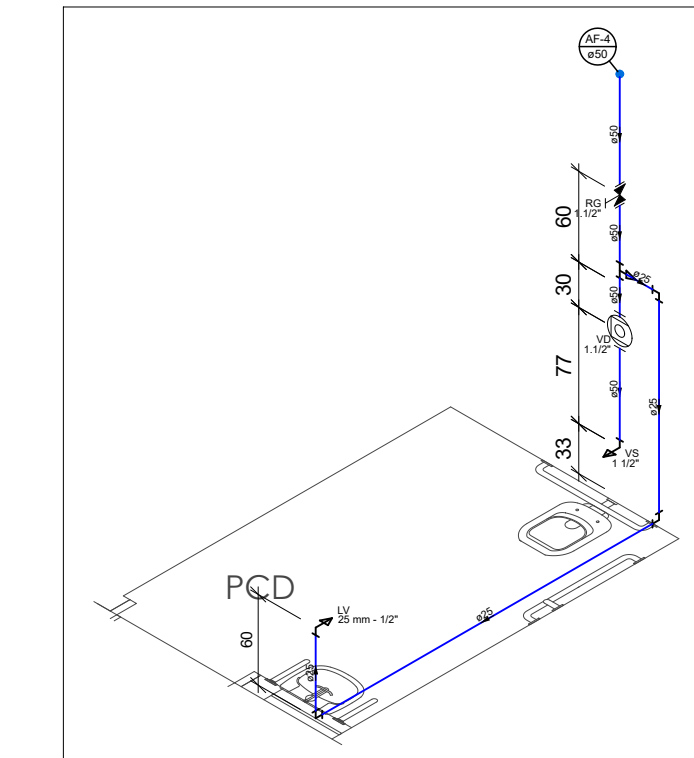

**NOMENCLATURA**

LV - LAVATÓRIO	AL - ALIMENTADOR PREDIAL
VS - VASO SANITÁRIO	HI - HIDRÔMETROS
VD - VÁLVULA DE DESCARGA	RG - REGISTRO DE GAVETA C/ CANOPLA CROMADA
MC - MICTÓRIO	RE - REGISTRO DE ESPERA C/ PVC SOLDÁVEL
RE - REGISTRO DE ESPERA	RE - REGISTRO DE ESPERA
RG - REGISTRO DE GAVETA	RE - REGISTRO DE ESPERA
VD - VÁLVULA DE DESCARGA	RE - REGISTRO DE ESPERA

**COLUNAS**

AL - TUBO DE SUBIDA DE ÁGUA PARA ALIMENTAÇÃO DO(S) RESERVATÓRIO(S) DA REDE HIDRÁULICA	SOBRE PARA O PAVIMENTO SUPERIOR
AF - DESCIDA DE TUBO DE ÁGUA FRIA PARA ALIMENTAÇÃO DAS PEÇAS HIDRÁULICAS	SEM DO PAVIMENTO SUPERIOR
	SEM DO PAVIMENTO INFERIOR
	DESCIDA PARA O PAVIMENTO INFERIOR

**Prefeitura Municipal de Sorriso**  
ESTADO DE MATO GROSSO  
Gestão 2017/2020

PROJETO: **HIDRÁULICO**

DETALHES: **Detalhamento e Distribuição da Rede**

OBRA: **Edificação Comercial Em Alvenaria**  
**Escola Municipal Flor do Amanhã**

LOCAL: **Rua Iraí, Lotes 90/92/94/96/98, Quadra 01**  
**Loteamento Industrial Segunda Etapa - Sorriso/MT**

AUTOR DO PROJETO: **Luciano Clebert Scaburi**  
PROPRIETÁRIO: **Prefeitura Municipal de Sorriso**

DATA: **MARÇO / 2020** ESCALA: **INDICADA** DESENHO: ARQUIVO:

FOLHA: **01**  
/ 01