

LEGENDA :

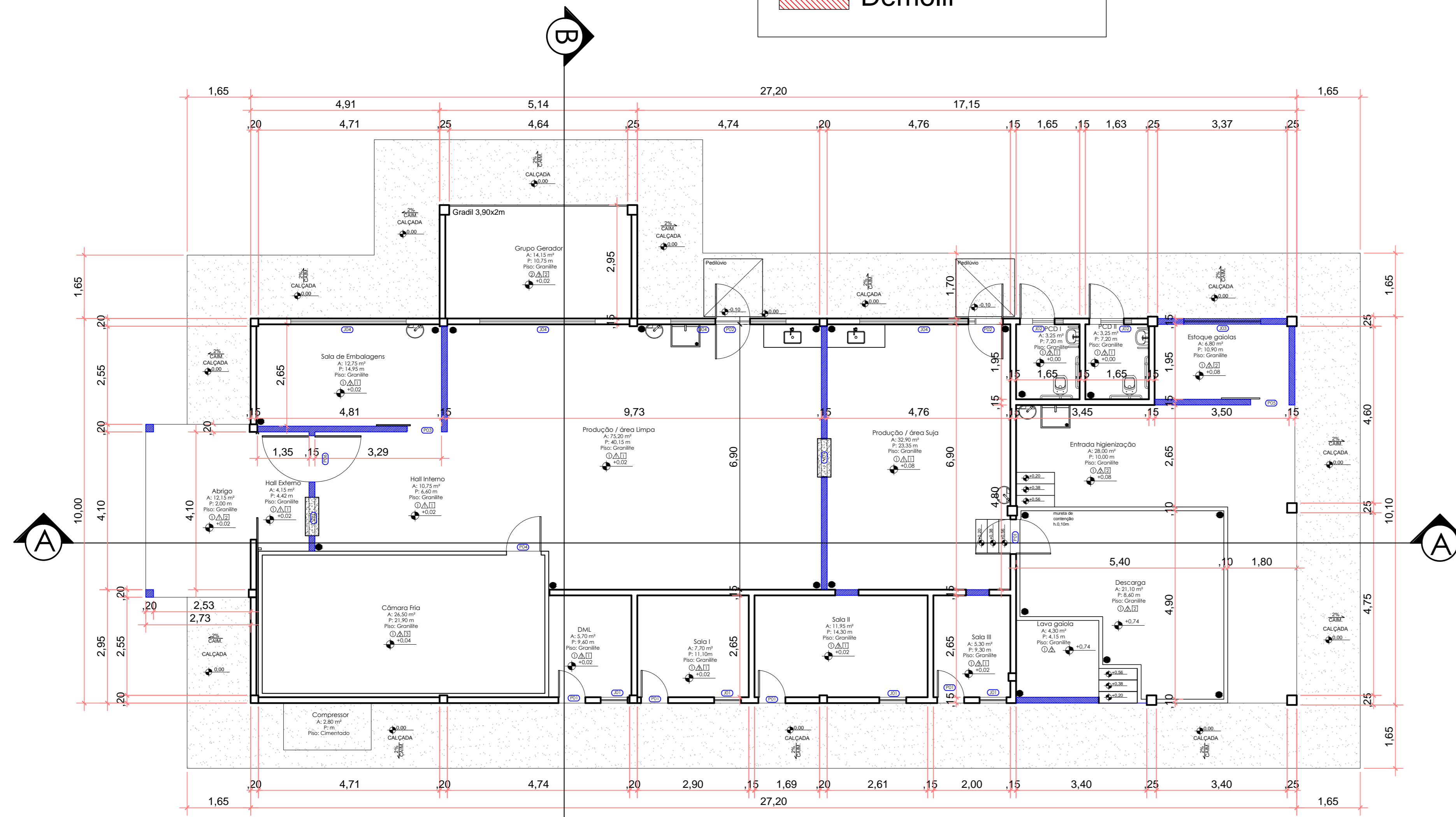

1 Planta Baixa Construir e Demolir
Esc. 1/75

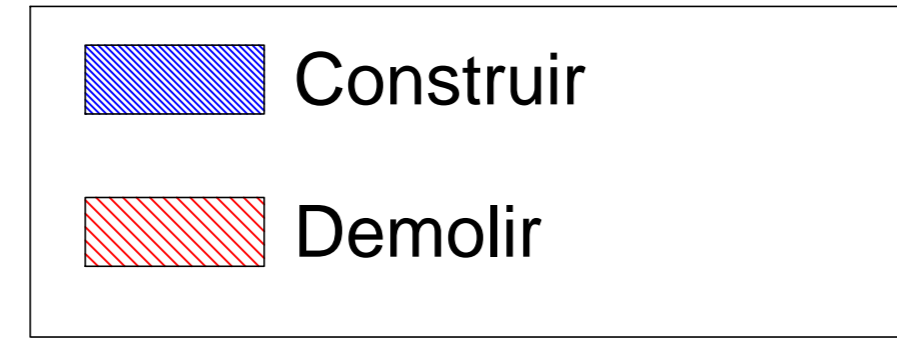
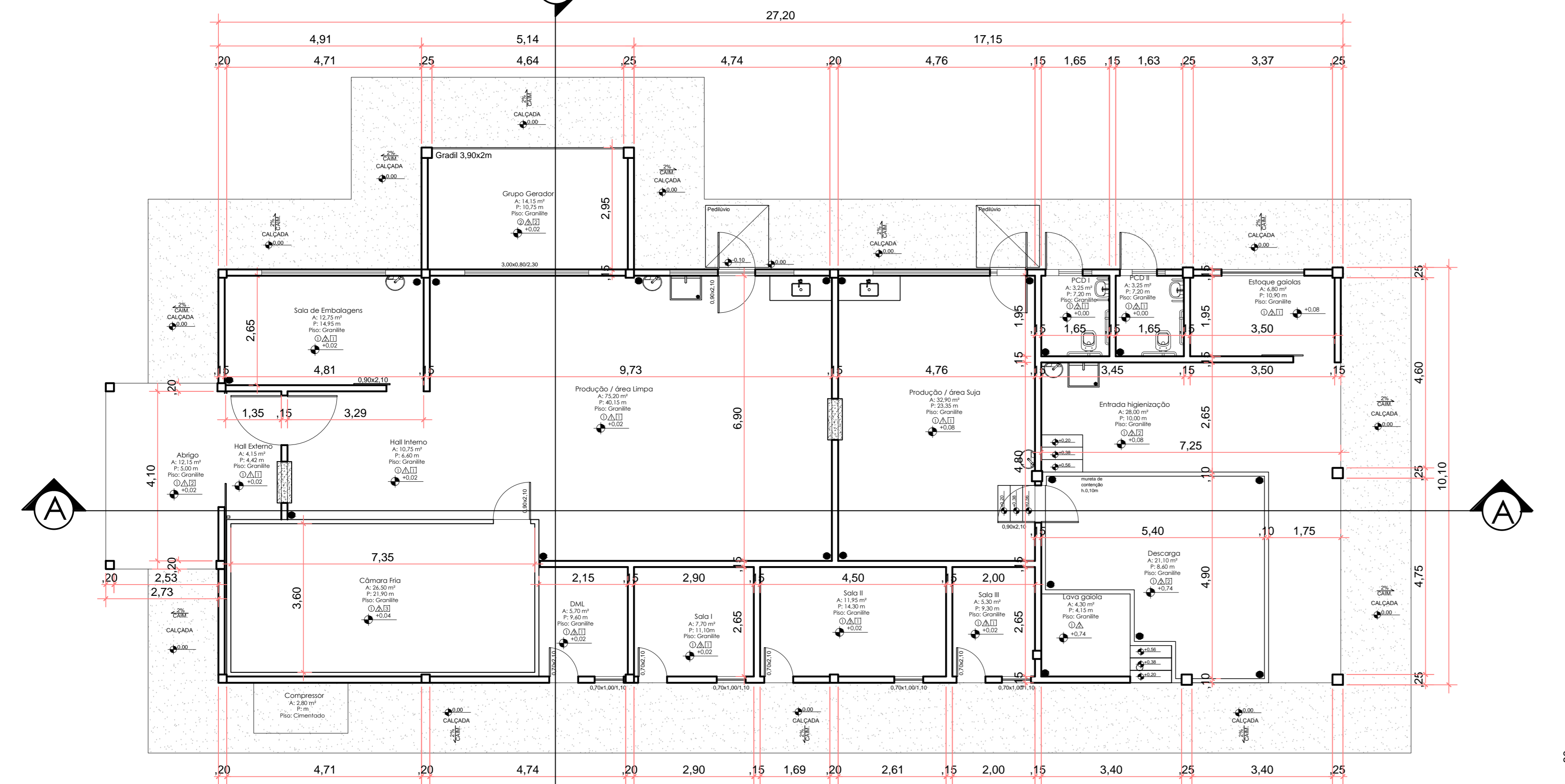

2 Planta Baixa Executiva
Esc. 1/75

- * Mesa de Evisceração necessário 1 ponto de água e sistema sanitário.
- * Funil - sangria necessário 1 pontos de água e sistema sanitário.
- * Escaldador e Máquina de gelo = necessário 1 ponto de água e sistema sanitário.
- * Depenadeira, Limpador de Moelas e Esterilizador de facas, necessário 1 ponto de água e sistema sanitário.
- * LÂMPADAS: COM DISPOSITIVO DE PROTEÇÃO CONTRA ESTILHAÇOS; MÍNIMO 300 LUX.
- * PAREDES: PÉ DIREITO DE 3,5m mínimo, LISAS, BRANCA, IMPERMEÁVEL COM CANTOS ARREDONDADOS.
- * CANALETAS: 0,25X0,10m PELO COMPRIMENTO = METÁLICAS COM GRADE METÁLICA E REFORÇO DE CANTONEIRAS, COM DECLIVE CONDUTOR DE 2%.
- * PISO: IMPERMEÁVEL, ANTISCORREGADIO, DE FACIL HIGIENIZAÇÃO, DECLIVE 2% PARA CANALETAS.
- * Revestir todas paredes externas h. 1m com revestimento ceramico 0,10x0,10m
- * Forrar toda edificação contra morcegos.

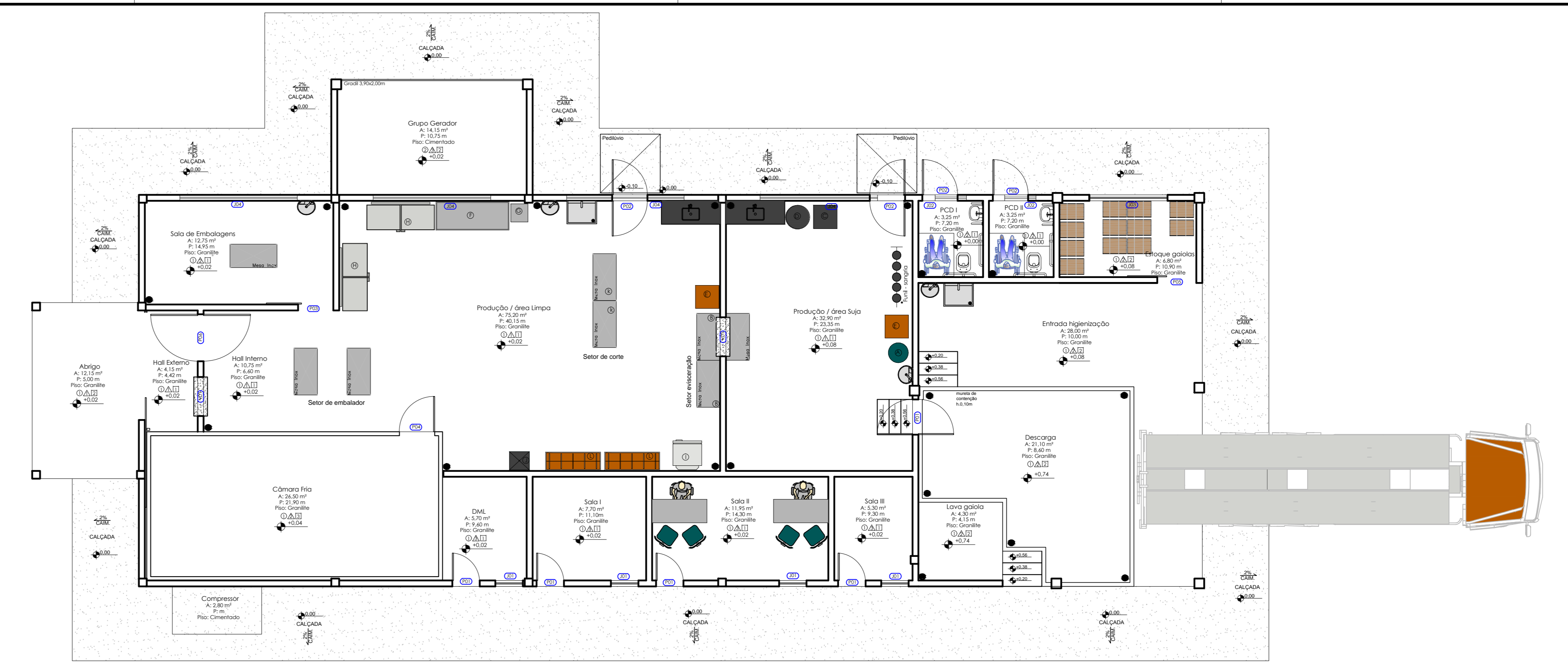

3 Planta De Layout
Esc. 1/100

JANELAS - ABATEDOURO DE AVES

Item	Dimensões	Material	Tipo	Quantidade	Área Quadrada
J01	0,70 x 1,00 / 1,10	Metálica	Existente	04	2,80 m ²
J02	0,80 x 0,80 / 2,30	Metálica	Existente	02	1,28 m ²
J03	2,00 x 0,40 / 2,30	Metálica	Basculante	01	0,80 m ²
J04	3,00 x 0,80 / 2,30	Metálica	Existente	03	7,20 m ²

OBS.: JANELAS METÁLICAS E COM TELAS A PROVA DE INSETOS

ÓCULO

Item	Dimensões	Material	Quantidade	Área Quadrada
V01	1,00x 0,80 / 1,00	Janela de correr metálica com vidro	02	1,60 m ²

PORTAS - ABATEDOURO DE AVES

Item	Dimensões	Material	Tipo	Quantidade	Área Quadrada
P01	0,80x 2,10	Metálica	Abri 01 folha	05	8,40 m ²
P02	0,90 x 2,10	Metálica	Abri 01 folha	04	7,56 m ²
P03	0,90 x 2,10	Metálica	Correr 01 folha	01	1,89 m ²
P04	0,90 x 2,10	Painel térmico	Abri 01 folha	01	1,89 m ²
P05	1,00 x 2,10	Metálica	Correr 01 folha	01	2,10 m ²
P06	1,20 x 2,10	Metálica	Abri 01 folha	01	2,52 m ²

OBS.: PORTAS: EXTERNAS TELADAS (TELAS A PROVA DE INSETOS) COM DISPOSITIVOS DE FECHAMENTO AUTOMÁTICO (MOLAS).

- OBS.:
- 01 - MEDIDAS DADAS EM METROS (m).
 - 02 - AS COTAS PREVALECEM SOBRE A ESCALA DO DESENHO.
 - 03 - EM CASO DE DÚVIDAS, CONSULTE O AUTOR DO PROJETO.

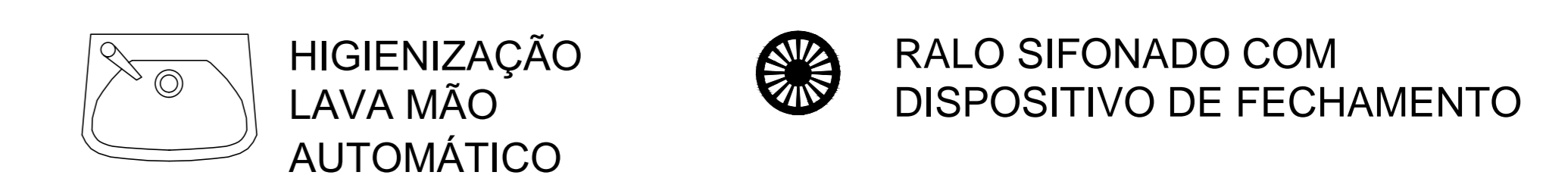

PISO

01	Cerâmica branca
02	Cimento queimado

PAREDE

01	Reboco paulista, pintado com tinta Acrilica acetinado lavavel na cor Branco sobre massa acrilica.
02	Cerâmica branca brilhante, 30cm x 30cm até o teto com rejunte a base de epóxi.
03	Reboco paulista, pintado com tinta branca.

TETO

01	Forro de pvc branco.
02	Telha de fibrocimento.
03	Teto termico - câmara fria.

- A) Atorreador manual - 140w
- B) Mesa de evisceração
- C) Escaldador Inox - 2 resistências de 2000w cada
- D) Depenadeira semi automatica - trifásico de 5CVs
- E) Esterilizador de facas - 2000w.
- F) Cortador de aves - motor elétrico de 3/4CV.
- G) Limpador de moelas - 1CV.
- H) Freezer grande - 220w.
- I) Máquina de Gelo - 5CV.
- J) Mesa de gotejamento.
- K) Mesa de corte.
- L) Chiller.

LEGENDA :

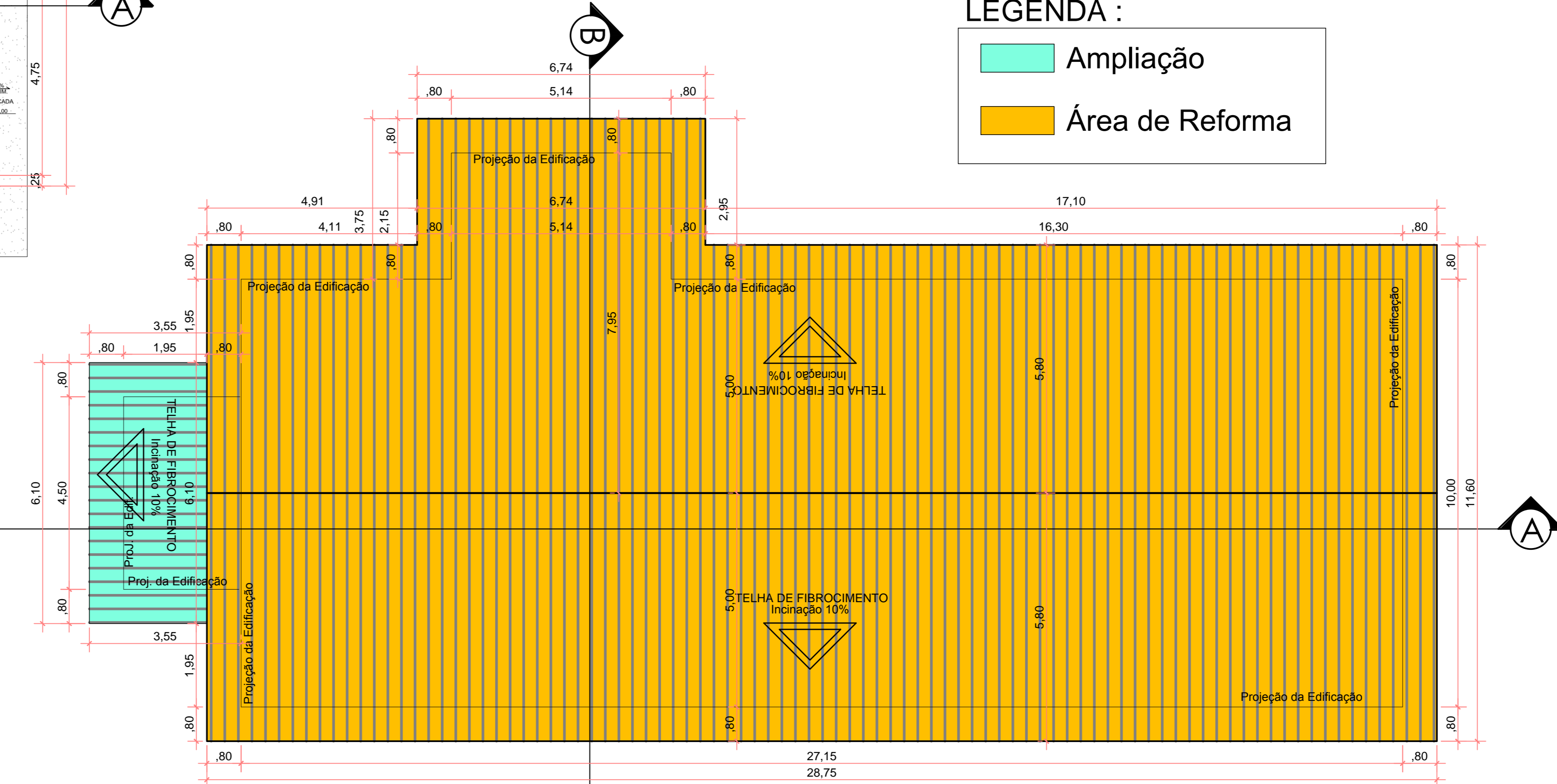
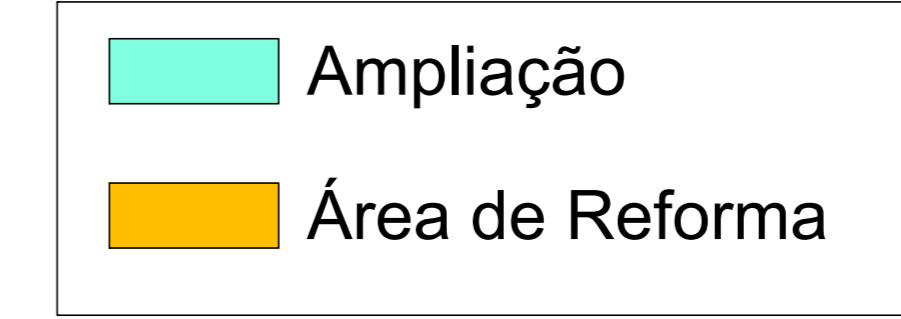

4 Planta De Cobertura
Esc. 1/75

CARIMBO:

Prefeitura Municipal de Sorriso
ESTADO DE MATO GROSSO

PROJETO:

Abatedouro de Aves Municipal

DETALHES:

Projeto Arquitetônico
Planta de Construir e Demolir, Planta Baixa Executiva,
Planta de Layout, Planta de Cobertura.

OBRA:

Obra de Reforma e Ampliação do Abatedouro

LOCAL:

BR 143, KM 774 - SORRISO DIREÇÃO SINOP-MT
ASSENTAMENTO PORANGA - SORRISO/MT

01 / 02

AUTOR DO PROJETO:

FABIOLA FATIMA MARTINO
ARQUITETA URBANISTA E ENG.ª TITULAR
CRA 4 09946/0

REVISOR DO PROJETO:

LORRANE JATOBA

VERBO:

EDNILSON DE LIMA OLIVEIRA
SECRETARIO DA CENACE

ÁREAS: ÁREA EXISTENTE A REFORMAR: 288,46 m²
Área de Reforma: 123,4 m²
Área total: 411,86 m²

MUNICÍPIO DE SORRISO
CPF: 03.208.024/0001-42

REVISÃO DE PROJETO:

DATA: FEVEREIRO 2019

ESCALA: INDICADA