

7 Corte AA'
Esc.: 1/50

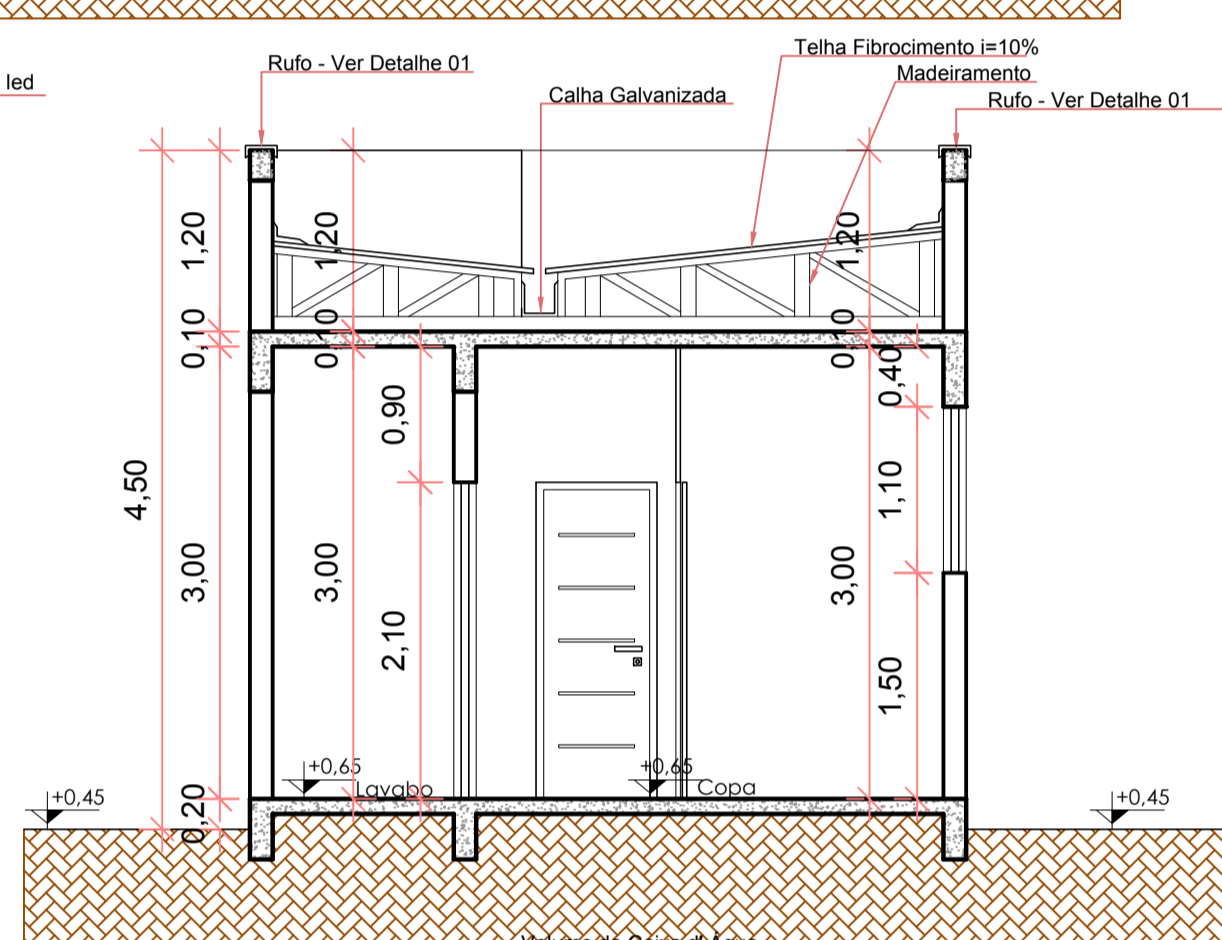

8 Corte BB'
Esc.: 1/50

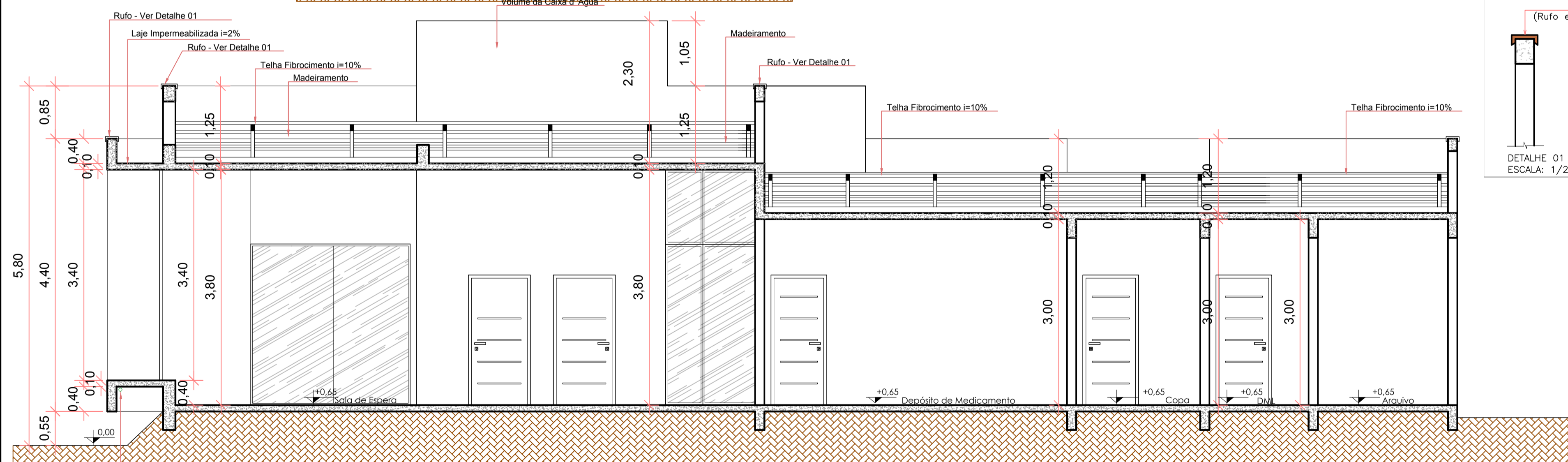

10 Corte DD'
Esc.: 1/50

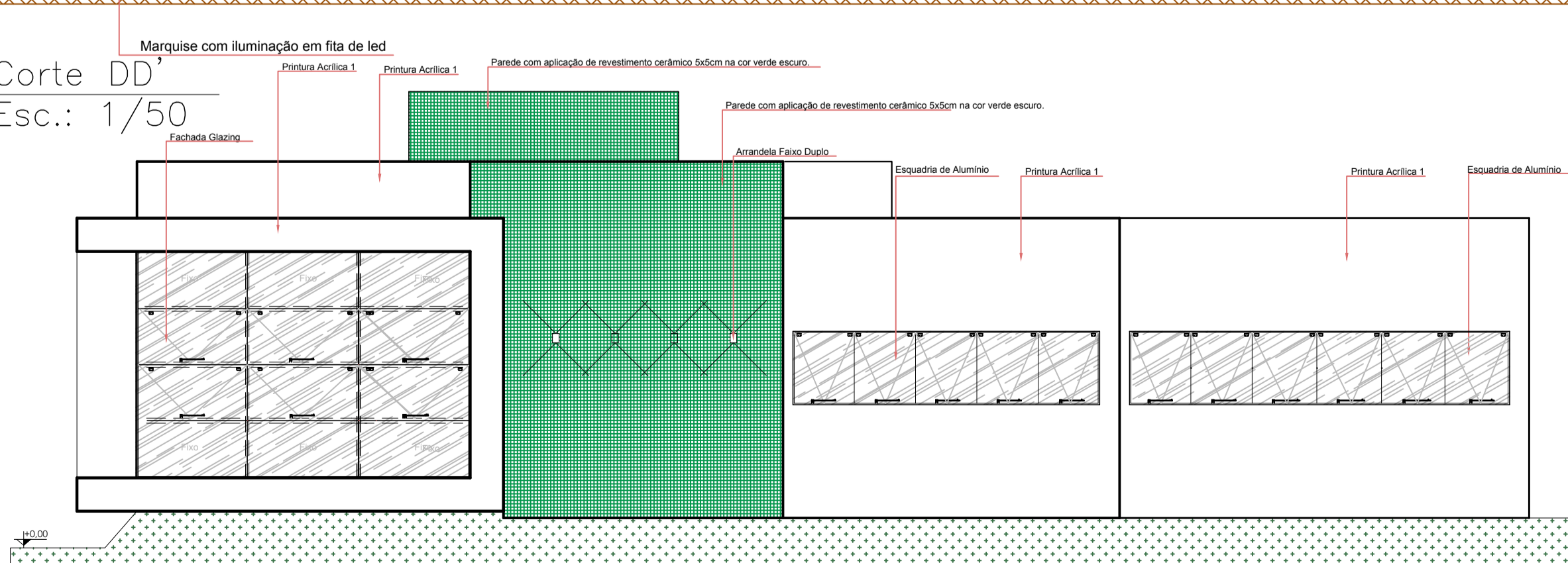

11 Elevação 1
Esc.: 1/75

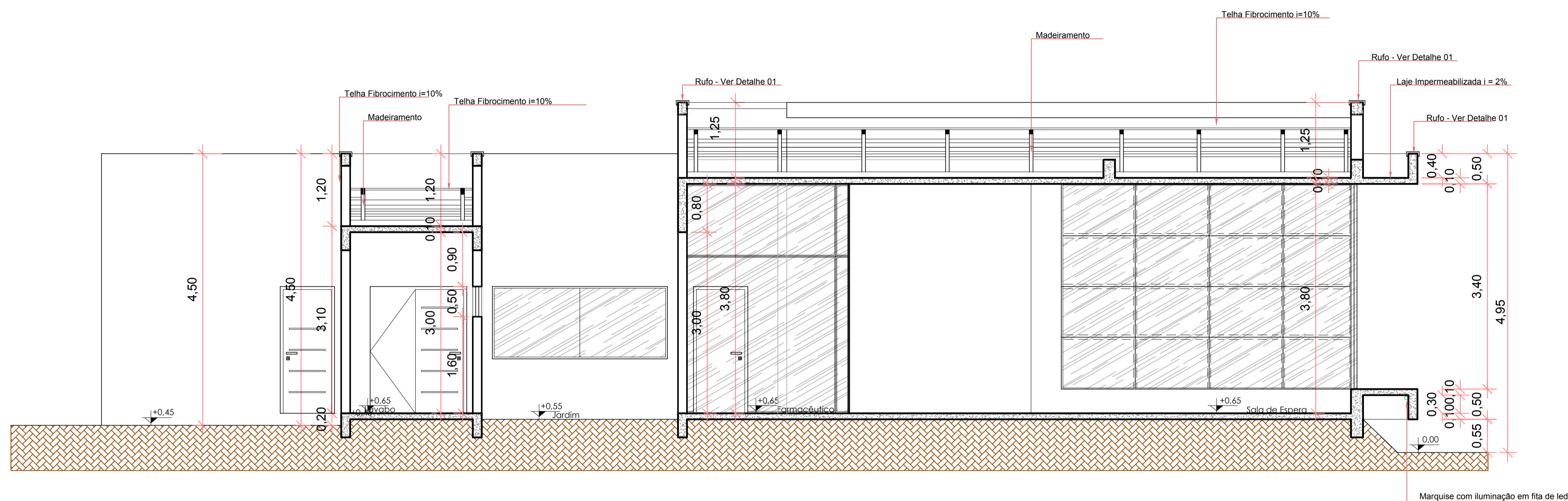

9 Corte CC'
Esc.: 1/50

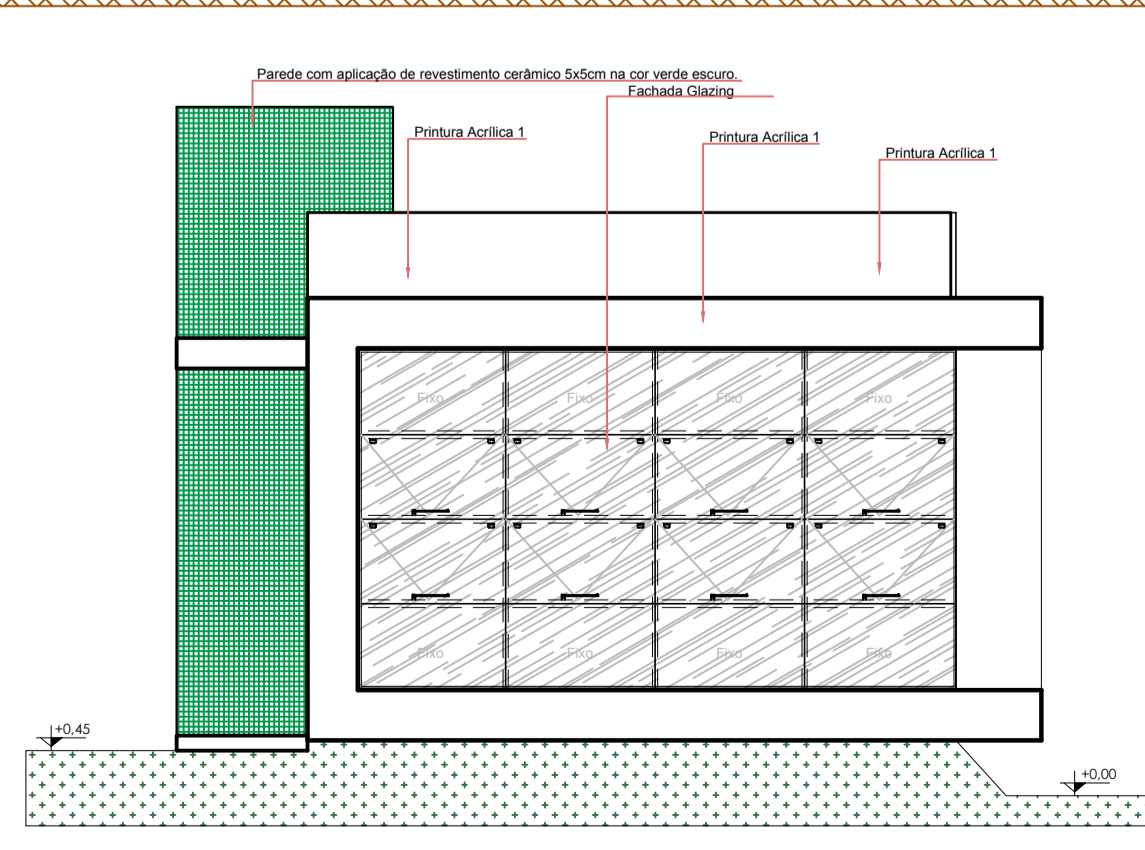

12 Elevação 2
Esc.: 1/75

OBS.: Todas as platibanda devem conter rufo e contra rufo

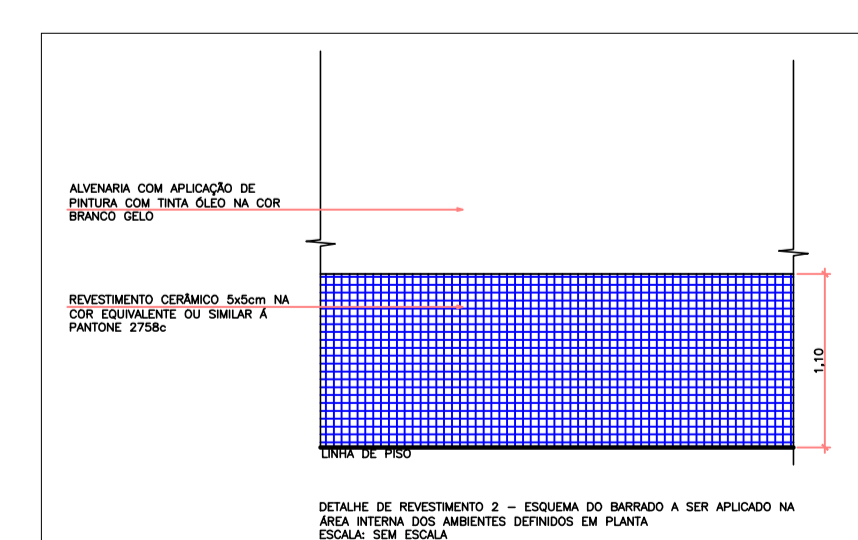
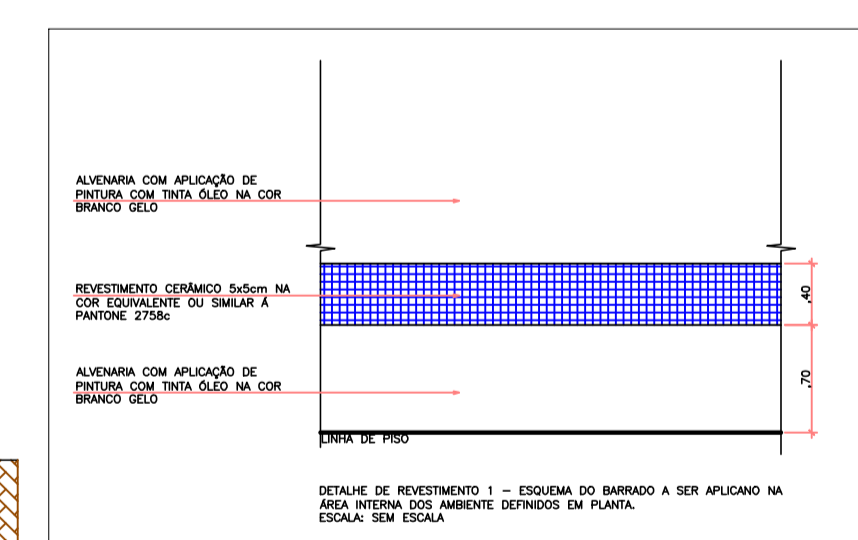
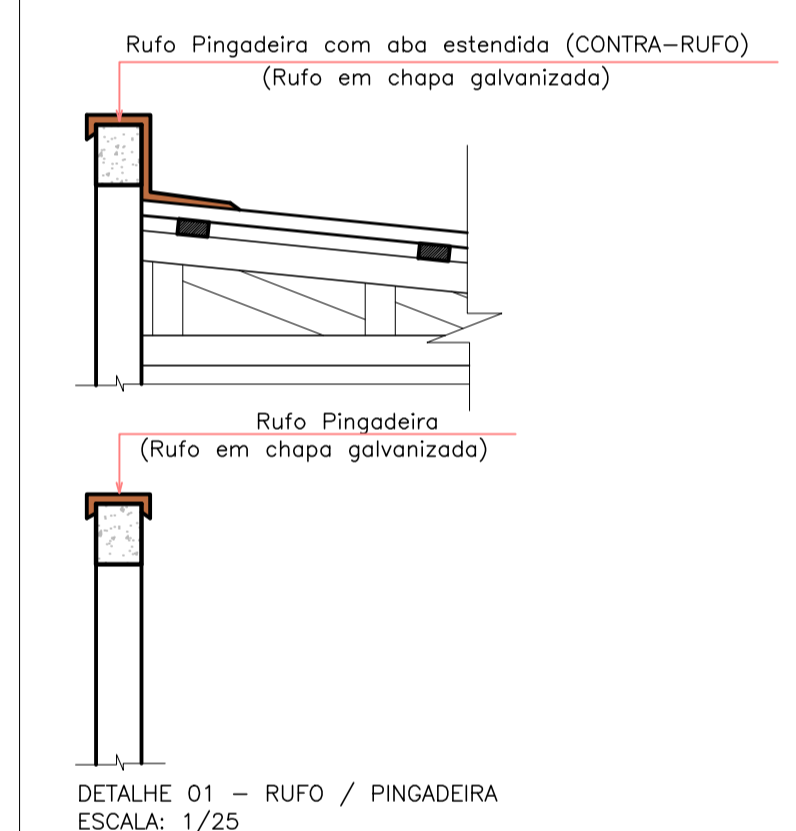

CARIMBOS:	
Prefeitura Municipal de Sorriso ESTADO DE MATO GROSSO Gestão 2017/2020	
ARQUITETÔNICO	
PROJETO: Farmácia Cidadã Central	
DETALHES: Corte AA', Corte BB', Corte CC', Corte DD', Elevação 1, Elevação 2 e Detalhamentos.	
OBRA: AMPLIAÇÃO - Farmácia Central	FOLHA: 03/03
LOCAL: Av. Porto Alegre esquina com Av. Brasil, Lote Urbanos - Matrícula 8448, Loteamento Gleba Sorriso, Sorriso/MT	VISTO: EDNILSON DE LIMA OLIVEIRA SECRETÁRIO DA CIDADE
AUTOR DO PROJETO: Janine G. de Freitas Costa Arquiteta e Urbanista CAU 491281-6	PROPRIETÁRIO: Prefeitura Municipal de Sorriso CNPJ: 03.239.076/0001-62
ÁREAS: Área do Terreno : 32.400,00 m² Área da Farmácia :126,10 m²	DATA: Março / 2019
ESCALA: INDICADAS	ARQUIVO: