



Sorriso/MT, 26 de outubro de 2019.

### **LAUDO DE CONSTATAÇÃO**

A Comissão de Avaliação de Bens Móveis e Imóveis e Máquinas Inservíveis para os serviços do Município de Sorriso, nomeada através da **Portaria nº 912 de 24 de Setembro de 2019**, para fins específicos de avaliação patrimonial de bens, foram constatados *in loco* que os bens constantes no anexo I são inservíveis e não podem mais ser utilizados para os fins que destinam, encontrando-se inutilizados, ociosos ou obsoletos, bem como a sua recuperação é antieconômica ou impossível para o Município, não sendo viável a sua utilização em qualquer atividade relacionada ao serviço prestado.

SANDRA MARCIA PEREIRA DA ROCHA  
**Presidente**



1

BENS MÓVEIS DIVERSOS DISPONIBILIZADOS PARA LEILÃO 12/10/2019.

- ✓ LOTE 01- REAPROVEITÁVEIS/SUCATAS/SUCATEADOS.
- ✓ ITENS DE INFORMÁTICAS: CPU, IMPRESSORAS, NOBREAKS, ESTABILIZADORES, MONITORES, ETC.
- ✓ ITENS ELÉTRICOELETRÔNICOS: FOGÕES, MICROONDAS, LIQUIDIFICADORES INDUSTRIAL, BEBEDOUROS, GELADEIRAS, APARELHOS DE SOM E TELEVISÕES, DATA SHOW, UMIDIFICADORES ETC.
- ✓ ITENS DA SAÚDE: MACAS, CAMAS DE FERRO, FOCOS, ARQUIVOS, ARMÁRIOS, BIOMBOS, HAMPERS, ETC.

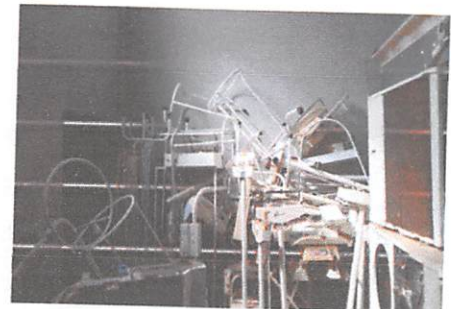



# PREFEITURA DE SORRISO

CAPITAL NACIONAL DO AGRONEGÓCIO

2

BENS MÓVEIS DIVERSOS DISPONIBILIZADOS PARA LEILÃO 12/10/2019.



CONTINUAÇÃO DO LOTE 01- REAPROVEITÁVEIS/SUCATAS/SUCATEADOS.



3

BENS MÓVEIS DIVERSOS DISPONIBILIZADOS PARA LEILÃO 12/10/2019.

- ✓ LOTE 02- REAPROVEITÁVEIS/SUCATAS/SUCATEADOS.
- ✓ ITENS ESCOLARES: CADEIRINHAS COLORIDAS, CADEIRAS PLÁSTICAS, MESA ESCOLAR E CADEIRAS DIVERSAS, BELICHES ETC.
- ✓ ITENS DIVERSOS: CADEIRAS ESTOFADAS FIXA, GIRATÓRIAS, LONGARINAS, ARMÁRIOS, ARQUIVOS E ARMÁRIO DE AÇO, CORTADOR DE GRAMA, ETC.





# PREFEITURA DE **SORRISO**

CAPITAL NACIONAL DO AGRONEGÓCIO

4

**BENS MÓVEIS DIVERSOS DISPONIBILIZADOS PARA LEILÃO 12/10/2019.**

- ✓ **LOTE 03- REAPROVEITÁVEIS/SUCATAS/SUCATEADOS.**
- ✓ **VENTILADORES DIVERSOS: DE TETO, PAREDE E DE COLUNA.**
- ✓ **APARELHOS DE AR CONDICIONADO DE GAVETA, SPLINT, DIVERSAS MARCAS E POTÊNCIAS.**



- ✓ **LOTE 04- BENS REAPROVEITÁVEIS.**
- ✓ **01 MÁQUINA DE COSTURA INDUSTRIAL GALONEIRA, MARCA TYPICAL COM MOTOR DESCONECTADO.**
- ✓ **15 MAQUINAS DE COSTURA , MARCA ELGIN E SINGER, MODELO TRADICIONAL, COM PEQUENOS DEFEITOS, TIPO CANELINHA E LINHA SOLTA.**





5

BENS MÓVEIS DIVERSOS DISPONIBILIZADOS PARA LEILÃO 12/10/2019.

- ✓ LOTE 05- SUCATAS/ SUCATEADOS E SEM DOCUMENTOS.
- ✓ PEÇAS MECANICAS USADAS, RECORTADAS, DESMONTADAS, QUEBRADAS, AMASSADAS, ETC.
- ✓ FERAGENS, PEDAÇOS DE ESTRUTURAS DE FERRO, GRADES, ETC.
- ✓ CARÇAÇAS DE
- ✓ ÔNIBUS ENFERRUJADO E QUEIMADO, CARÇAÇAS DE TRATOR AGRÍCOLA, CARÇAÇA DE MOTONIVELADORA, CARÇAÇA DE PÁ CARREGADEIRA E TODOS ESTES BENS SEM IDENTIFICAÇÕES.





6

BENS MÓVEIS DIVERSOS DISPONIBILIZADOS PARA LEILÃO 12/10/2019.

- ✓ LOTE 06 - SUCATAS SEM DOCUMENTOS.
- ✓ V- 035 – 01 FIAT UNO, COR BRANCA, 4 PORTAS, PLACA KAF – 2492
- ✓ V- 023 – 01 FIAT UNO ,COR BRANCA, 2 PORTAS, PLACA KAE - 8203



✓

- ✓ LOTE 07 - SUCATAS SEM DOCUMENTOS.
- ✓ V-086 – 01 FIAT, COR VERMELHO, PLACA JQP – 8017.
- ✓ V-080 – 01 FIAT PALIO WEENKEND, COR PRATA, 4 PORTAS, PLACA AMM-8728.



✓

- ✓ LOTE 08 – SUCATAS SEM DOCUMENTOS.
- ✓ K-030 - 01 KOMBI VOLKS,COR BRANCA,PLACA JZX – 8704, SEM MOTOR.
- ✓ K- 028- 01 KOMBI VOLKS, COR BRANCA,PLACA JZZ – 1374, SEM MOTOR.
- ✓ K-029 – 01 KOMBI VOLKS, COR BRANCA,PLACA JZX – 8784, SEM MOTOR.



✓



# PREFEITURA DE SORRISO

CAPITAL NACIONAL DO AGRONEGÓCIO

7

BENS MÓVEIS DIVERSOS DISPONIBILIZADOS PARA LEILÃO 12/10/2019.

- ✓ LOTE 09 – SUCATAS SEM DOCUMENTOS.
- ✓ V- 085 –01 KADETT GL, COR PRATA, 2 PORTAS, PLACA BSD – 8278, CHASSI 9BGKZ08GTTB442518.
- ✓ V-049 –01 CELTA CHEVROLET LIFE, COR BRANCA, 4 PORTAS, PLACA NUC – 0087, CHASSI 9BGRZ48F0BG163554.



✓

- ✓ LOTE 10 – SUCATAS SEM DOCUMENTOS.
- ✓ V-039 –01 PAJERO SPORT, COR PRATA, PLACA NJM – 0094.
- ✓ 01 CARÇA DE CHEVROLET S-10, COR BRANCA, SEM MOTOR/CAIXA DE CÂMBIO ETC, SEM IDENTIFICAÇÃO.



✓

- ✓ LOTE 11 – SUCATA SEM DOCUMENTOS.
- ✓ T-025 – 01 FORD F-1000, COR PRETA, CARROCERIA DE MADEIRA, PLACA HQQ – 2934, CHASSI 9BFEXXL3XKDB11286, RENAVAL 131819769.

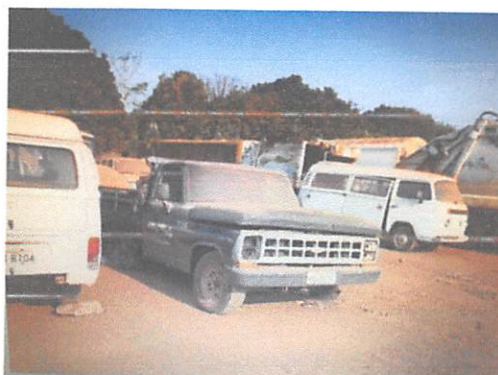
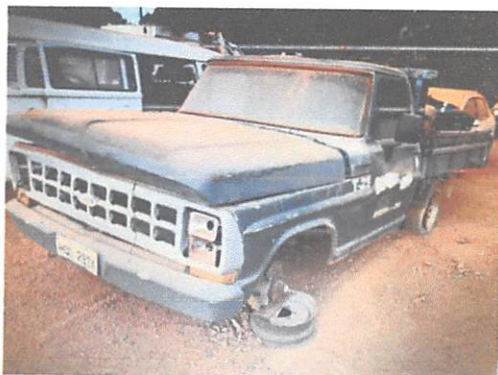

✓





8

BENS MÓVEIS DIVERSOS DISPONIBILIZADOS PARA LEILÃO 12/10/2019.

- ✓ LOTE 12 – SUCATA SEM DOCUMENTO.
- ✓ T-037 - 01 FORDE F-1000, COR BRANCA, CHASSIS QUEBRADO, PLACA JZE-7008, CHASSI 9BFBTNM62WDB40105.



✓

- ✓ LOTE 13 – SUCATA SEM DOCUMENTO.
- ✓ T-036 – 1 TOYOTA BANDEIRANTES, COR BRANCA, CARROCERIA DE MADEIRA, PLACA JZA –M6526



✓

- ✓ LOTE 14 – SUCATAS SEM DOCUMENTOS.
- ✓ ON – 032 – ÔNIBUS MERCEDES BENS 1618, COR AMRELO, ANO 1993, SEM MOTOR/CXA DE CÂMBIO, PLACA BXB – 5634, CHASSI 9BM384085PB966064, RENAVAM 608861227.
- ✓ ON – 026 – ÔNIBUS MARCÓPOLO, COR BRANCA, SEM MOTOR/CXA DE CÂMBIO, PLACA BWH – 6467.



✓



9

BENS MÓVEIS DIVERSOS DISPONIBILIZADOS PARA LEILÃO 12/10/2019.

- ✓ LOTE 15 – SUCATA SEM DOCUMENTO.
- ✓ ON – 024 – ÔNIBUS MERCEDES BENZ, COR AMARELO, COM MOTOR/CXA DE CÂMBIO, PLACA BXC – 8038, CHASSI 9BWYTARB6PDBO6193, RENAVAL 6152993377.



- ✓ LOTE 16 – SUCATA SEM DOCUMENTO.
- ✓ ON – 031 – ÔNIBUS MERCEDES BENZ, COR AMARELO, COM MOTOR/CXA DE CÂMBIO, PLACA ACY -1141.



- ✓ LOTE 17 – SUCATA SEM DOCUMENTO.
- ✓ ON – 029 – ÔNIBUS MERCEDES BENZ, COR AMARELO, COM MOTOR/CXA DE CÂMBIO, PLACA ACY -1142.





# PREFEITURA DE SORRISO

CAPITAL NACIONAL DO AGRONEGÓCIO

10

BENS MÓVEIS DIVERSOS DISPONIBILIZADOS PARA LEILÃO 12/10/2019.

- ✓ LOTE 18 – SUCATA SEM DOCUMENTO.
- ✓ ON – 023 – ÔNIBUS MERCEDES BENS, COR AMARELO, COM MOTOR/CXA DE CÂMBIO, PLACA BDD -2047.



- ✓ LOTE 19 – SUCATA SEM DOCUMENTO.
- ✓ ON – 028 – ÔNIBUS MERCEDES BENS, COR AMARELO, COM MOTOR, FUNCIONADO, PLACA BWC -0423.



- ✓ LOTE 20 – REAPROVEITÁVEL.
- ✓ CAÇAMBA PARA CAMINHÃO, ALTA TIPO GRANELEIRA, COR BRANCA, SEM IDENTIFICAÇÃO.

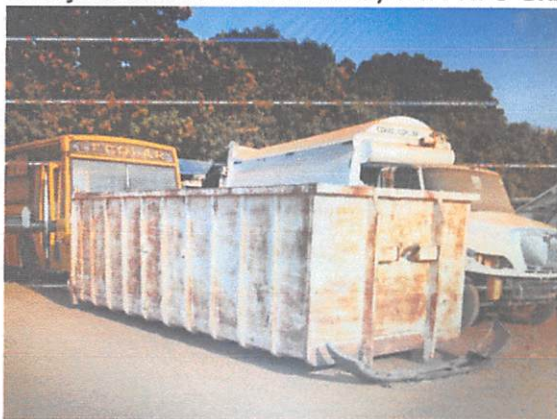



11

BENS MÓVEIS DIVERSOS DISPONIBILIZADOS PARA LEILÃO 12/10/2019.

- ✓ **LOTE 21 – REAPROVEITÁVEL.**
- ✓ **1 CAÇAMBA PARA CAMINHÃO, COR BRANCA, APROX. 10M E SEM IDENTIFICAÇÃO.**

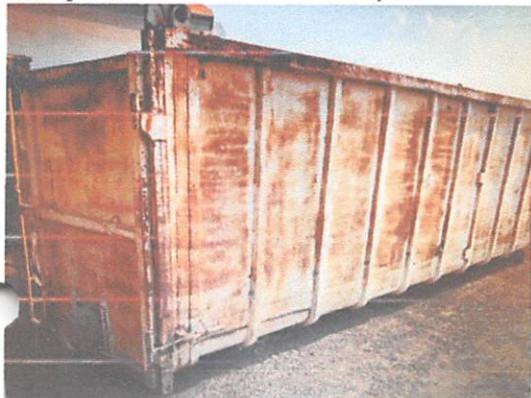

✓

- ✓ **LOTE 22 – REAPROVEITÁVEIS.**
- ✓ **1 COMPACTADOR DE LIXO, COR BRANCO, SEM IDENTIFICAÇÃO.**
- ✓ **1 COMPACTADOR DE LIXO, COR BRANCO/AZUL, SEM IDENTIFICAÇÃO.**



✓

- ✓ **LOTE 23 – 1 TRATOR MASSEY FERGUSON 65X, NA COR VERMELHO E SEM IDENTIFICAÇÃO DE SÉRIE, DESMONTADO.**



✓



12

BENS MÓVEIS DIVERSOS DISPONIBILIZADOS PARA LEILÃO 12/10/2019.

- ✓ LOTE 24 –
- ✓ C- 012 - 1 MOTOCICLETA YAMARRA XTZ 125, COR PRETA, ANO 2007, PLACA JYN – 8365, CHASSIS 9C6KE0930700162216, MOTOR TRINCADO.



✓

- ✓ LOTE 25 –
- ✓ C-004 – 01 MOTOCICLETA HONDA XR 200, COR BRANCA, ANO 2001, PLACA JZE – 6906, CHASSIS 9C2MD28001R015260, MOTOR FUNDIDO.



✓



13

BENS MÓVEIS DIVERSOS DISPONIBILIZADOS PARA LEILÃO 12/10/2019.

- ✓ LOTE 26 –
- ✓ V- 104 – 01 VEÍCULO VOLKS POLO, 4 PORTAS, COR BRANCA, ANO 2002/2003. PLACA KAG – 6590, CHASSIS 9BWHB09A03PO17777, FUNCIONANDO PRECARIAMENTE.



- ✓ LOTE 27 –
- ✓ K-016 – 01 VEÍCULOS VOLKS KOMBI, COR BRANCA, ANO 1999/2000, PLACA JYY – 7092, CHASSIS 9BWGB17X5YPO01722, FUNCIONANDO PRECARIAMENTE.



- ✓ LOTE 28 –
- ✓ K-025 – 01 VEÍCULOS VOLKS KOMBI, COR BRANCA, ANO 2005, PLACA JZX - 8724, CHASSI 9BWGBO7XO5POO7921, RENAVAL 851537790. PAROU FUNCIONANDO .





# PREFEITURA DE SORRISO

CAPITAL NACIONAL DO AGRONEGÓCIO

14

BENS MÓVEIS DIVERSOS DISPONIBILIZADOS PARA LEILÃO 12/10/2019.

- ✓ LOTE 29 –
- ✓ K-023 – 01 VEÍCULOS VOLKS KOMBI, COR BRANCA, ANO 2004, PLACA KAI -38178724, CHASSI 9BWGB07X24POO3707, RENAVAL 833066781, PARADA.



- ✓ LOTE 30 –
- ✓ V-079 – FIAT FIORINO FURGÃO, PLACA AOG 1075 ANO/MODELO 2006/2007. CHASSI 9BD25504578789343, RENAVAL 00902151975, PARADA. NÃO PODE IR A LEILÃO, AINDA NÃO FOI TRANSFERIDO PARA A PREFEITURA .

- ✓ LOTE 31 –
- ✓ V-022 – 01 FIAT STRADA, COR BRANCO, ANO 2005, PLACA KAA – 9124, CHASSI 9BD27801052450985, LATERAL AMASSADA,, CXA DE CÂMBIO RUIM, PARADO.





# PREFEITURA DE SORRISO

CAPITAL NACIONAL DO AGRONEGÓCIO

15

BENS MÓVEIS DIVERSOS DISPONIBILIZADOS PARA LEILÃO 12/10/2019.

- ✓ LOTE 32 –
- ✓ V-028 -- 01 FIAT UNO MILLE FIRE ,COR BRANCO, ANO 2005, PLACA KAE – 8333, CHASSI 9BD158225554674727,RENAVAM 850679826, FUNCIONADO, TRABALHANDO E COM PÉSSIMA CONDIÇÕES DE USO.



- ✓ LOTE 33 –
- ✓ V- 047 – 01 CELTA GM CHEVROLET, 4 PORTAS, FLEX, COR BRANCO, ANO 2010/2011, PLACA NUC – 0257, CHASSI 9BGRZ48FOBG154699, RENAVALM 227255801,MOTOR FUNDIDO.



- ✓ LOTE 34 –
- ✓ V- 059 - 01 BLAZER ADVANTAGE GM CHEVROLET, FLEX, COR PRETA, ANO 2008/2009,PLACA NJK – 7578,CHASSI 9BG116HU09C414666, MOTOR DESMONTADO/PARCIAL, SEM FARÓIS,PARADA.







# PREFEITURA DE SORRISO

CAPITAL NACIONAL DO AGRONEGÓCIO

16

BENS MÓVEIS DIVERSOS DISPONIBILIZADOS PARA LEILÃO 12/10/2019.

- ✓ LOTE 35 –
- ✓ V- 044 - 01 CAMIONETE CHEVROLET S-10, COR BRANCA, ANO 2001, PLACA AJU – 2148, CHASSI 9BG124AC01C414526, COM CAPOTA DE FIBRA, MOTOR FUNDIDO.



- ✓ LOTE 36 –
- ✓ V-098 - PAJERO SPORT 4X4 HPE 2.5 DAT, COR PRETA, PLACA NUB 1400 ANO FAB. 2009/2010. CHASSI 93XPRK94WAC917341, PARADA.



- ✓ LOTE 37 –
- ✓ V- 096 - PAJERO DAKAR MML, 4X4, DIESEL,, COR BRANCA, ANO 2014/2015, PLACA OBS – 4461, CHASSI 93XJYKH8WSCE18540, CAIXA DE CÂMBIO RUIM, PARADA.





17

BENS MÓVEIS DIVERSOS DISPONIBILIZADOS PARA LEILÃO 12/10/2019.

- ✓ LOTE 38 –
- ✓ T-042 – CAMINHÃO CAVALO TRATOR VW/18.310 TITAN PLACA ILS 6268 ANO/MODELO 2004/2004. CHASSI 9BWKR82T94R415037, CAVALO MECANICO, MOTOR PARCIAL.



✓

✓ LOTE 39 –

- ✓ T-05 - CAMINHAO FORD F 14.000 COR BRANCO PLACA JYT 7403 ANO 1987/1987 DIESEL. CHASSI 9BFXXXLMXHDB54701, COM COMPACTADOR DE LIXO SEM IDENTIFICAÇÃO, PARADO.

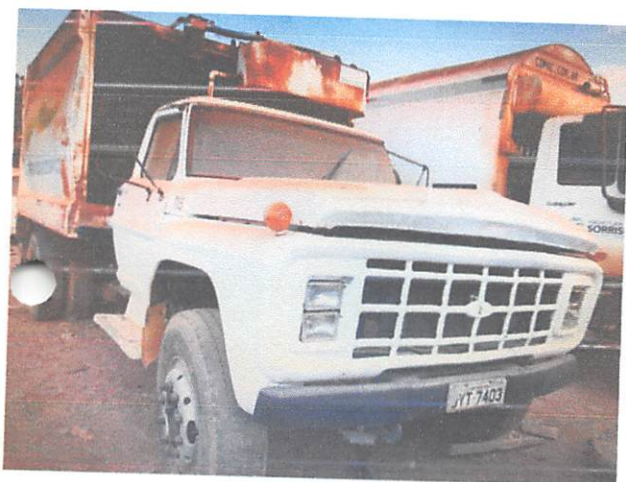

✓



# PREFEITURA DE SORRISO

CAPITAL NACIONAL DO AGRONEGÓCIO

18

BENS MÓVEIS DIVERSOS DISPONIBILIZADOS PARA LEILÃO 12/10/2019.

- ✓ LOTE 40 –
- ✓ T-30 - CAMINHAO VW/ 23.210 COMPACTADOR DE LIXO PLACA NFV 7442 ANO/MODELO 2005/2005.CHASSI 9BWWF82T75R516461, RENAVAL 851992161, COM COMPACTADOR DE LIXO SEM IDENTIFICAÇÃO, PARADO.



- ✓ LOTE 41 –
- ✓ T-47 - CAMINHAO VW/24.220 EUJO 3 WORKER, COR BRANCO, COMPACTADOR DE LIXO, PLACA NTZ 2622, CHASSI 9533782T8BR155243,ANO/MODELO 2011/2011,PARADO.





# PREFEITURA DE SORRISO

CAPITAL NACIONAL DO AGRONEGÓCIO

19

BENS MÓVEIS DIVERSOS DISPONIBILIZADOS PARA LEILÃO 12/10/2019.

- ✓ LOTE 42 –
- ✓ T-51 - CAMINHAO INTERNATIONAL/ 4400 6X4 BASCULANTE, PLACA OBL 2365, ANO/MODELO 2011/2012, COR BRANCO, CHASSI 93MMSTBT3CR468097, SEM CARROCERIA, PARADO.



- ✓ LOTE 43 –
- ✓ T-54 - CAMINHAO INTERNATIONAL/ 4400 6X4 COMPACTADOR DE LIXO, AZUL COPAC, PLACA OBO 2484, COR BRANCO, CHASSI 93MMSTBT5CR468117, ANO/MODELO 2011/2012.



- ✓ LOTE 44-
- ✓ T-53 – CAMINHAO INTERNATIONAL/ 4400 6X4 COMPACTADOR DE LIXO, COR BRANCO, PLACA OBO 2624 ANO/MODELO 2011/2012, CHASSI 93MMSTBT9CR468119, PARADO.

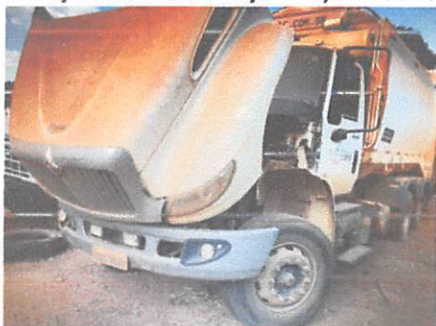



# PREFEITURA DE **SORRISO**

CAPITAL NACIONAL DO AGRONEGÓCIO

20

BENS MÓVEIS DIVERSOS DISPONIBILIZADOS PARA LEILÃO 12/10/2019.



SORRISO, 14 DE NOVEMBRO DE 2019.

**SANDRA MARCIA P. DA ROCHA**  
GESTORA DE PATRIMÔNIO



Sorriso/MT, 26 de outubro de 2019.

**ATA DA COMISSÃO DE AVALIAÇÃO PATRIMONIAL DE BENS MÓVEIS,  
VEÍCULOS E MÁQUINAS INSERVÍVEIS PARA O SERVIÇO PÚBLICO MUNICIPAL.**

Aos três dias do mês de Outubro de dois mil e dezenove, a Comissão de Avaliação Patrimonial de Bens Móveis, Veículos e Máquinas Inservíveis e destinados a leilão, nomeada pela Portaria nº 912 de 24 de setembro de 2019, reuniu-se nesta data para decidir o que segue. Tendo em vista a autorização deferida do Senhor Secretário Municipal de Administração exarado no Ofício PATRIMº 194/2019, para realização de leilão público de bens diversos inservíveis para o município, a Comissão providenciou o levantamento dos bens disponibilizados para o certame. Apresentado a relação dos bens ao leiloeiro público oficial, nomeado pela Portaria nº 913/2019, este realizou visitas, analisou os bens in-loco, como estado físico e mecânico dos mesmos, apresentando a formatação e descrição de bens em lotes para leilão, e a respectiva avaliação oficial. Tendo em vista a experiência do leiloeiro em dezenas de leilões que realiza, inclusive, leilões anteriores para esta Prefeitura, cuja avaliação de bens utiliza de metodologia própria, onde é levado em consideração o preço de mercado, estado do bem, depreciação, e principalmente, bens semelhantes vendidos em outros certames, a Comissão decidiu homologar a avaliação apresentada pelo profissional, julgando-a boa, consistente e apropriada para o nosso certame. Assim sendo lavramos a presente Ata, que vai assinada pela Comissão para seus devidos fins e efeitos.

  
SANDRA MARCIA PEREIRA DA ROCHA  
Presidente

  
JONI ROBERTO BISCHOFF  
Membro

  
LUIZ CLAUDIO COSTA GOUVEIA  
Membro

JESUÉ COSTA DOS SANTOS  
Membro

  
JOÃO PEDRO RAMOS DE SOUZA

Membro