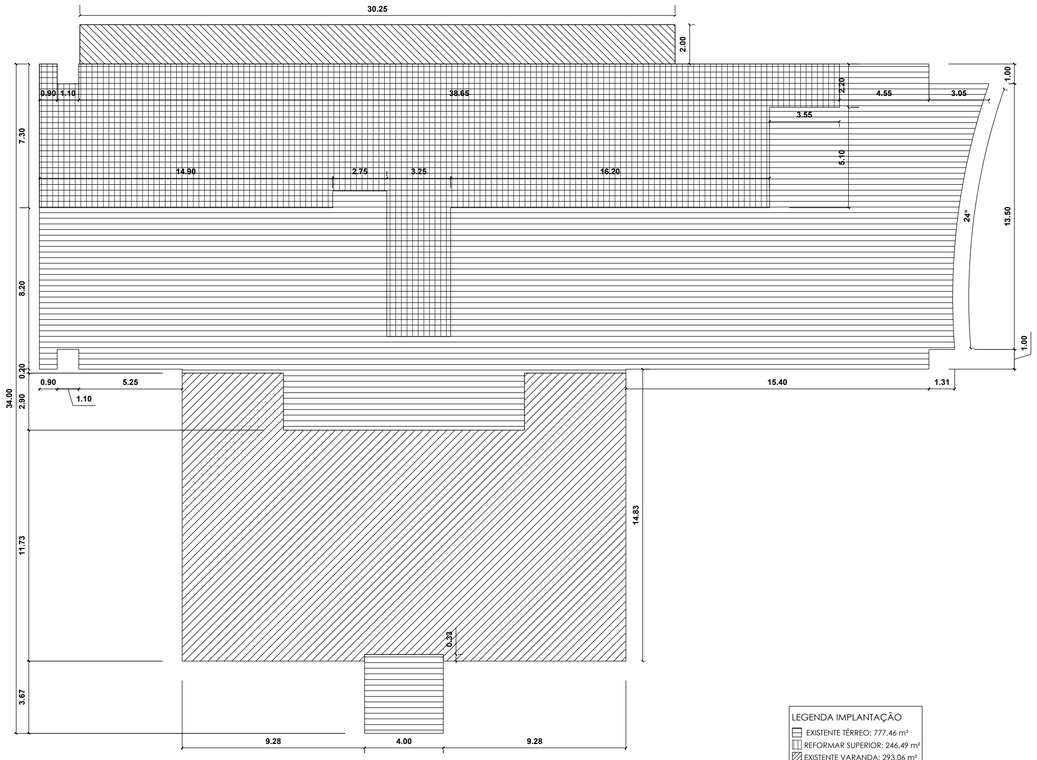

LEGENDA IMPLANTAÇÃO
- EXISTENTE TÉRREO: 777,46 m²
- REFORMAR SUPERIOR: 246,49 m²
- EXISTENTE VARANDA: 293,06 m²
- CONSTRUIR VARANDA: 60,50 m²

ÁREA TOTAL: 1.377,51 m²

IMPLANTAÇÃO
ESCALA 1/150

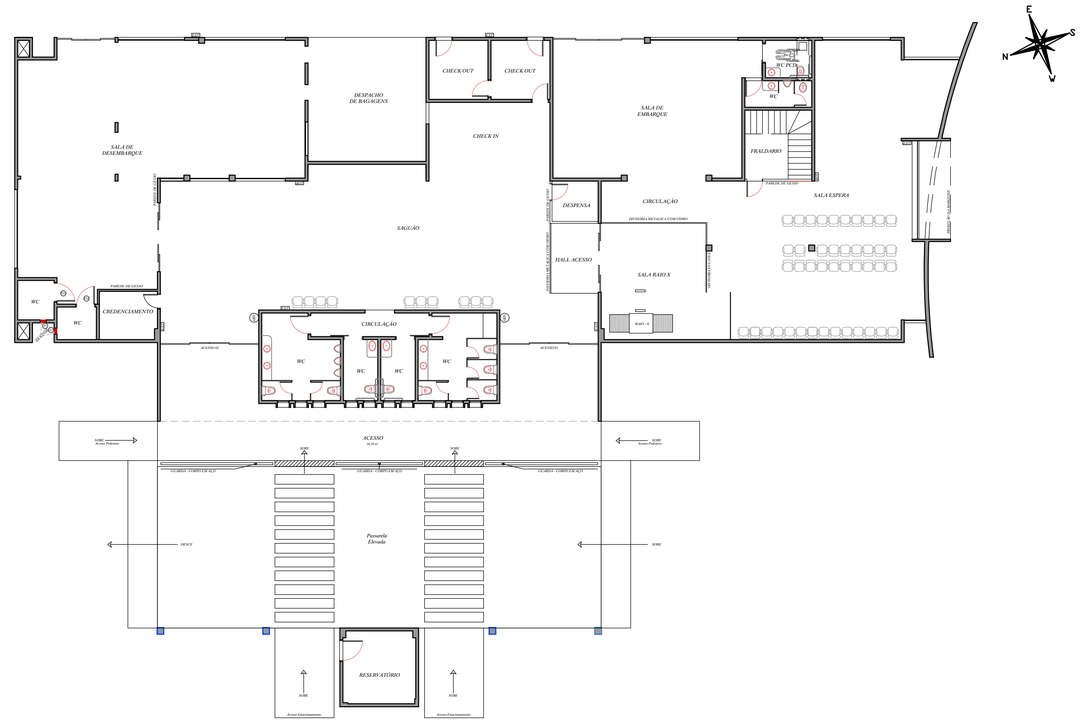

PLANTA TÉRRO - EXISTENTE
ESCALA 1/150

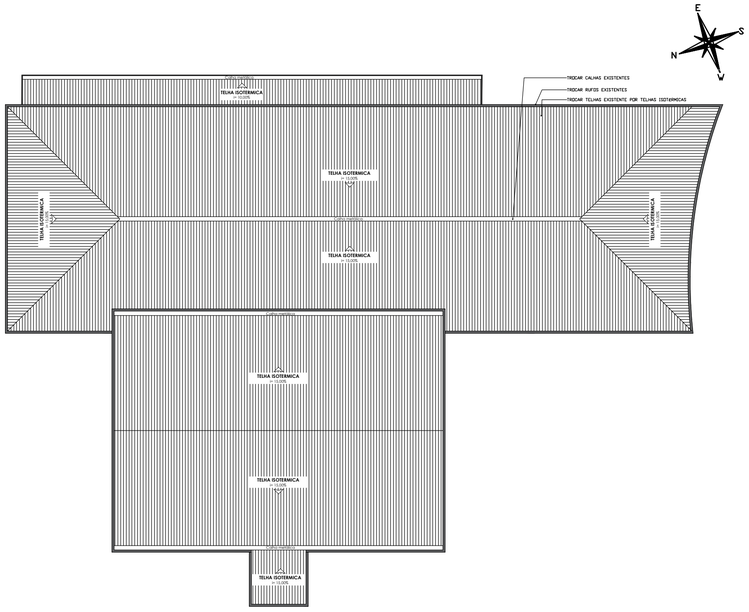

DETALHES MARQUISE

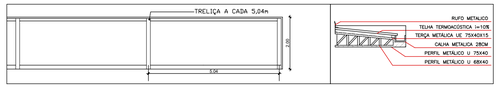

COBERTURA
ESCALA 1/200

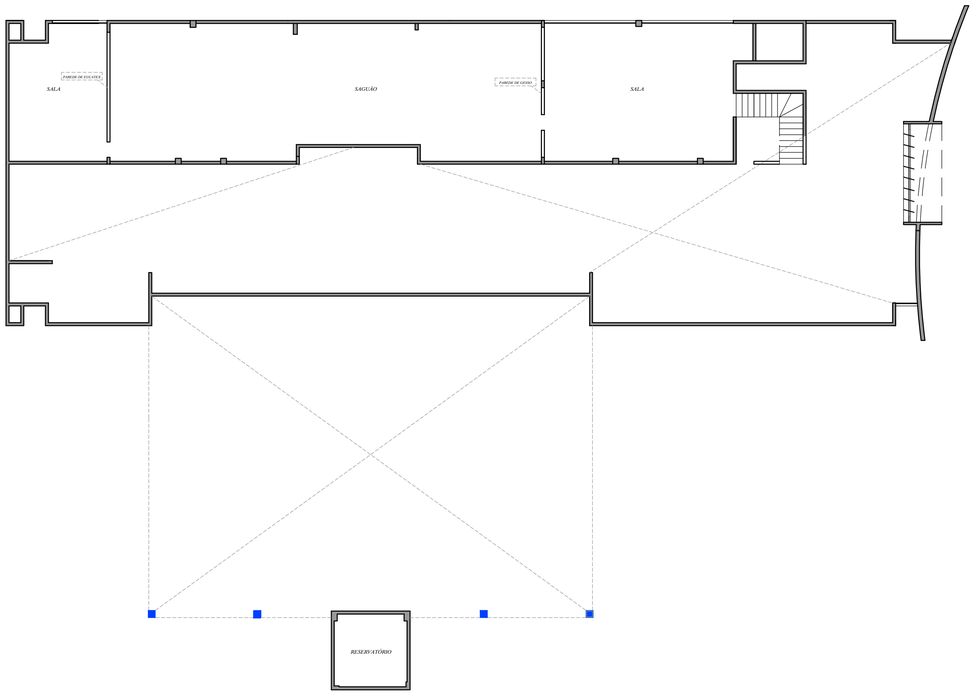

PLANTA SUPERIOR - EXISTENTE
ESCALA 1/150

CARIMBOS:

Prefeitura Municipal de Sorriso
ESTADO DE MATO GROSSO
Gestão 2021/2024

PROJETO:

ARQUITETÔNICO

DETALHES:

IMPLANTAÇÃO, COBERTURA, PLANTAS

Obra:
REFORMA TERMINAL AEROPORTO DE SORRISO
Local:
BR 163 - SORRISO-MT
Proprietário:
PREFEITURA MUNICIPAL DE SORRISO

FOLHA: 01/07

AUTOR DO PROJETO:
FÁBIO MIGUEL DOS SANTOS
Arquiteto e Urbanista
CAU A 160974-2

VISTO:
Eduardo da Rocha Sperotto
Secretario Interino

ÁREAS:
Área Existente: 1.070,52 m²
Área Reforma : 306,99 m²
ÁREA TOTAL DA EDIFICAÇÃO: 1.377,51 m²

PROPRIETÁRIO:
Prefeitura Municipal de Sorriso
CNPJ: 03.239.076/0001-62

DATA: Outubro/ 2022

ESCALA: INDICADAS

ARQUIVO: