

2736: Largura 1,40m

Paralelo com aplicação de revestimento cerâmico lido em 30cm. Largura 1,40m

Casa 3D de 1,30x1,30, em chapa de aço galvanizado com aplicação de pintura autossuportável em cor branco gelo.

2750: 1 lugar do Município de Sorrento em chapa de aço galvanizado com aplicação de pintura autossuportável em cor branco gelo.

Forne de cocco em 100x100, forne Anel com altura de 10cm. Aço galvanizado com aplicação de pintura autossuportável em cor perleto 2750c.

Assento em aplicação de pintura lida acrílica, cor branco gelo.

Roda metálica.

E. M. MORADA DO BOSQUE

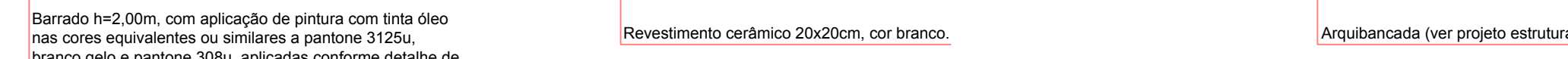
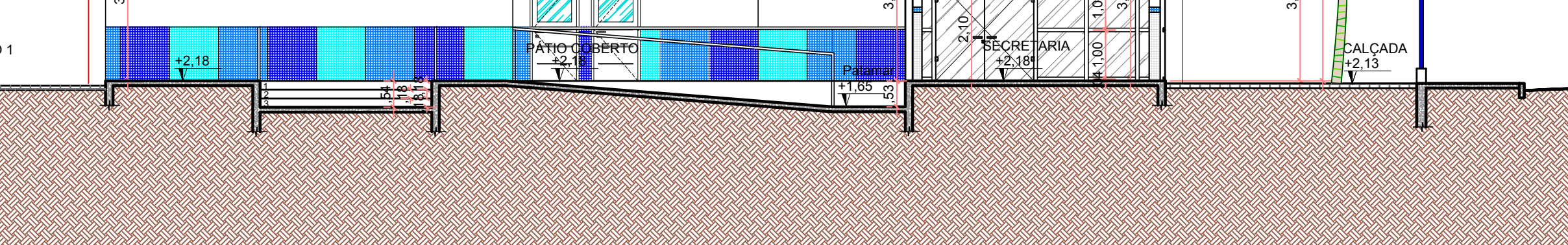

CARIMOS	
PREFEITURA MUNICIPAL de Sorriso ESTADO DE MATO GROSSO	
PRESETO: ESCOLA MUNICIPAL	
DETALHES CORTE AA', CORTE BB', CORTE CC', CORTE DD' E CORTE EE'.	
OBRA: ESCOLA MUNICIPAL LOCAL: RUA DOS CARVALHOS, EQUIPAMENTO COMUNITARIO, BAIRRO MORADA DO BOSQUE II, SORRISO - MT.	TAMANHO: 05 / 06
AUTOR DO PROJETO: Lomane Jacobi de Almeida ARQUITETA E DIBENTISTA CRL 28935-0	VISTO: EDNILSON DE LIMA OLIVEIRA SECRETARIO DA CANCELA
AREA:	PROPOSTA ARCO: PREFEITURA MUNICIPAL DE SORRISO CNPJ: 13.029.709/0001-62
OBJ:	DATA: MAIO DE 2019
	FISCALIZACAO: INDICADA