

1 BB'
I: 100

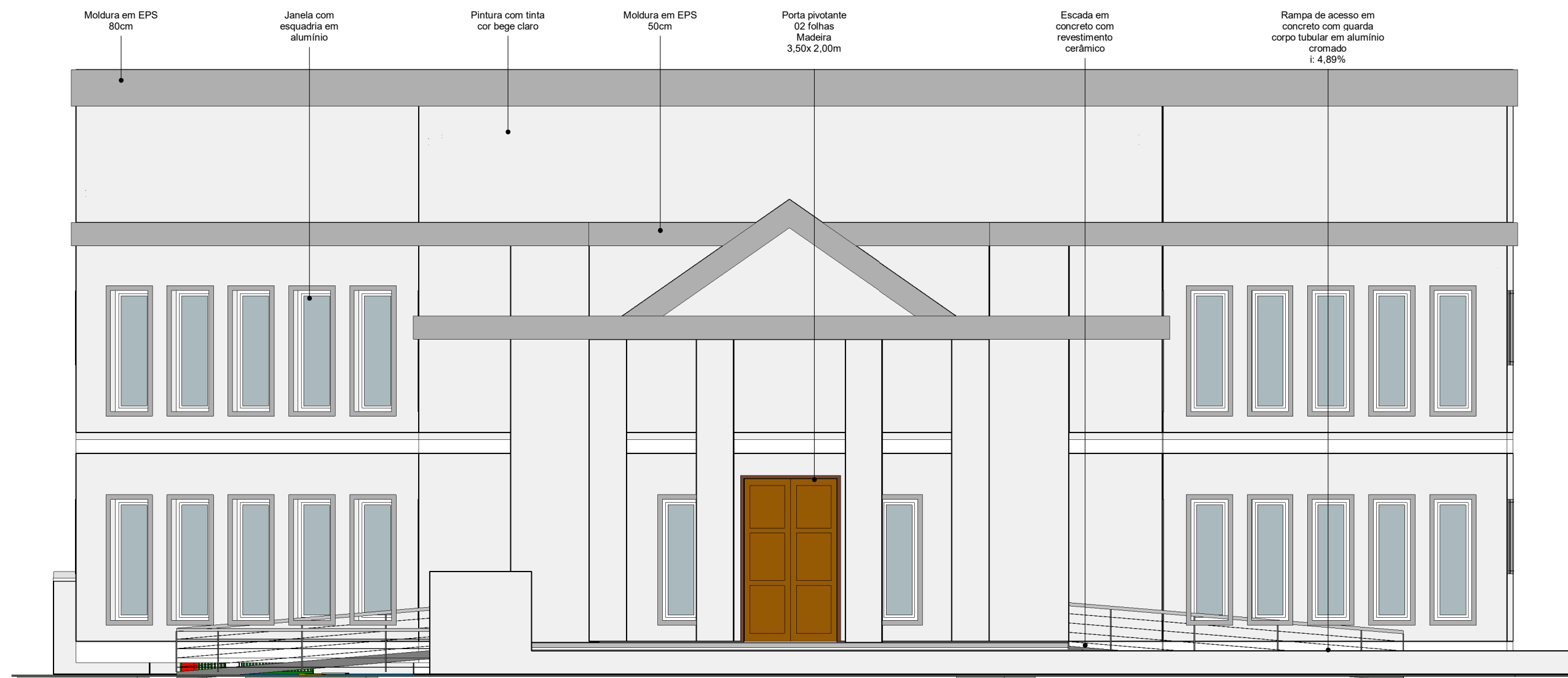

3 ELEVÇÃO LATERAL DIREITA
I: 100



2 ELEVÇÃO FRONTAL
I: 100

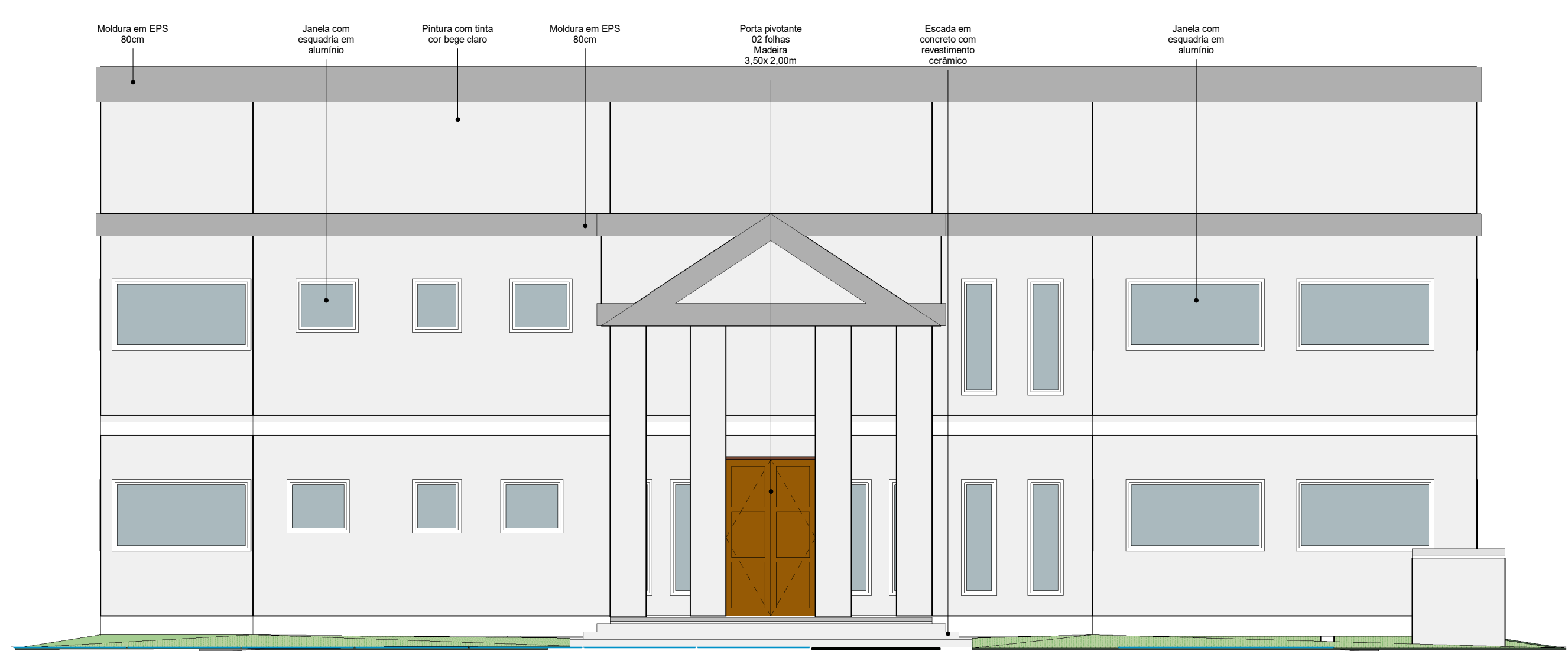

4 ELEVÇÃO POSTERIOR
I: 100



Prefeitura Municipal de Sorriso
ESTADO DE MATO GROSSO
GESTÃO 2017/2020

OBRA:
COMPLEXO DA CIDADANIA

PROJETO:
PROJETO ARQUITETÔNICO

DETALHES:
CORTES BB' E ELEVÇÕES FRONTAL, LATERAL DIREITA E POSTERIOR

ENDEREÇO:
AVENIDA PERIMETRAL SUDOESTE ESQUINA COM RUA LA PAZ -
ZONA DE INTERESSE INSTITUCIONAL (ZII) + (ZCT3) - ÁREA 03
MATRÍCULA N°25610

FOLHA:
06/06

REVISÃO:
R002 - APROVADO

SORRISO - MT

RESPONSÁVEL TÉCNICA:
SILVIA ROMFIM
ENGENHEIRA CIVIL - CREA MT: 026160
ANDRESSA E. DOERNER RODRIGUES
ARQUITETA E URBANISTA - CAU MT: A2545799

VISTO:
EDMILSON LIMA OLIVEIRA
SECRETÁRIO DA CIDADE

ÁREAS:
TERRENO: 9.019,79m²
ÁREA TOTAL CONSTRUÍDA: 2.254,05m²
ÁREA TERREO: 1.166,78m²
ÁREA PAV. SUPERIOR: 1.087,27m²
TAXA DE OCUPAÇÃO: 24,96%
TAXA DE PERMEABILIDADE: 53,16%
ALTURA MÁXIMA DA EDIFICAÇÃO: 13,00m

PROPRIETÁRIO:
PREFEITURA MUNICIPAL DE SORRISO
CNPJ: 03.239.076/0001-82

DATA:
10/11/2021

ESCALA:
INDICADA

DESENHO:
PATRICK MASCARELLO

ARQUIVO:
REV.003