TRAV DOS MARFINS

AV. DOS FLAMBOYANTS

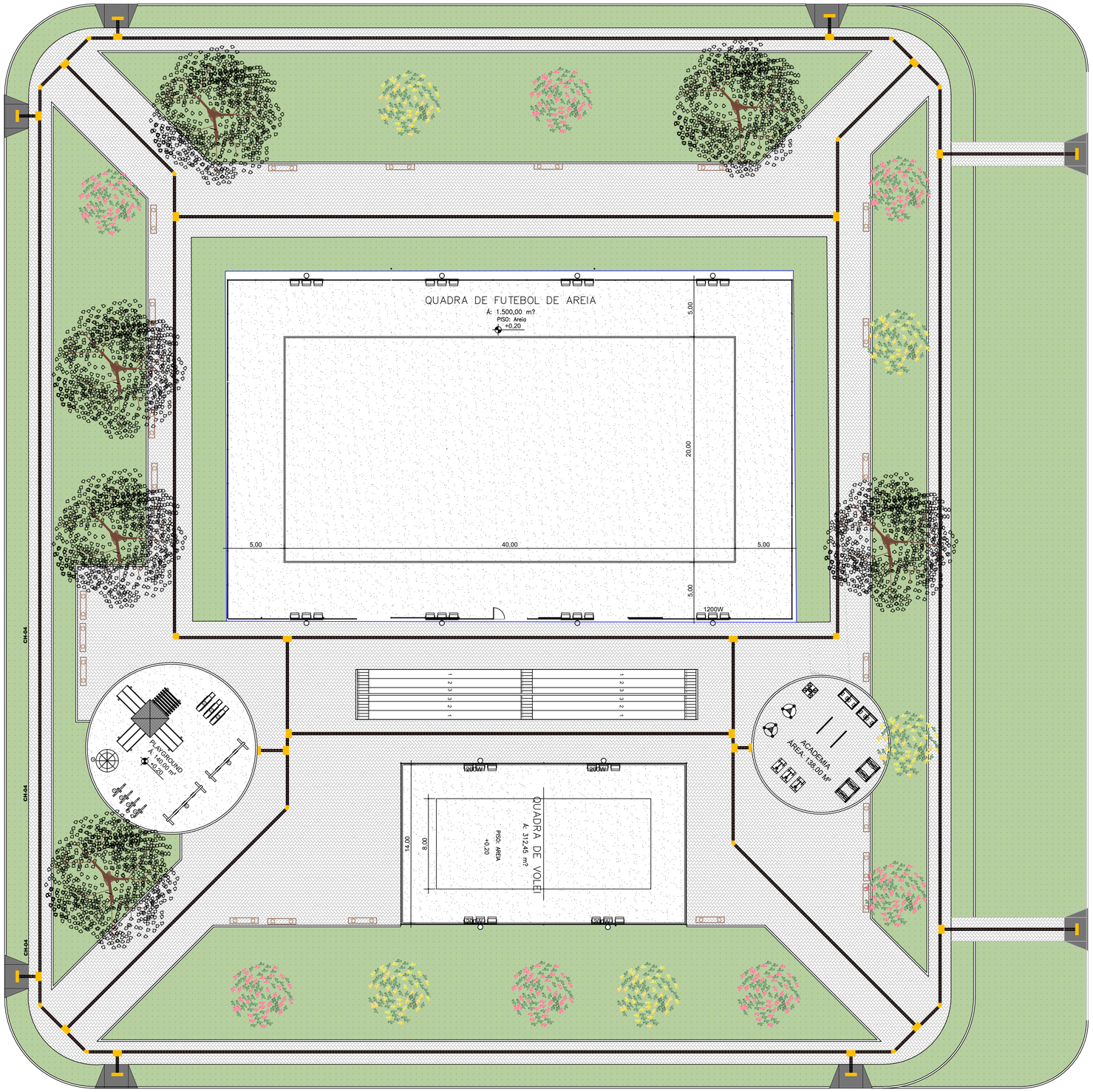


AV. DOS FLAMBOYANTS

PLANTA BAIXA - GERAL
ESCALA 1/200

AV. DOS FLAMBOYANTS

CARIMBOS:

Prefeitura Municipal de Sorriso
ESTADO DE MATO GROSSO
**Gestão 2017/2020**

PROJETO:

ARQUITETÔNICO

DETALHES:
PAISAGISMO E PASSEIO PUBLICO

Obra: Construção da Praça do Bairro Jardim Aurora
Local: Avenida dos Flaboians esq.Com a Av. H - Equipamento comunitario - Bairro Jardim Aurora - Sorriso - MT

FOLHA:
01/02

**AUTOR DO PROJETO:**
**Camila Diel Borbryzk**
Engenheira Civil
CREA MT 025305

**VISTO:**
**Ednilson de Lima Oliveira**
Secretario da cidade

**ÁREAS:**
Área do Grama: 3855,54m²
Área de Paver :2.681,00m²
Área de Piso Tátil: 689,50m²
Área de construção: 8.100,00 m²

**PROPRIETÁRIO:**
**Prefeitura Municipal de Sorriso**
**CNPJ: 03.239.078/0001-62**

| DATA: | ESCALA: | DESENHO: | ARQUIVO: |
|---|---|---|---|
| AGOSTO/ 2021 | INDICADAS | | |