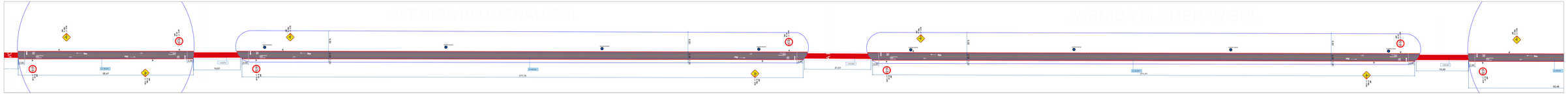

PAVIMENTAÇÃO DA CICLOVIA
TRECHO ENTRE RUA DO SOL ATÉ A AVENIDA NOVO HORIZONTE

PAVIMENTAÇÃO DA CICLOVIA
TRECHO ENTRE A ROTATÓRIA B2 ATÉ A RUA DO SOL

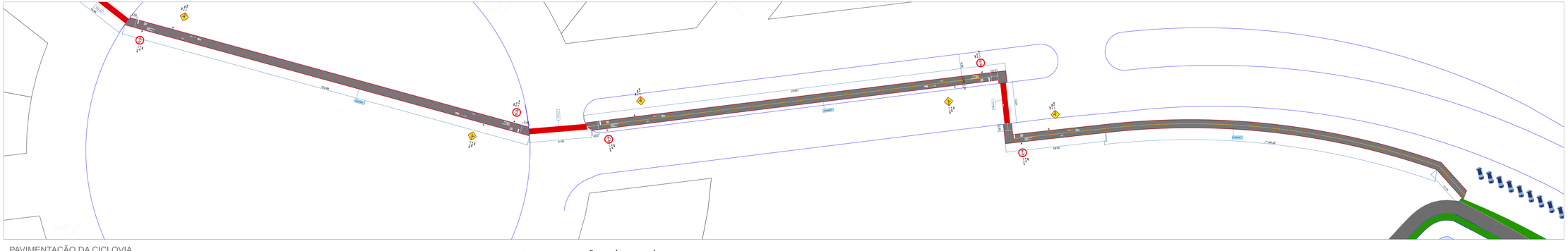

PAVIMENTAÇÃO DA CICLOVIA
TRECHO ENTRE O LAGO DO ROTA ATÉ O INÍCIO DA AVENIDA BLUMENAU SUL (ROTATÓRIA B2)

OBS: TODA A SINALIZAÇÃO VIÁRIA SERÁ EXECUTADA PELA PREFEITURA MUNICIPAL DE SORRISO.

CARIMBOS:

Prefeitura Municipal de Sorriso
ESTADO DE MATO GROSSO
Gestão 2016/2020

PROJETO:
IMPLANTAÇÃO DE CICLOVIA
CICLOVIA EM CBUQ

DESCAVES:
LOCALIZAÇÃO DA CICLOVIA - AVENIDA BLUMENAU SUL
TRECHO ENTRE RUA DE ACESSO E LAGO DO ROTA

OBRA:
IMPLANTAÇÃO DE CICLOVIA NA AVENIDA BLUMENAU
LOCAL:
Av. Blumenau Sul
Trecho entre RUA DE ACESSO E LAGO DO ROTA
Sorriso/MT

FOLHA:
02/03

AUTOR DO PROJETO:
CASSIANE PELLEZARO CLAUS
Engenheiro Civil
Mat.: 01/2016/CFM

MEIO:
PREFEITURA MUNICIPAL DE SORRISO
CNPJ: 03.239.074/0001-02

ARQUIVO:

PROPRIETÁRIO:
PREFEITURA MUNICIPAL DE SORRISO
CNPJ: 03.239.074/0001-02

DATA:
Fevereiro / 2021

ESCALA:
1/250